

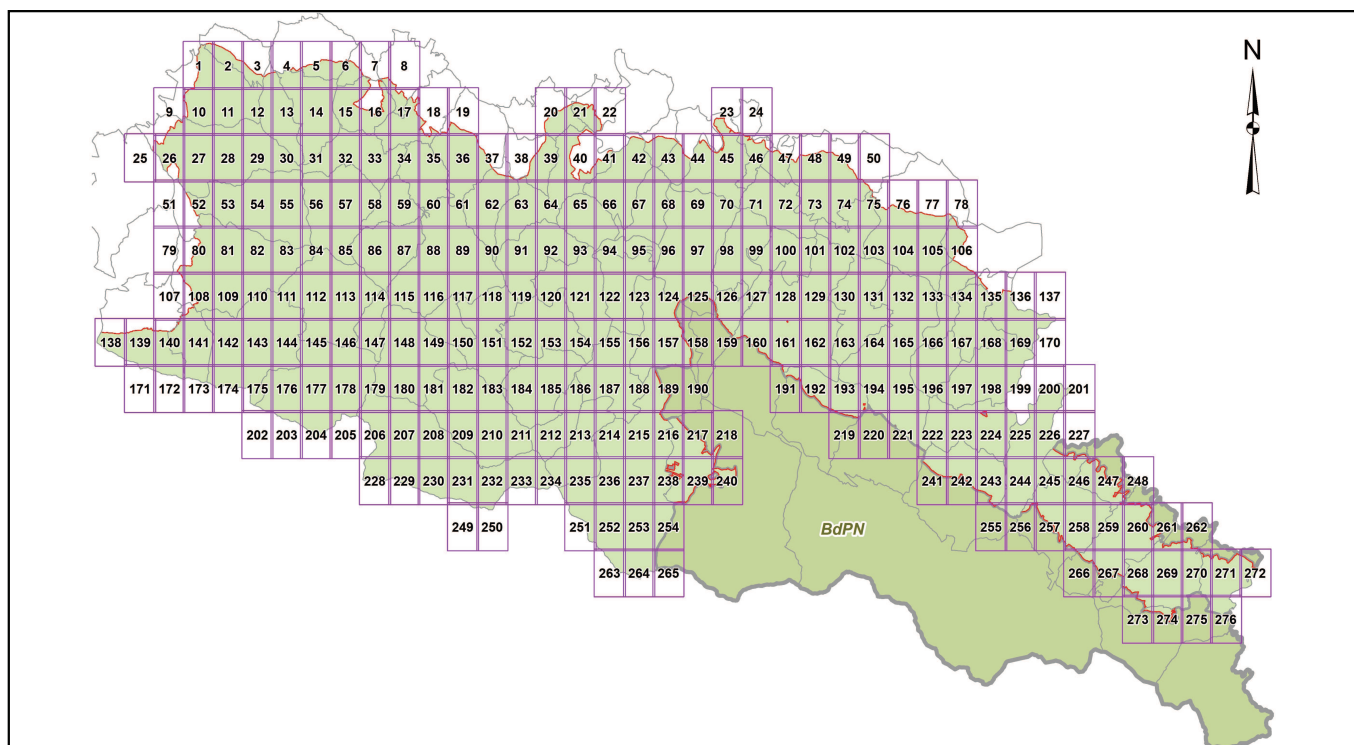



MAPA ZADAŃ OCHRONNYCH







SKALA 1:10 000



Legenda

-  granica Obszaru N2000 Bieszczady
-  granice gmin
-  granice obrębów ewidencyjnych
-  działki ewidencyjne

Działania ochronne wg przedmiotu ochrony

-  Koszenie lub wypas (fakultatywne, ochrona gatunku)/Crex crex
-  Koszenie lub wypas (obligatoryjne)/Crex crex
-  Koszenie/Agrimonia pilosa
-  Koszenie/Campanula serrata
-  Rozluźnienie zwarcia drzew i krzewów/Agrimonia pilosa
-  Rozluźnienie zwarcia drzew i krzewów/Eleocharis carniolica
-  Usunięcie drzew i krzewów/Euplagia quadripunctaria

Działania ochronne wg przedmiotu ochrony

-  Koszenie lub wypas (fakultatywne, ochrona gatunku)
Górskie łąki konietlicowe użytkowane ekstensywnie (Polygono-Trisetion) - kod siedliska 6520
-  Koszenie lub wypas (fakultatywne, ochrona gatunku)
Niżowe i górskie świeże łąki użytkowane ekstensywnie (Arrhenatherion elatioris) - 6510
-  Koszenie lub wypas (fakultatywne, ochrona siedliska)
Górskie i niżowe murawy bliźniczkowe (Nardion – płaty bogate florystycznie) - 6230
-  Koszenie lub wypas (fakultatywne, ochrona siedliska)
Górskie łąki konietlicowe użytkowane ekstensywnie (Polygono-Trisetion) - 6520
-  Koszenie lub wypas (fakultatywne, ochrona siedliska)
Niżowe i górskie świeże łąki użytkowane ekstensywnie (Arrhenatherion elatioris) - 6510
-  Koszenie lub wypas (obligatoryjne)
Górskie i niżowe murawy bliźniczkowe (Nardion – płaty bogate florystycznie) - 6230
-  Koszenie lub wypas (obligatoryjne) / Górskie łąki konietlicowe użytkowane ekstensywnie (Polygono-Trisetion) - 6520
-  Koszenie lub wypas (obligatoryjne)
Niżowe i górskie świeże łąki użytkowane ekstensywnie (Arrhenatherion elatioris) - 6510
-  Koszenie / Górskie i nizinne torfowiska zasadowe o charakterze młak, turzycowisk i mechowisk - 7230
-  Koszenie / Torfowiska przejściowe i trzęsawiska (przeważnie z roślinnością z Scheuchzerio-Caricetea) - 7140
-  Przywrócenie właściwych stosunków wodnych
Torfowiska wysokie z roślinnością torfotwórczą (żywe) - 7110
-  Usunięcie drzew i krzewów / Górskie i nizinne torfowiska zasadowe o charakterze młak, turzycowisk i mechowisk - 7230
-  Usunięcie drzew i krzewów / Środkoeuropejskie wyżynne rumowiska krzemianowe - 8150
-  Usunięcie drzew i krzewów
Torfowiska przejściowe i trzęsawiska (przeważnie z roślinnością z Scheuchzerio-Caricetea) - 7140
-  Usunięcie drzew i krzewów / Torfowiska wysokie z roślinnością torfotwórczą (żywe) - 7110
-  Usunięcie drzew i krzewów
Torfowiska wysokie zdegradowane, lecz zdolne do naturalnej i stymulowanej regeneracji - 7120
-  Utrzymywanie dotychczasowych metod gospodarowania leśnego
Bory i lasy bagienne i brzożowo-sosnowe bagienne lasy borealne - 91D0
-  Utrzymywanie dotychczasowych metod gospodarowania leśnego
Górskie bory świerkowe (Piceion abietis, część – zbiorowiska górskie) - 9410
-  Utrzymywanie dotychczasowych metod gospodarowania leśnego
Górskie jaworzyny ziołoroślowe (Aceri-Fagetum) - 9140
-  Utrzymywanie dotychczasowych metod gospodarowania leśnego
Jaworzyny i lasy klonowo-lipowe na stokach i zboczach (Tilio plathyphillis-Acerion pseudoplatani) - 9180
-  Utrzymywanie dotychczasowych metod gospodarowania leśnego/Kwaśne buczyny (Luzulo-Fagetum) - 9110
-  Utrzymywanie dotychczasowych metod gospodarowania leśnego
Łęgi wierzbowe, topolowe, olszowe i jesionowe i olsy źródłiskowe - 91E0
-  Utrzymywanie dotychczasowych metod gospodarowania leśnego
Żyzne buczyny (Dentario glandulosae-Fagenion, Galio odorati-Fagenion) - 9130
-  Wyznaczenie otuliny płatów
Jaworzyny i lasy klonowo-lipowe na stokach i zboczach (Tilio plathyphillis-Acerion pseudoplatani) - 9180

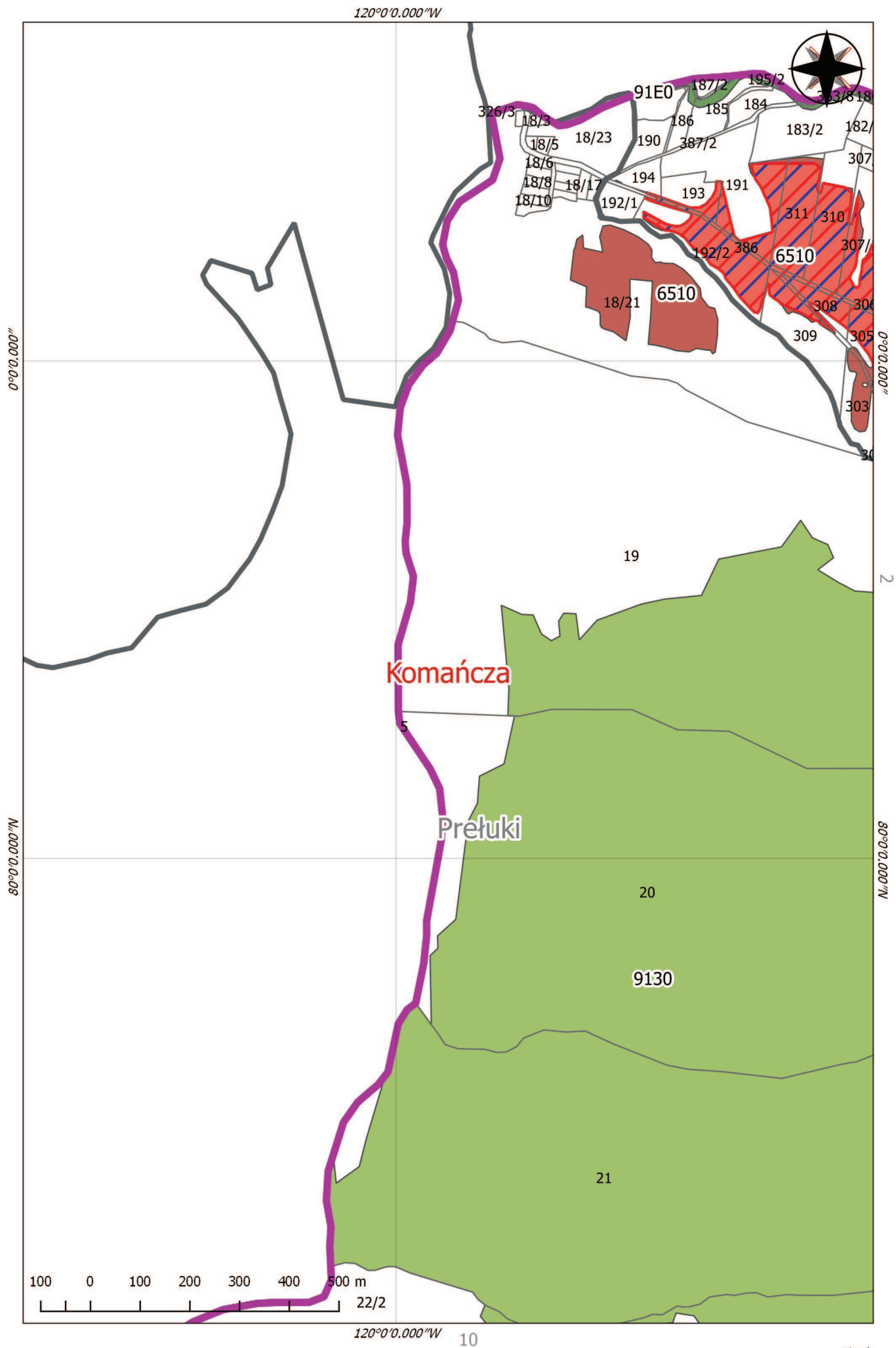

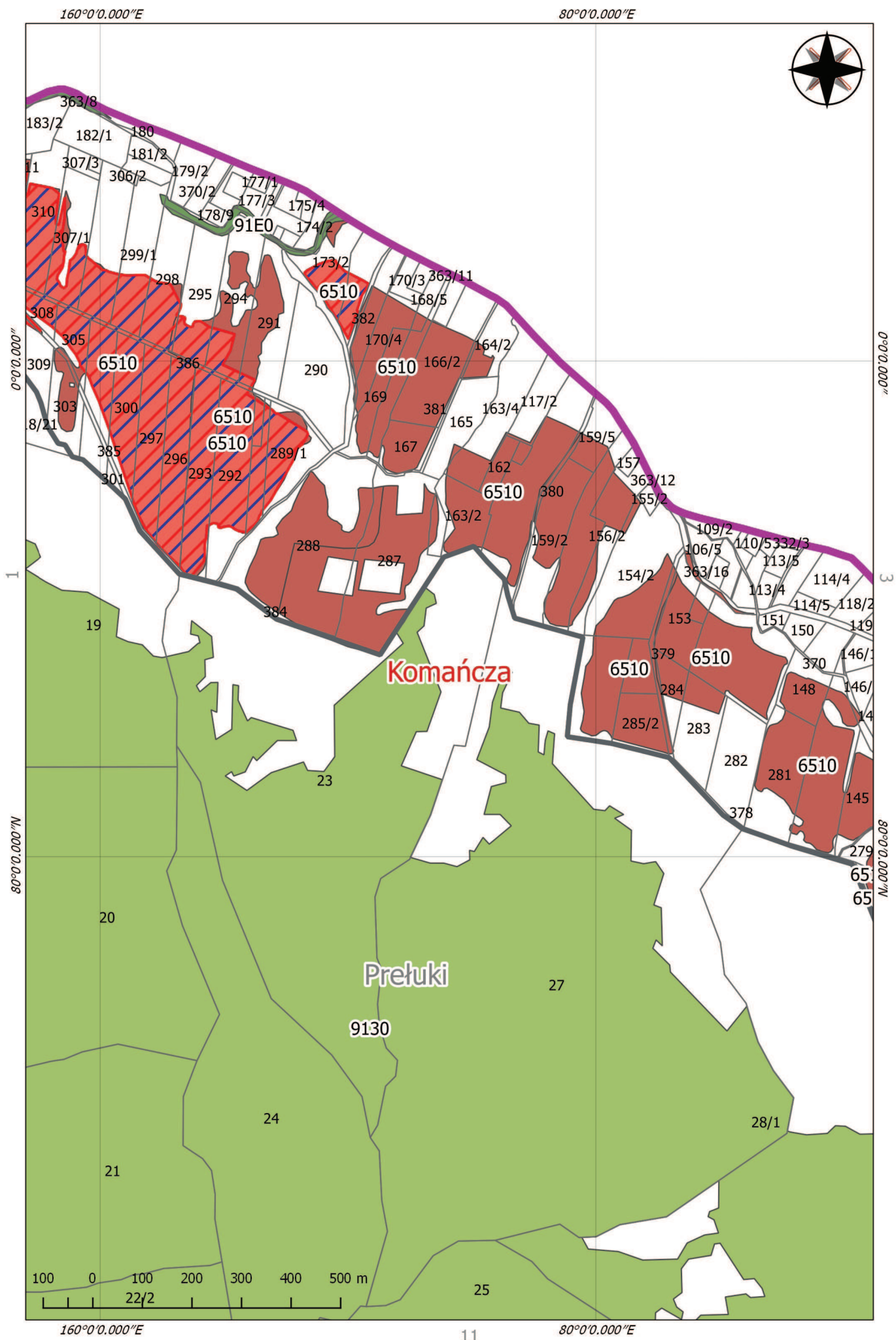

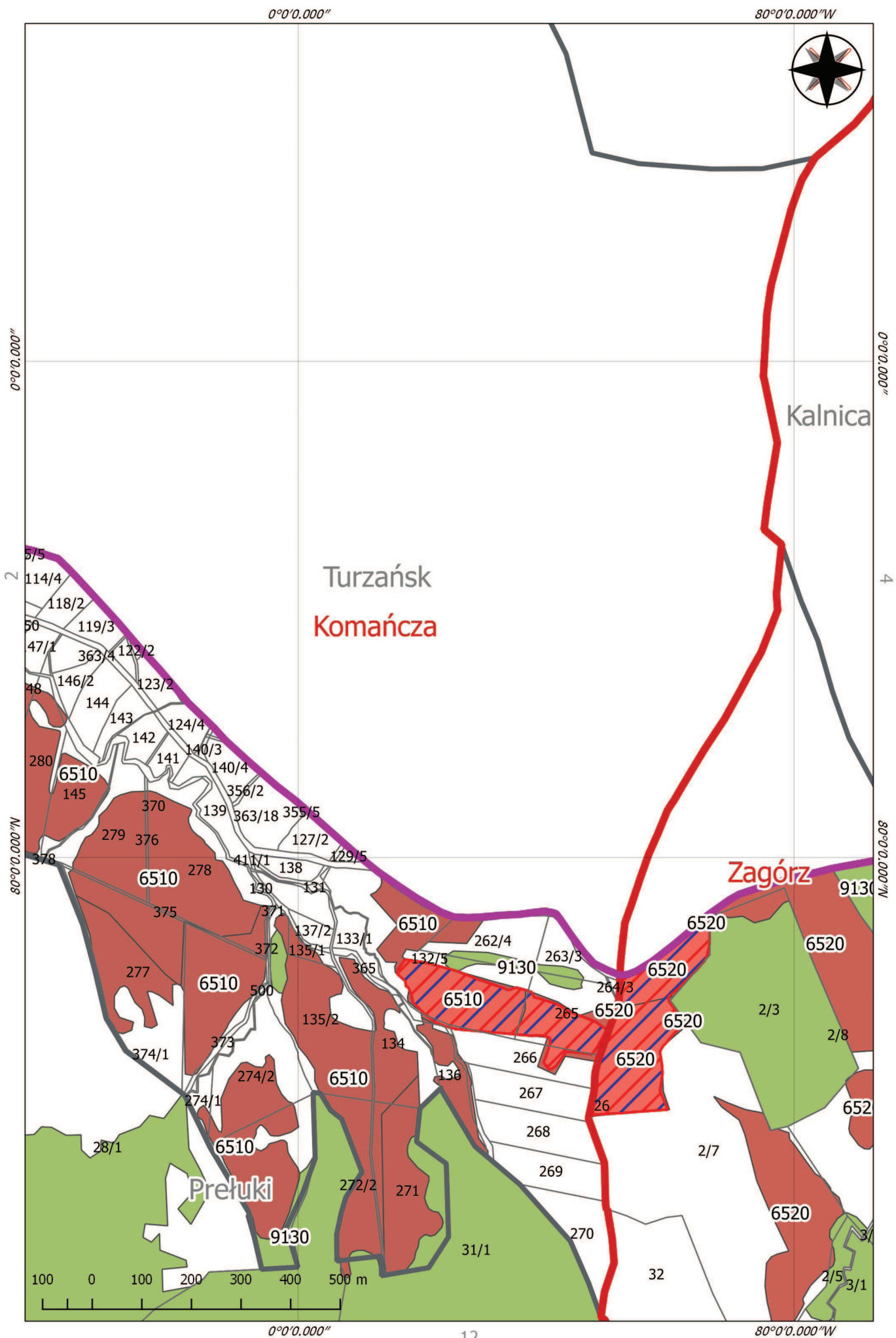

160°0'0.000"W



mańcza

0°0'0.000"N

0°0'0.000"N

Kalnica

Zagórz

80°0'0.000"N

80°0'0.000"N

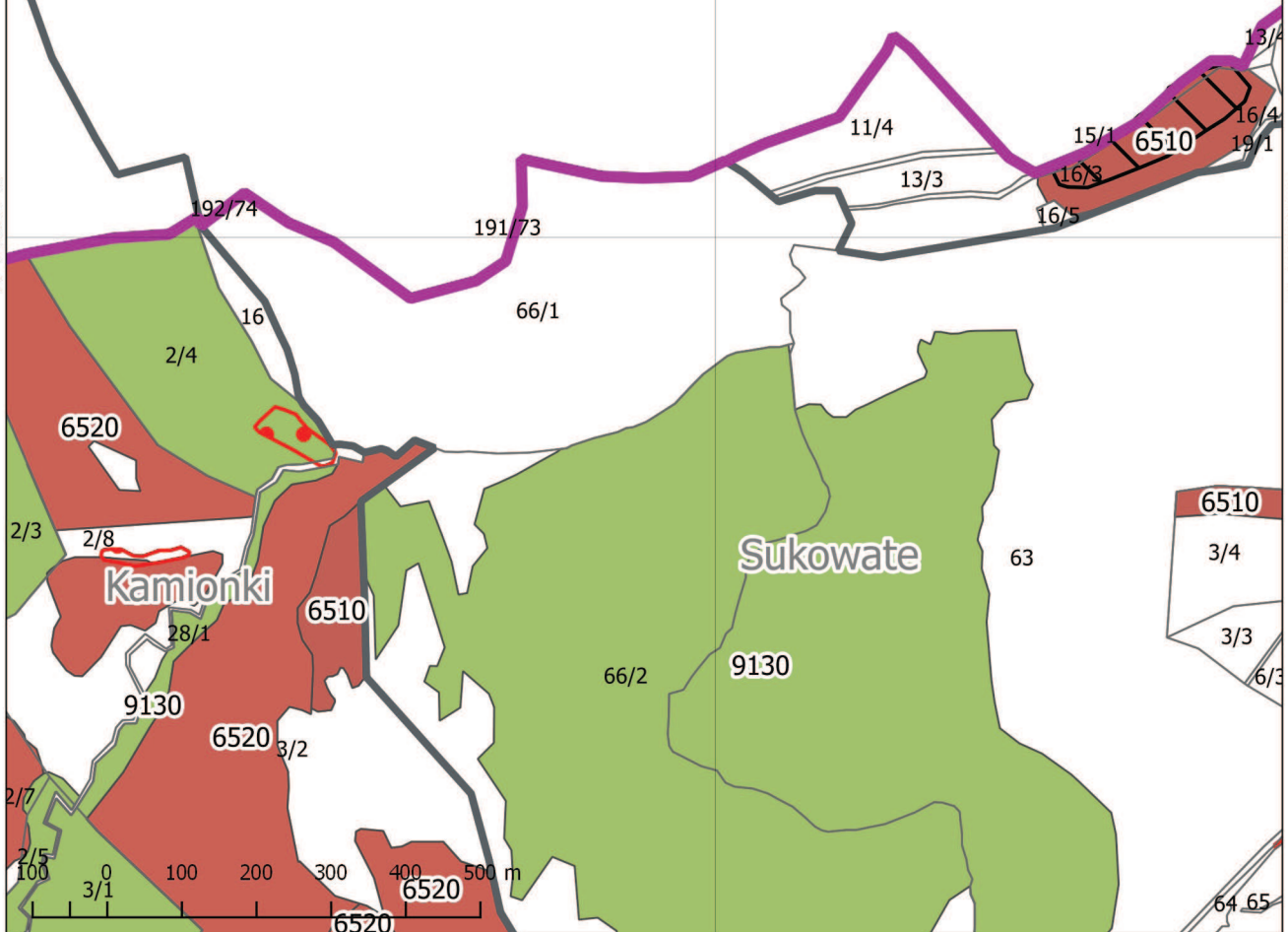

160°0'0.000"W

120°0'0.000"E

40°0'0.000"E



0°0'0.000"N

0°0'0.000"N

4

9

80°0'0.000"N

80°0'0.000"N

Kalnica

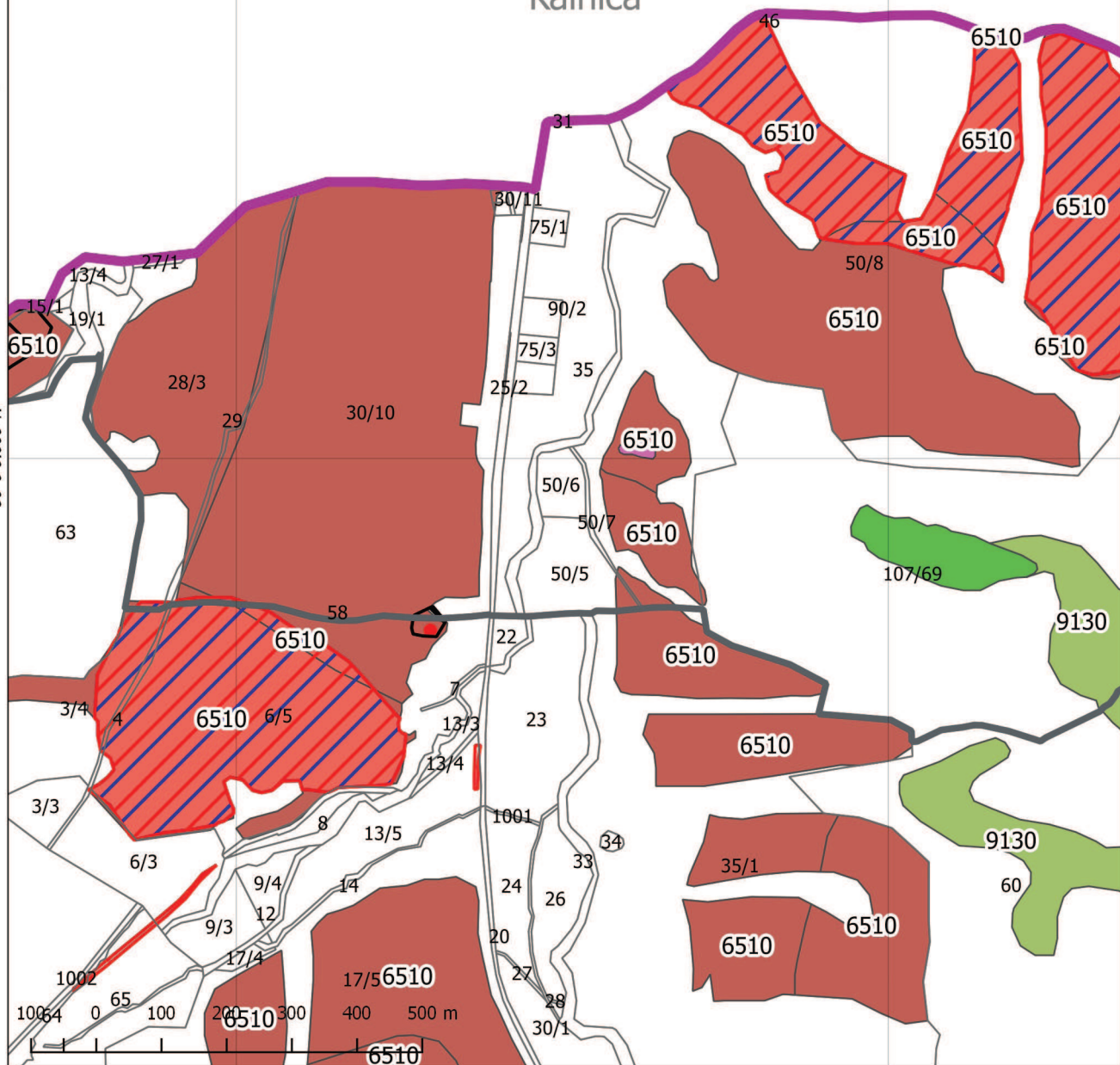

120°0'0.000"E

40°0'0.000"E

14

40°0'0.000"W

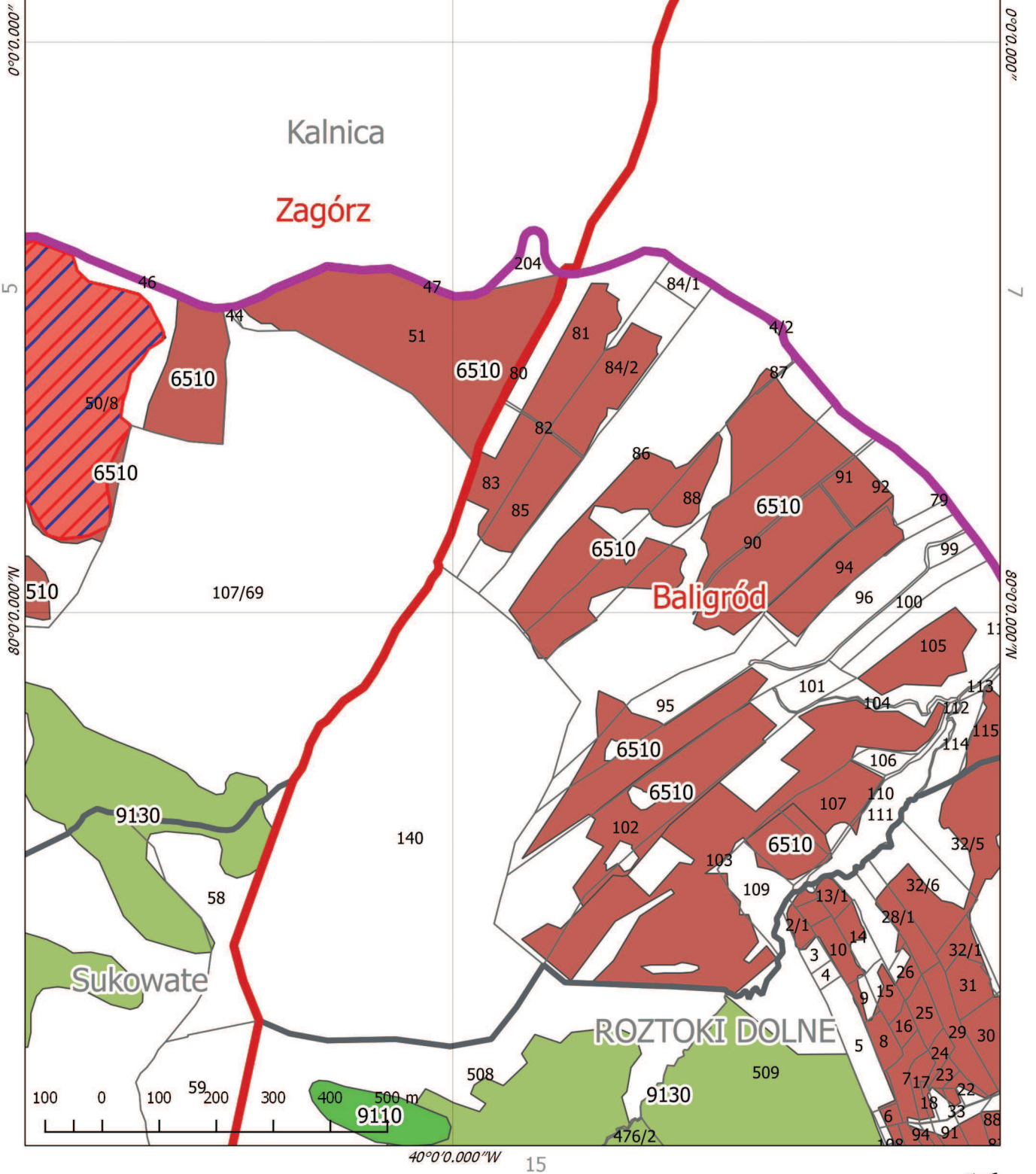

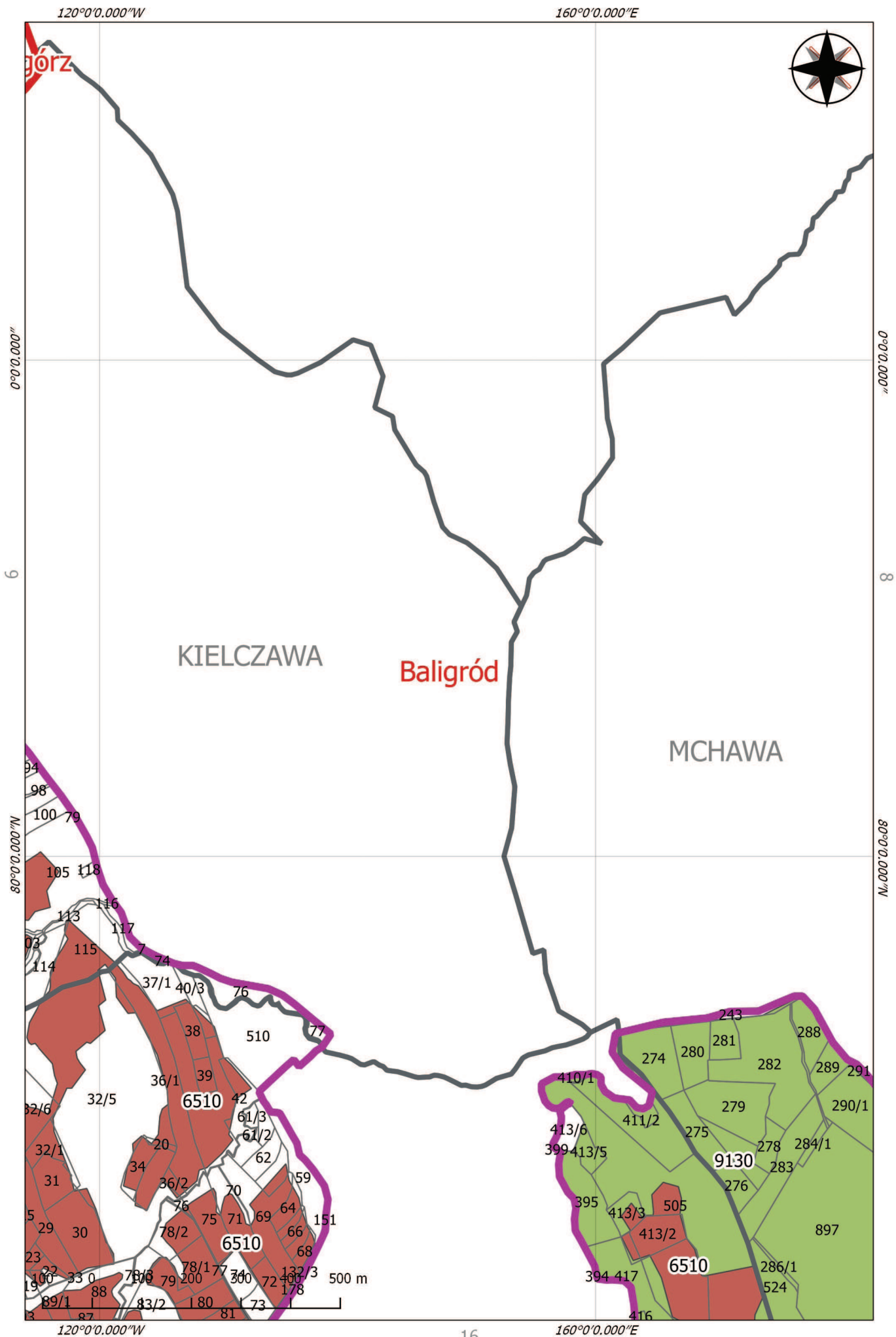

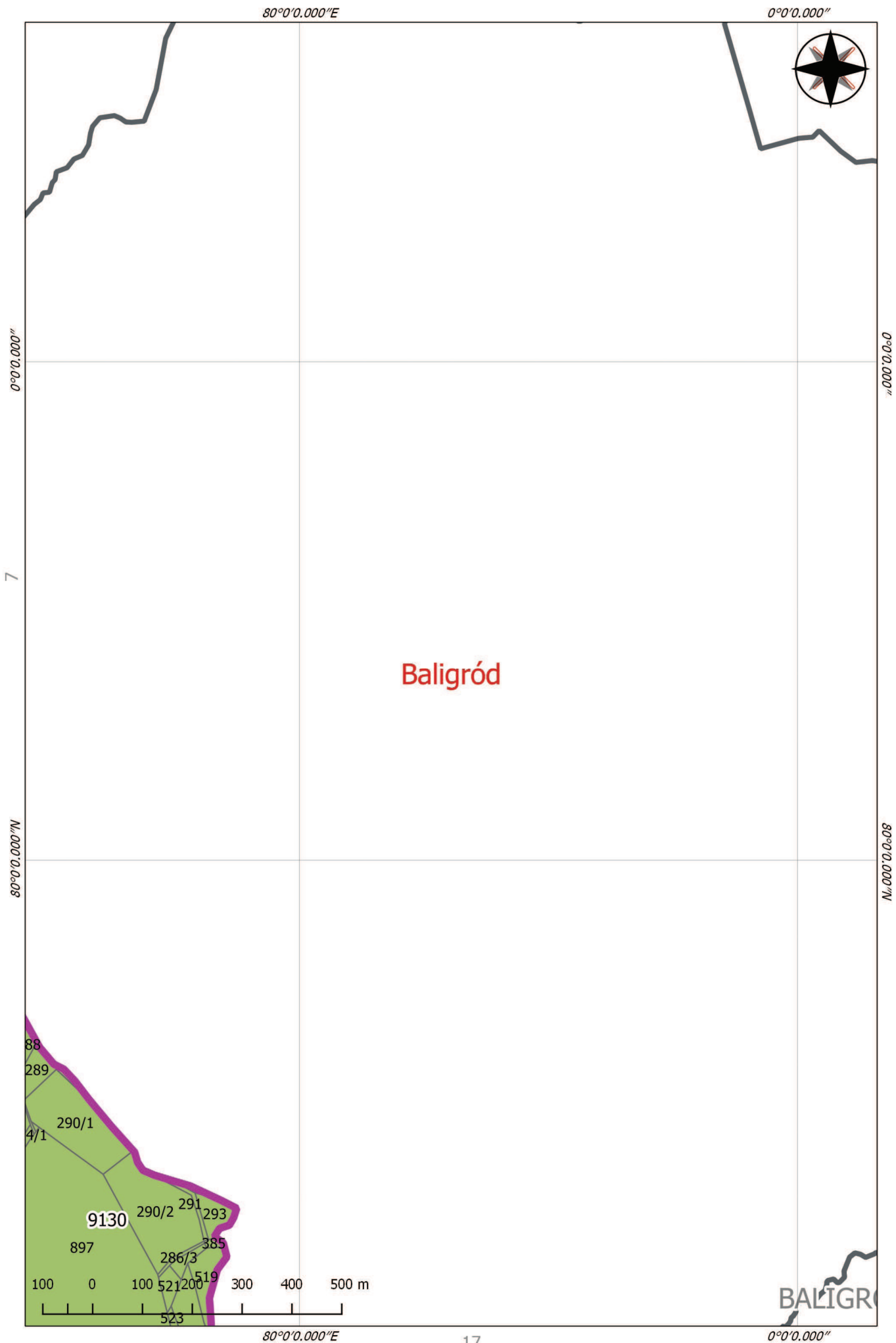

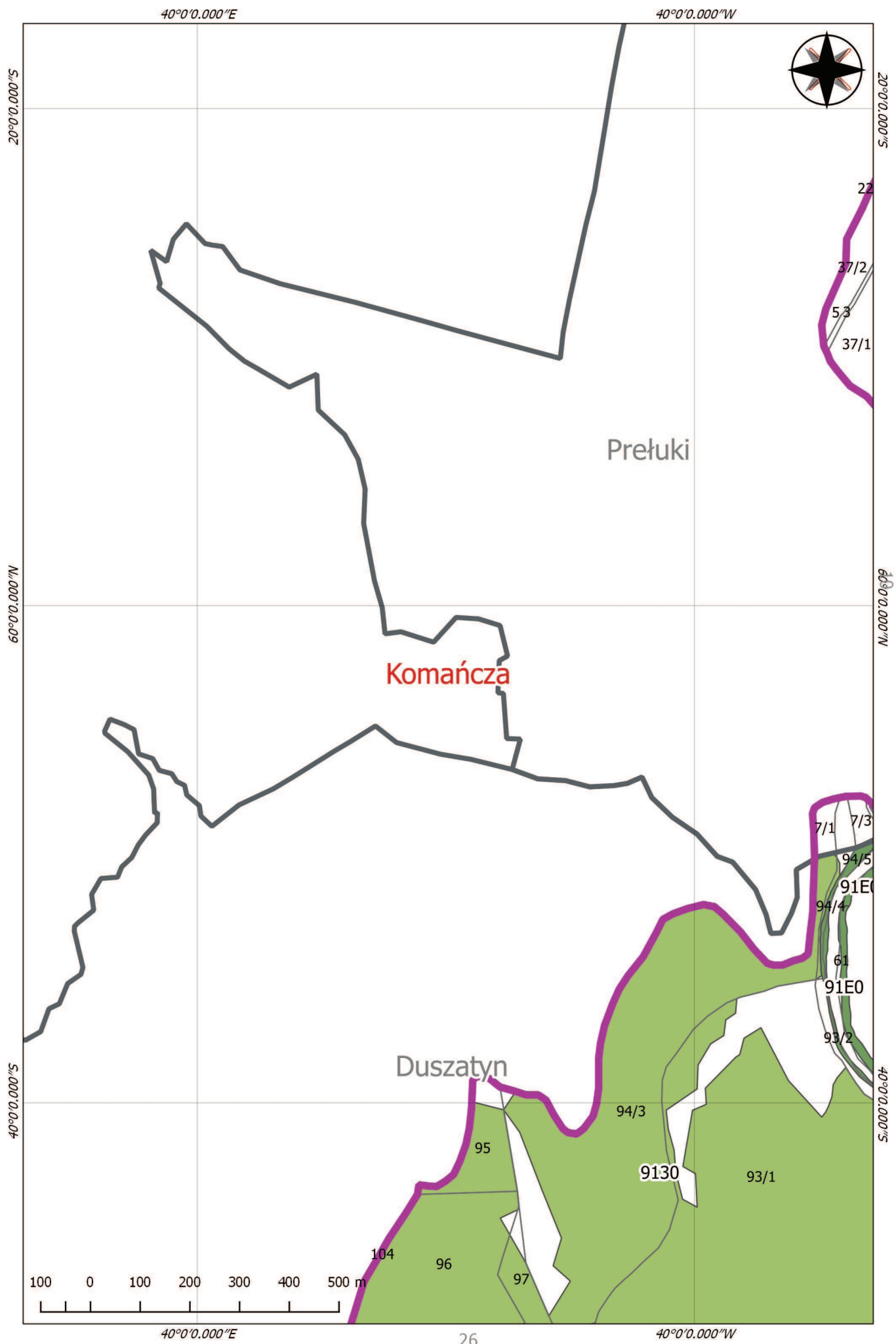

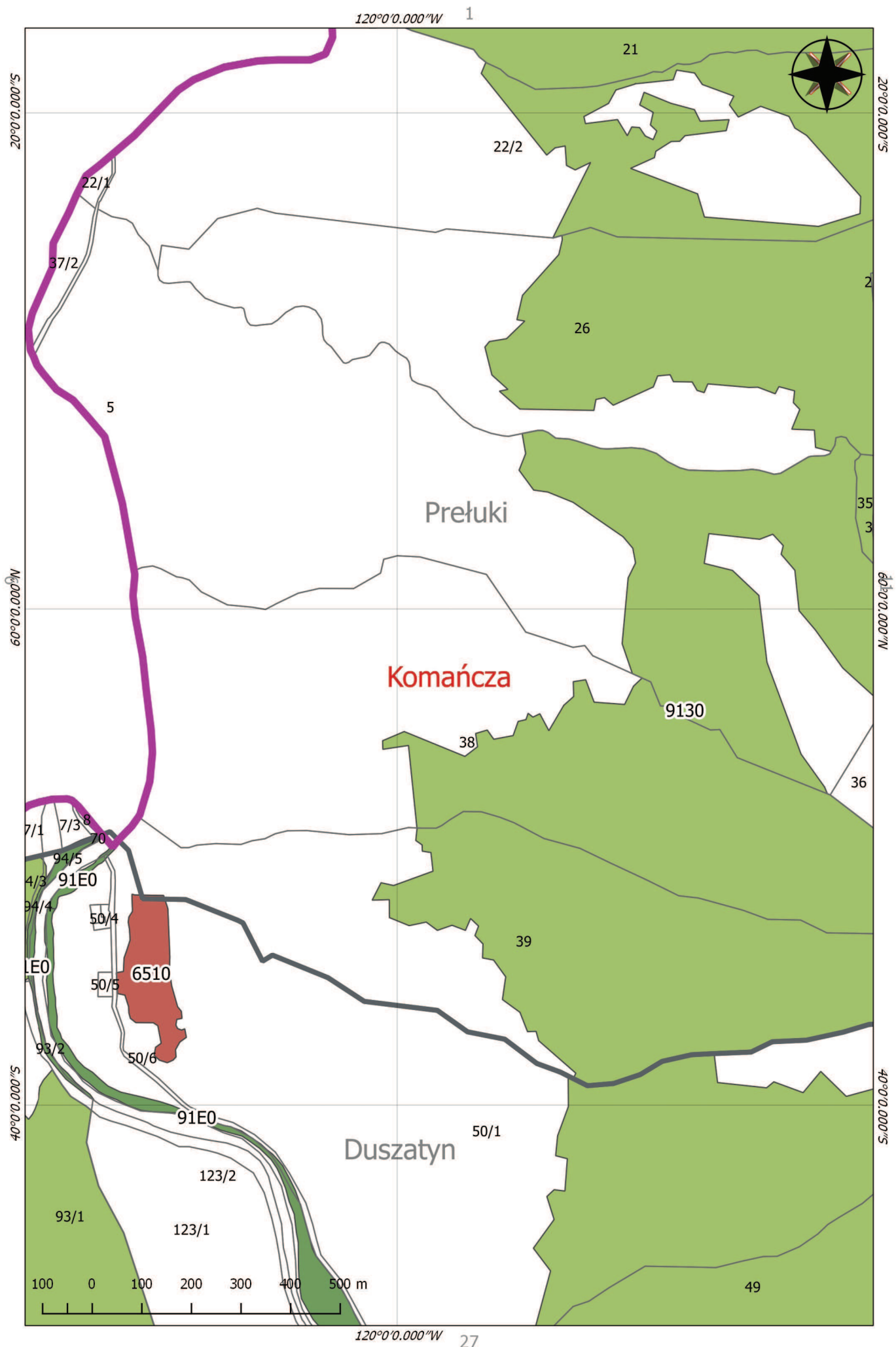

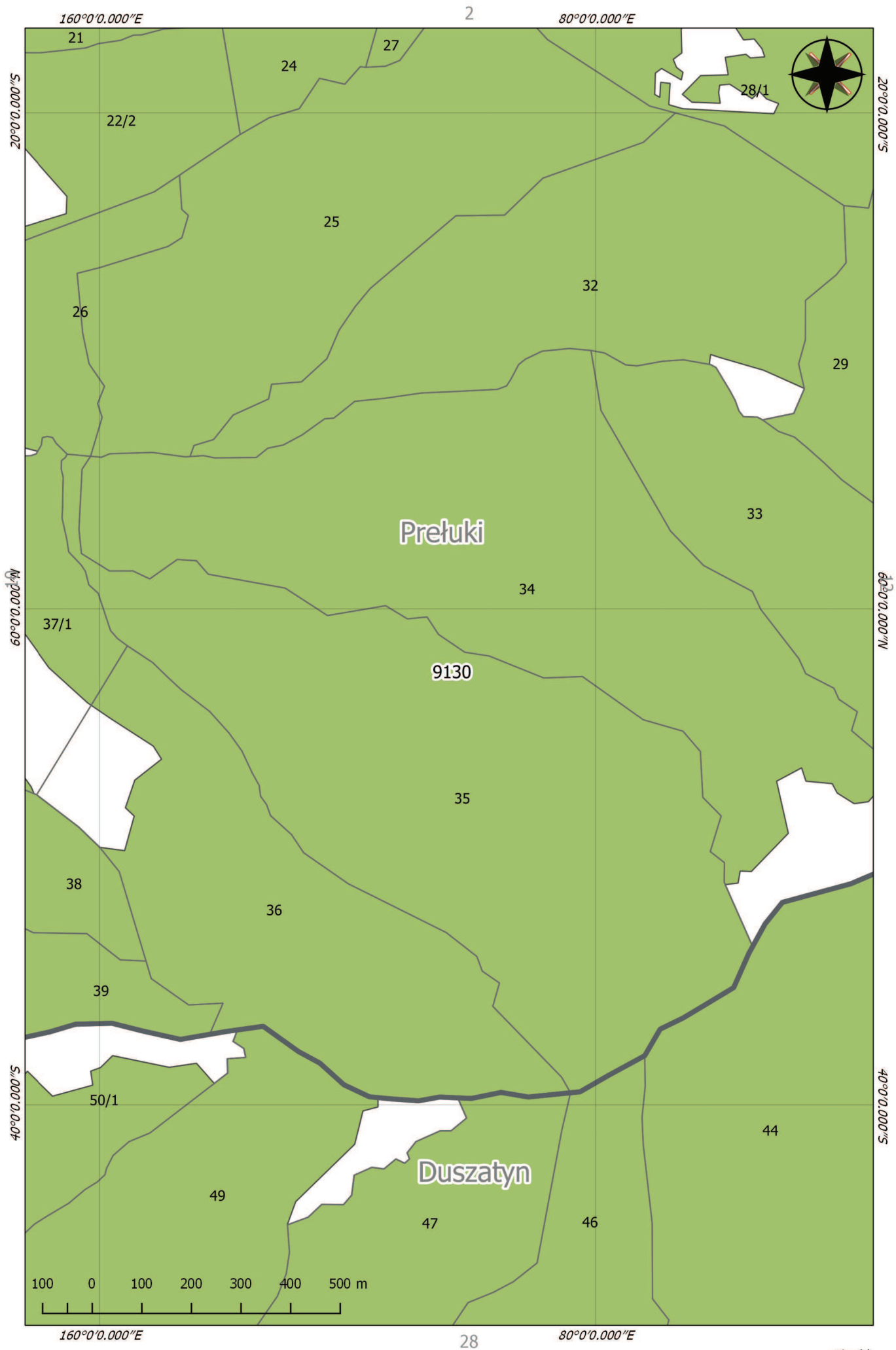

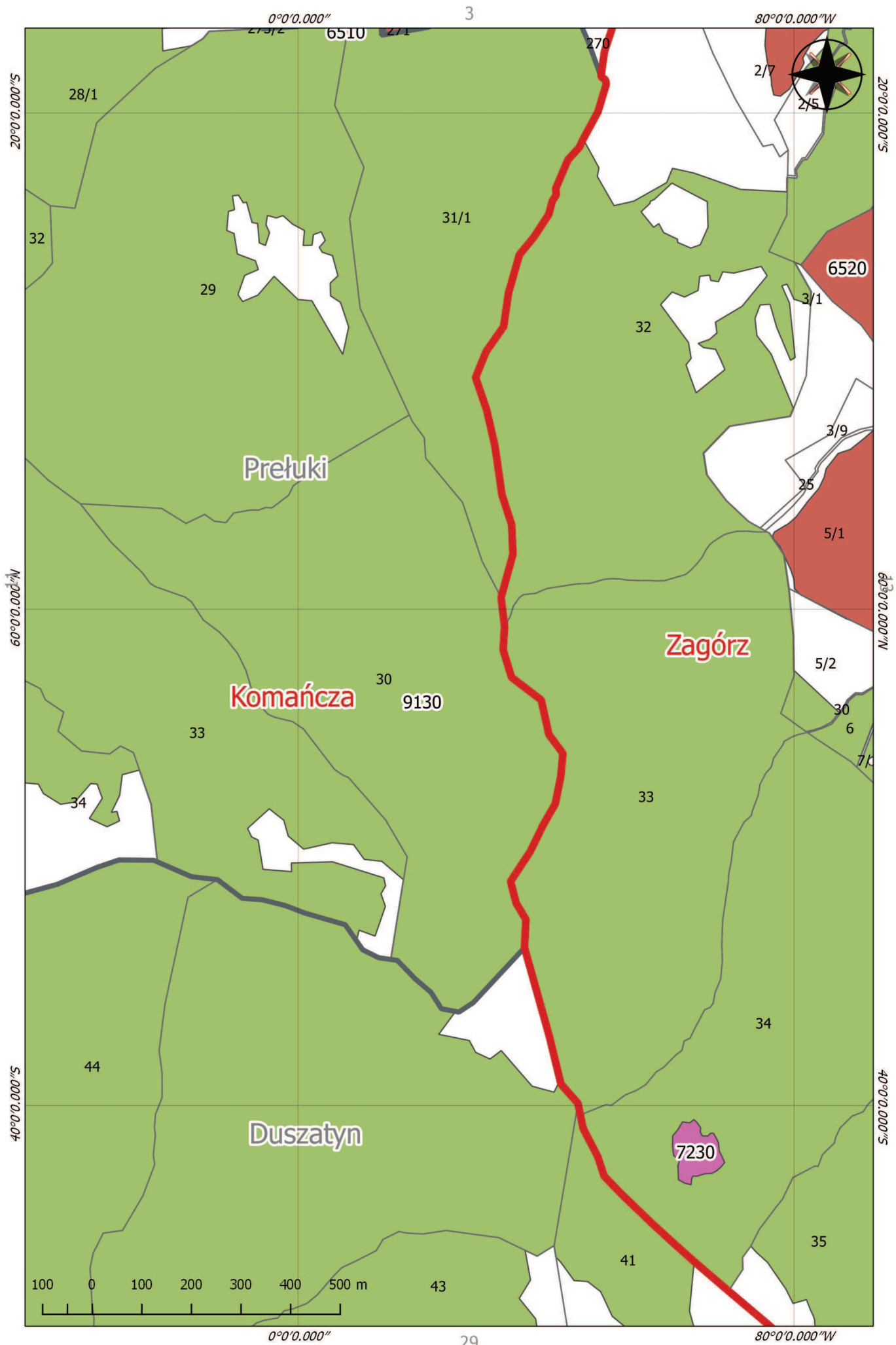

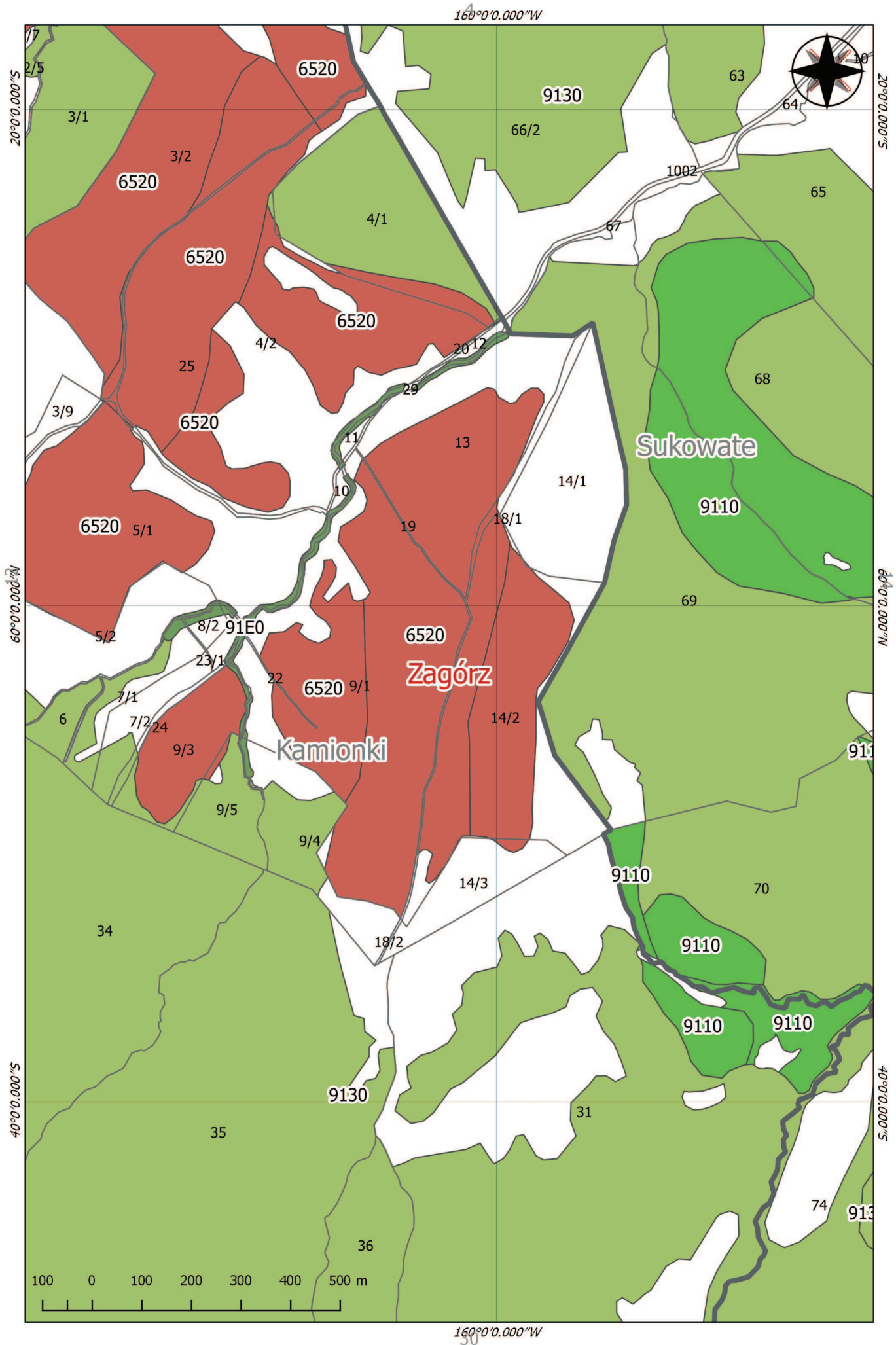

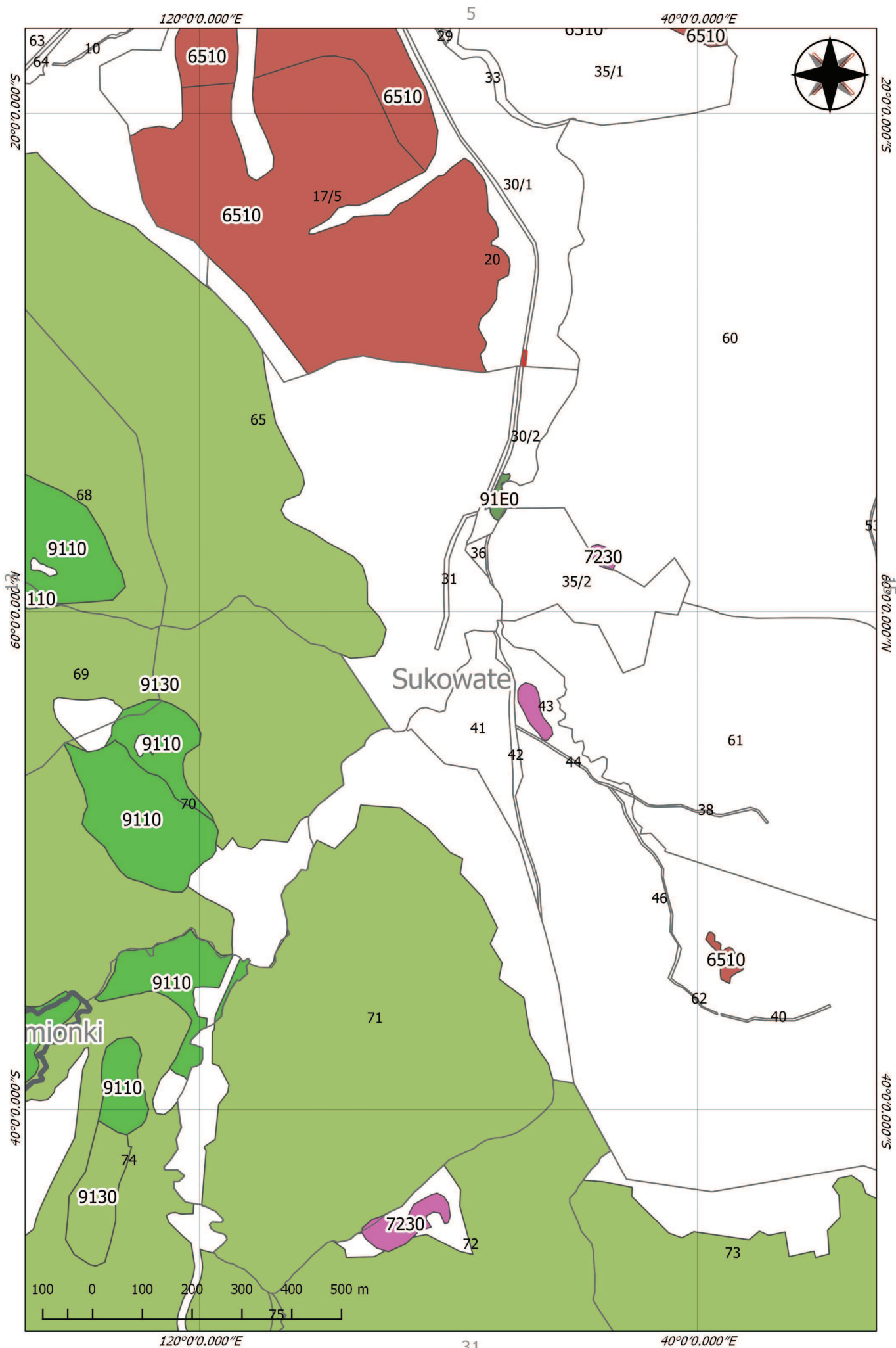

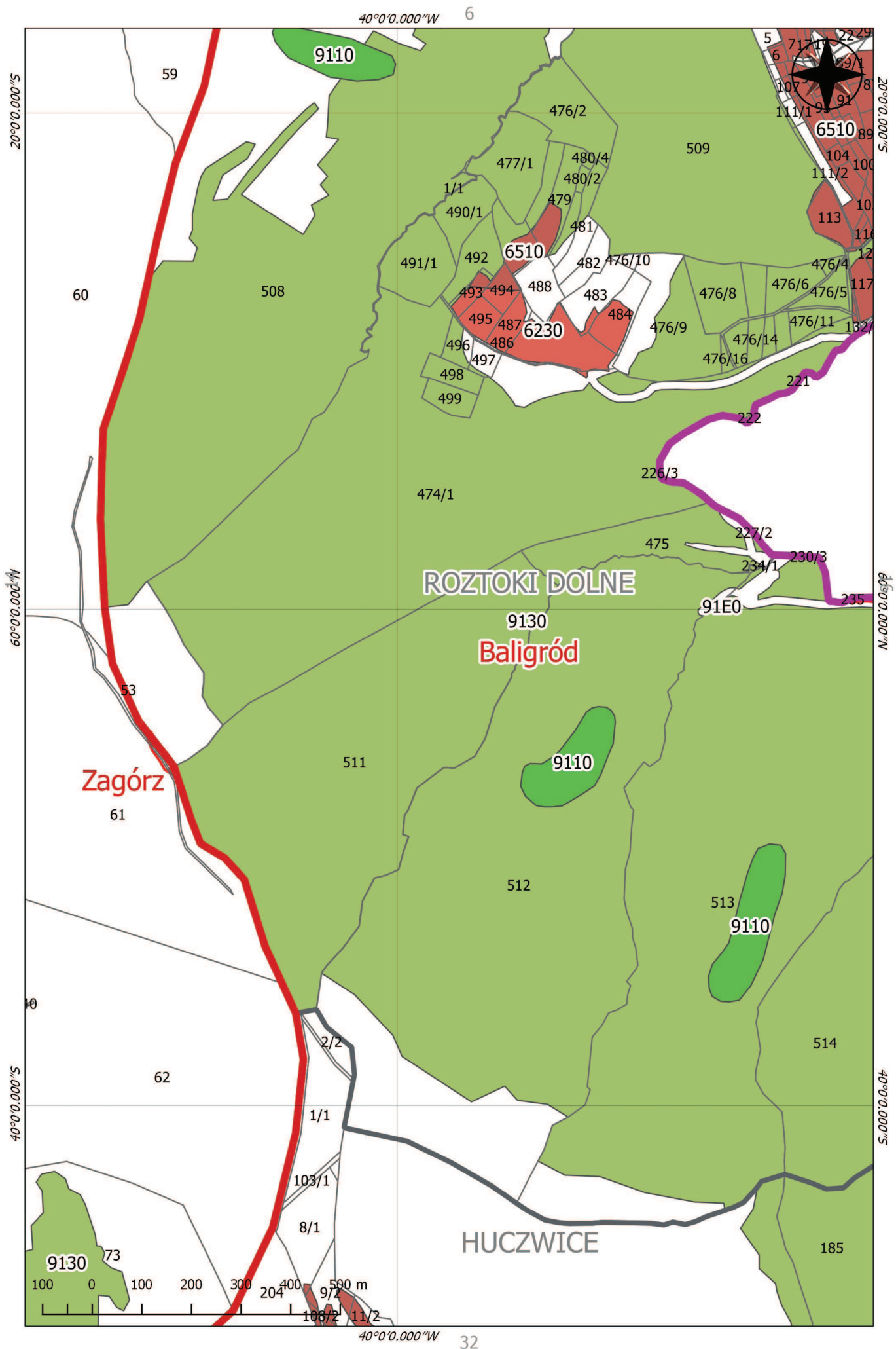

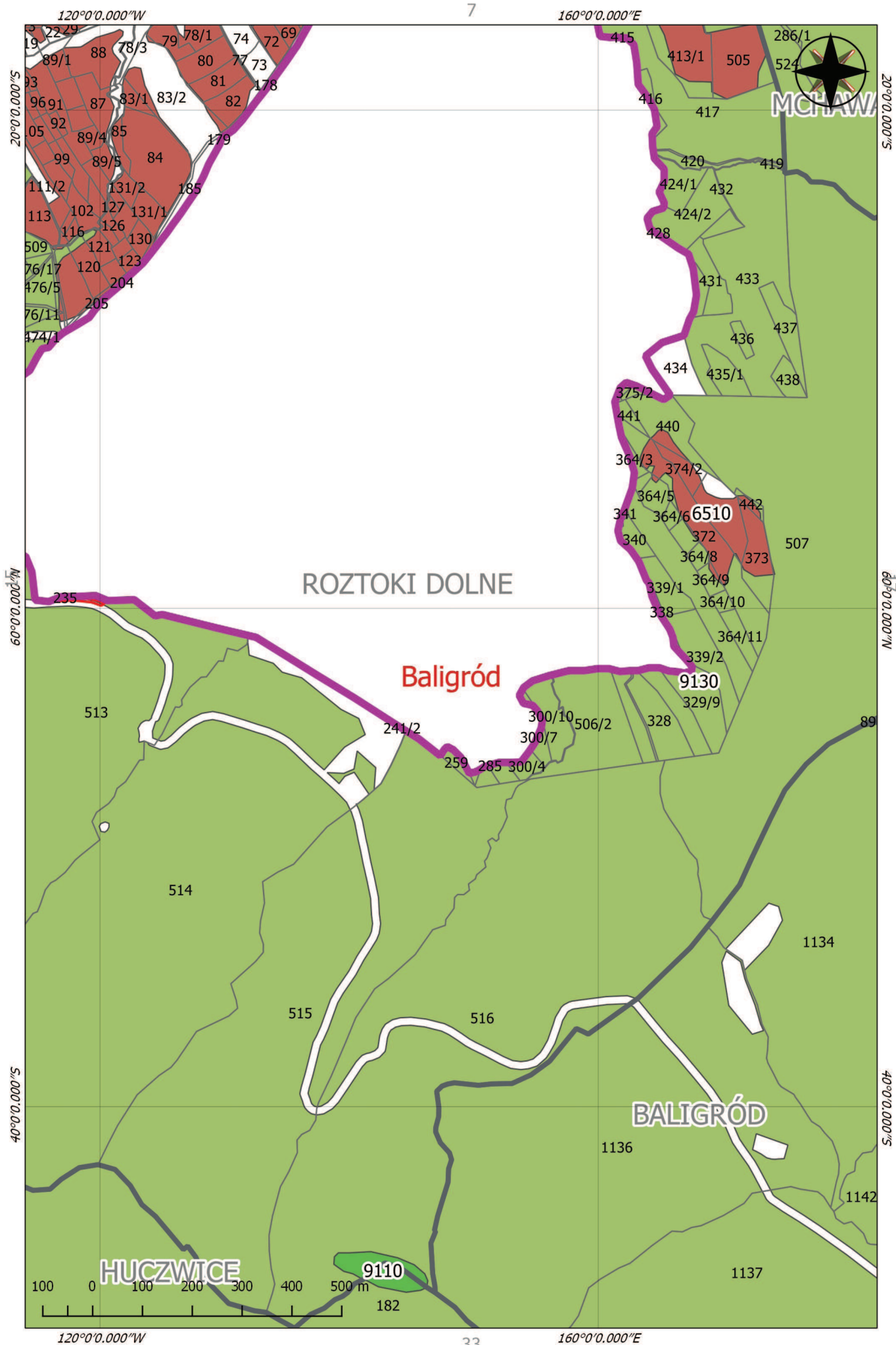

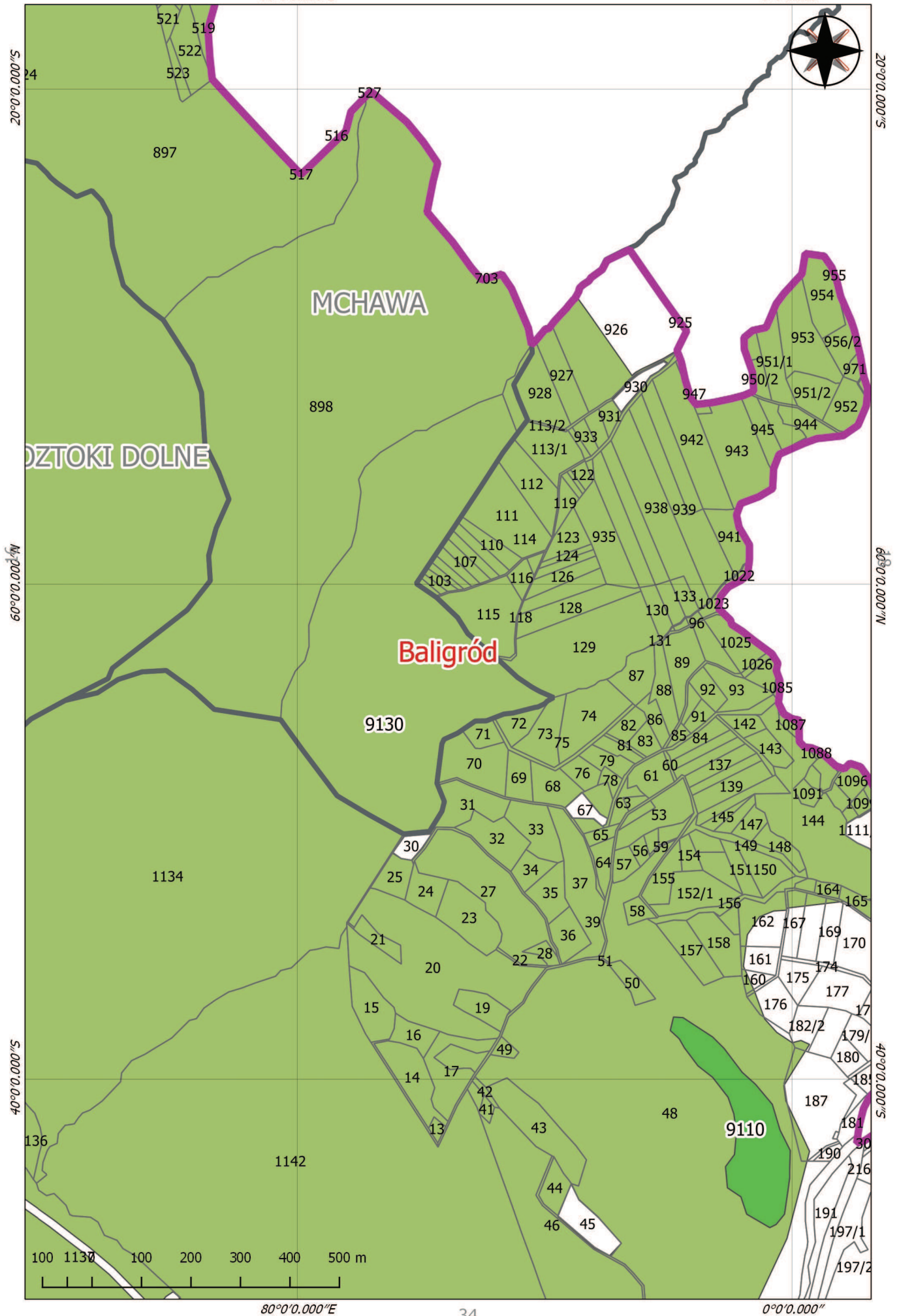

80°0'0.000"W



20°0'0.000"S

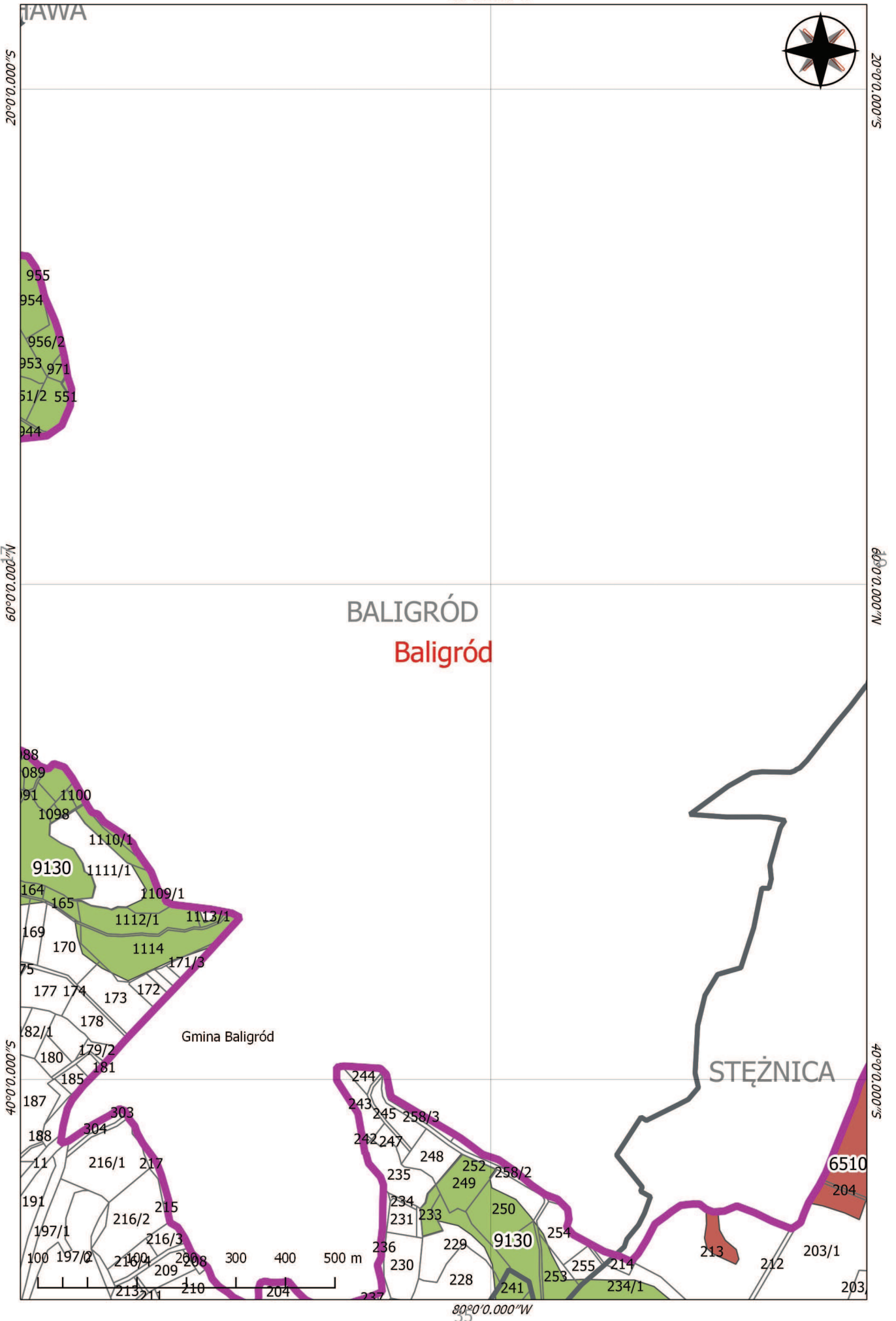

80°0'0.000"W

40°0'0.000"S

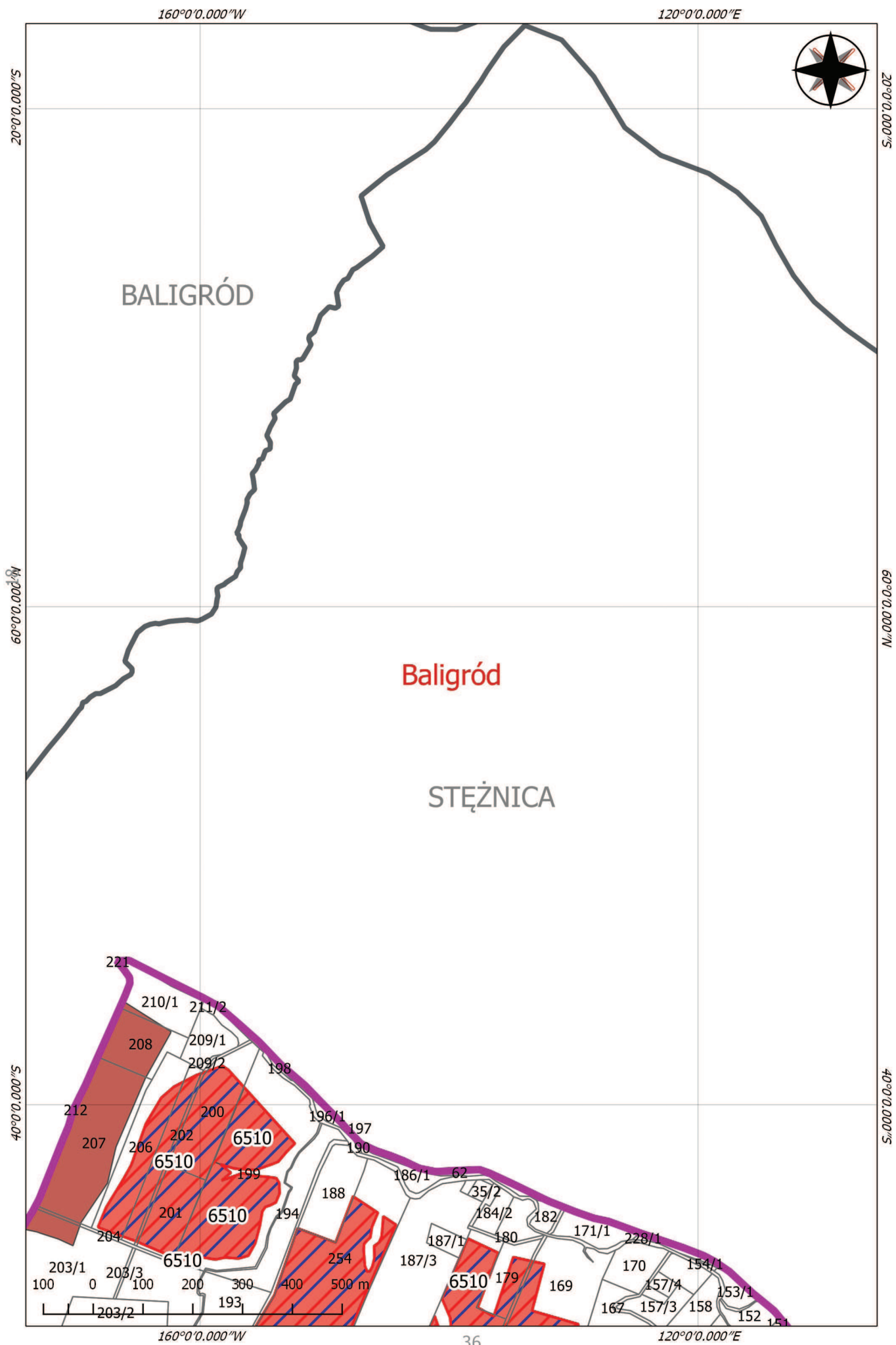

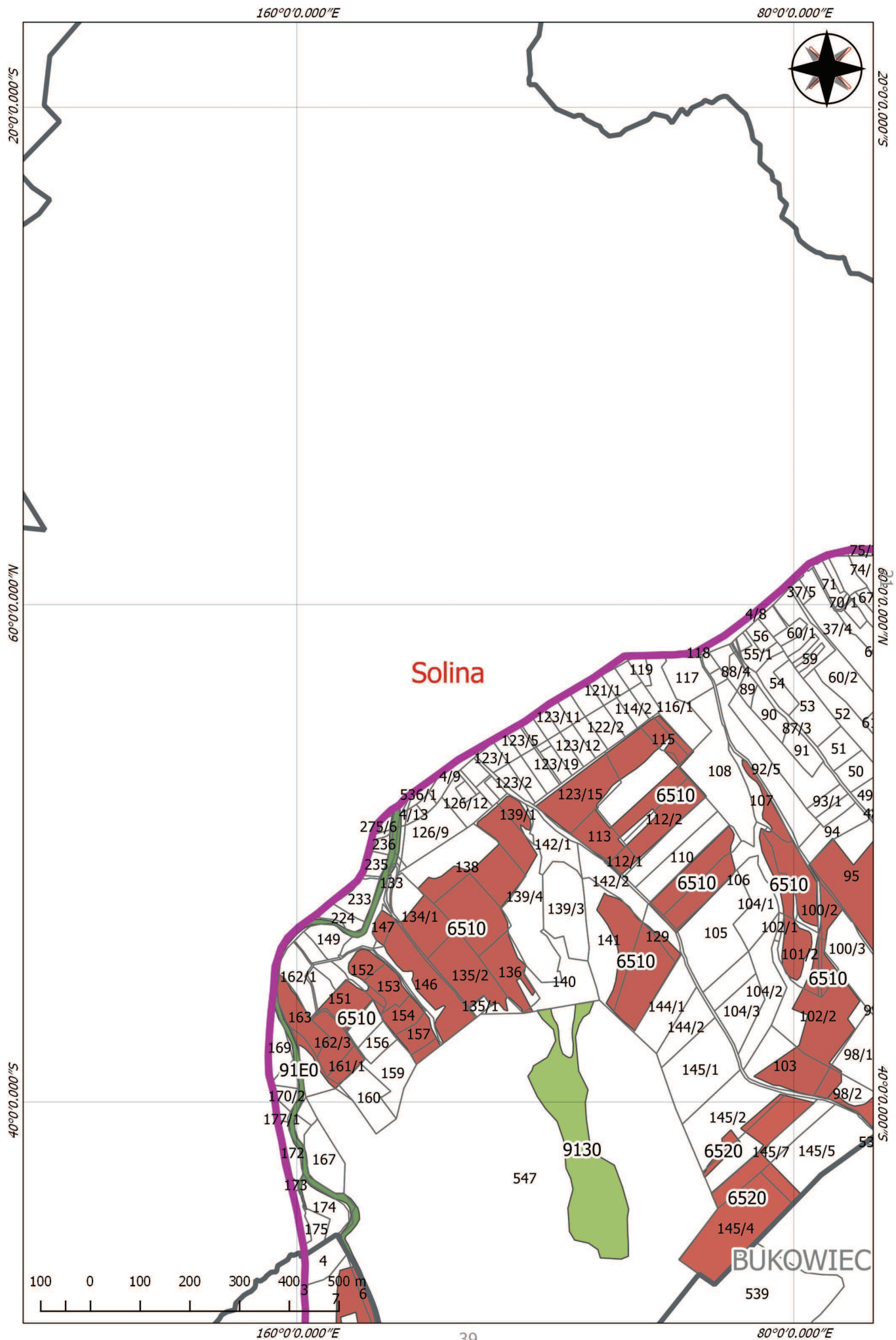

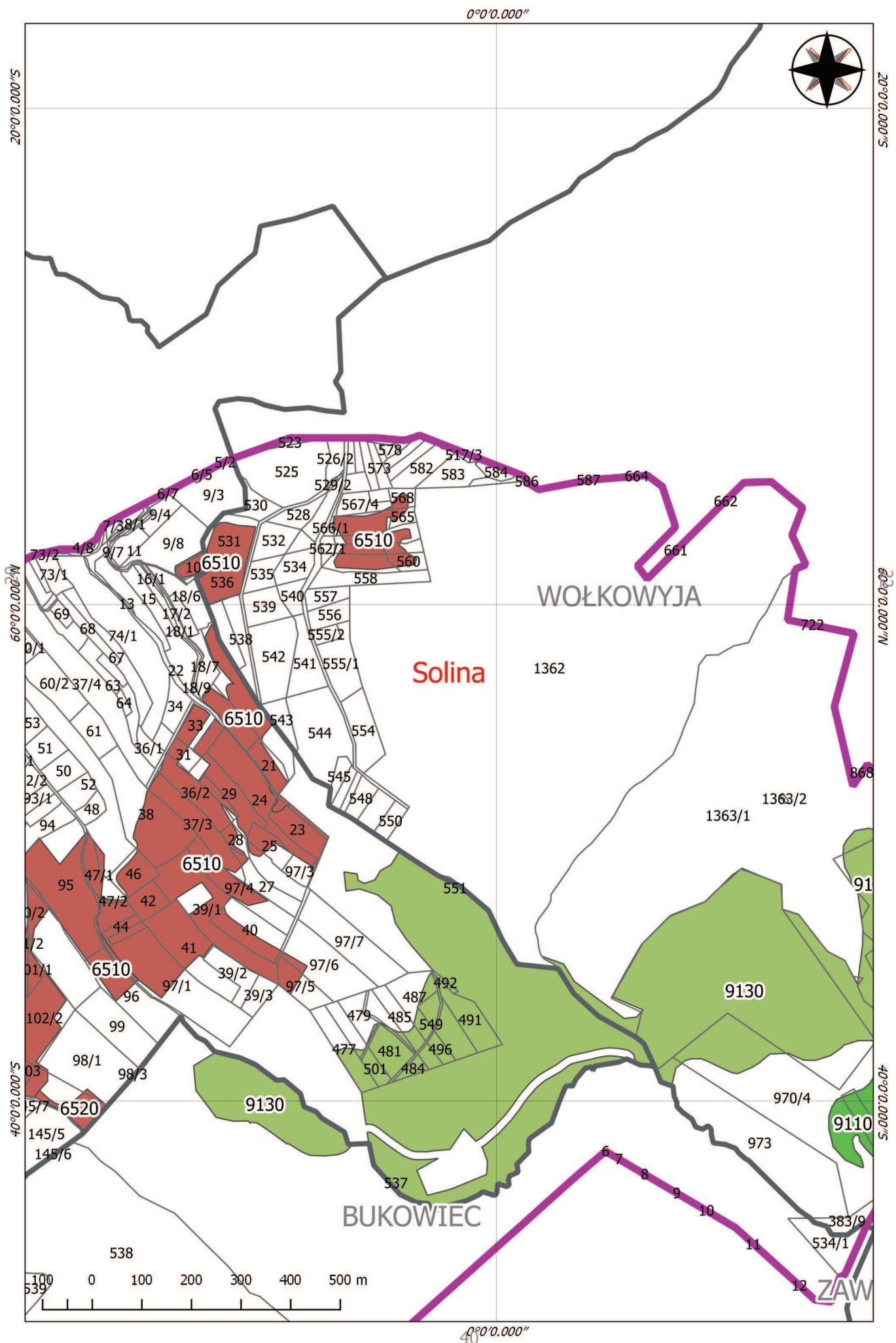

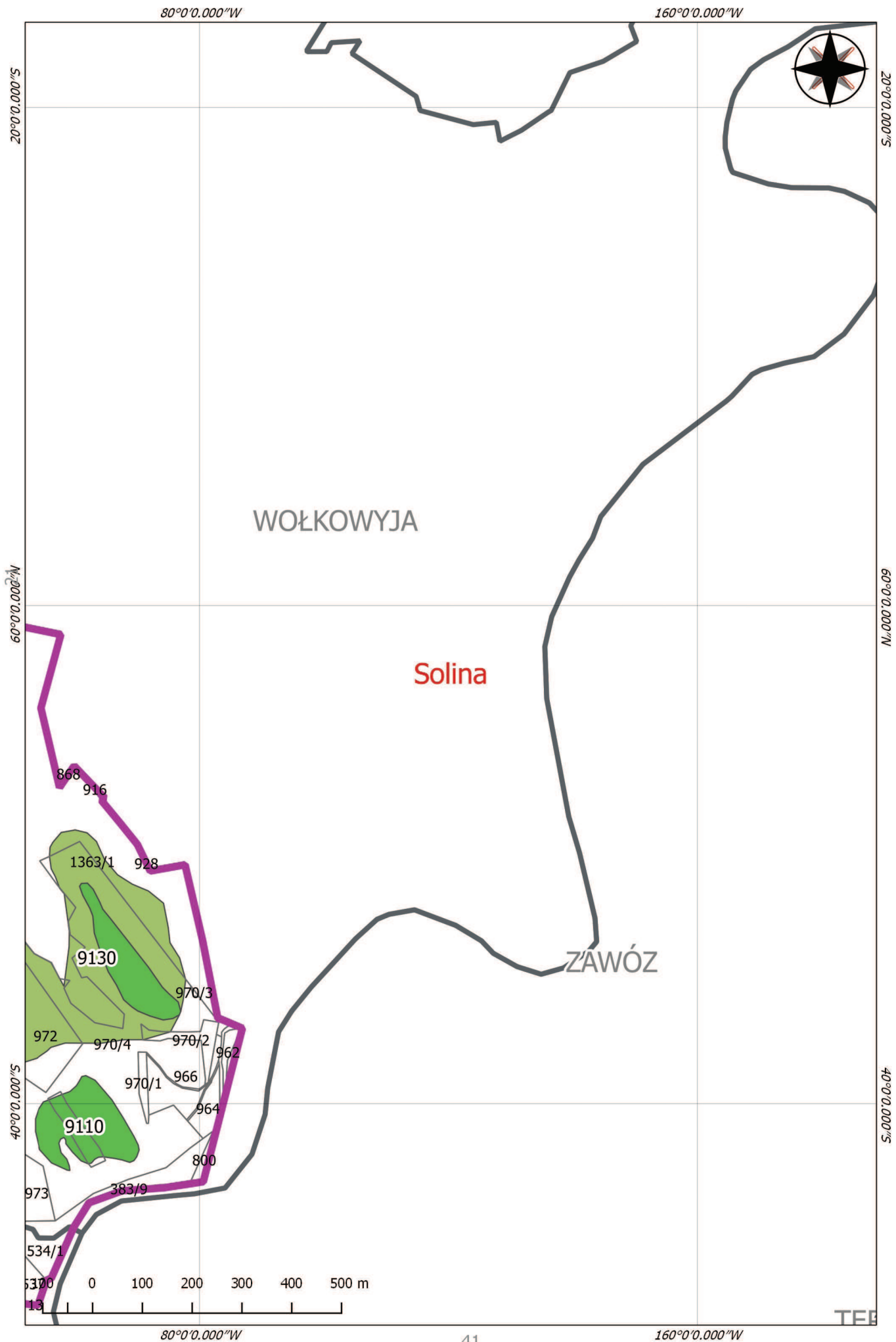

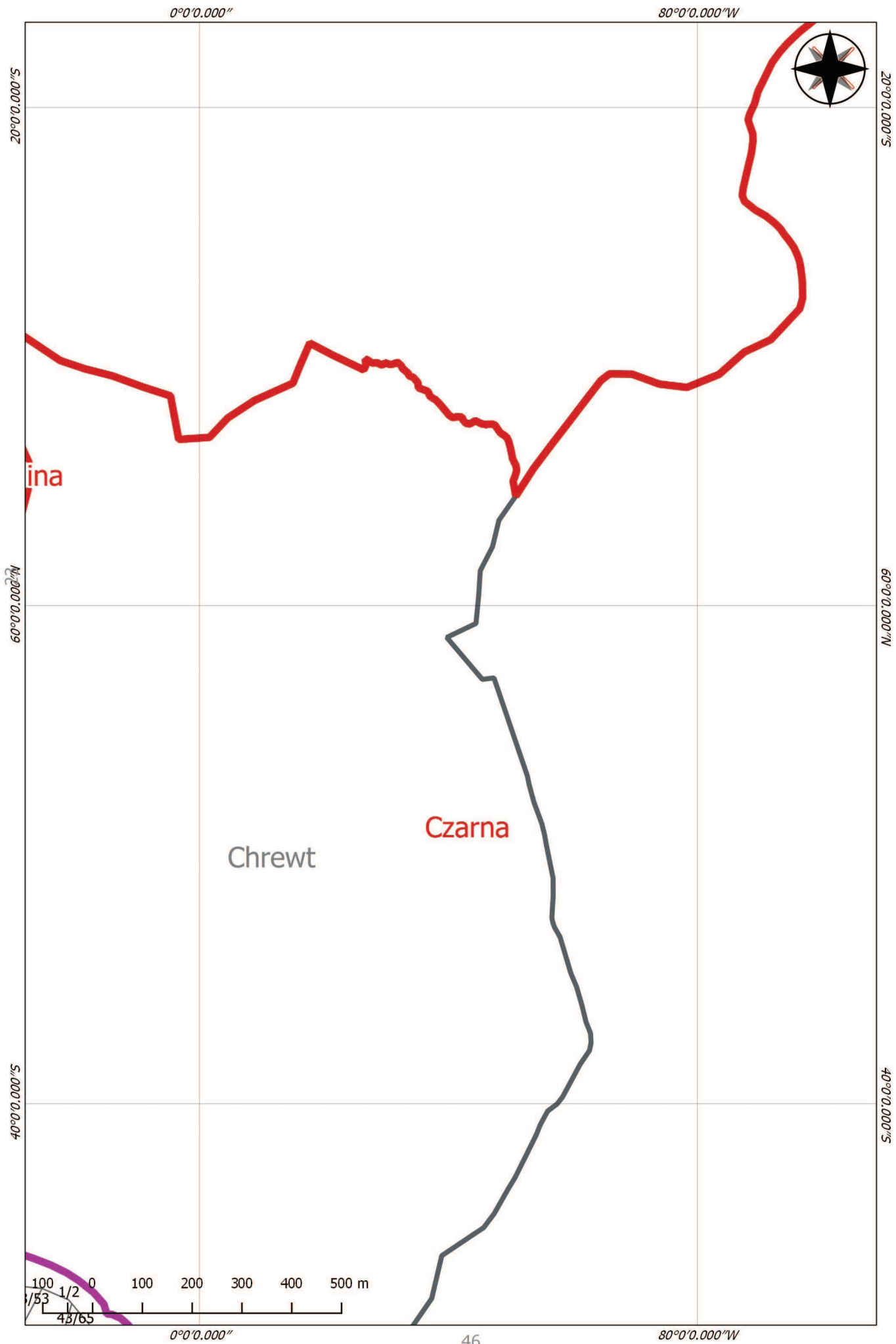

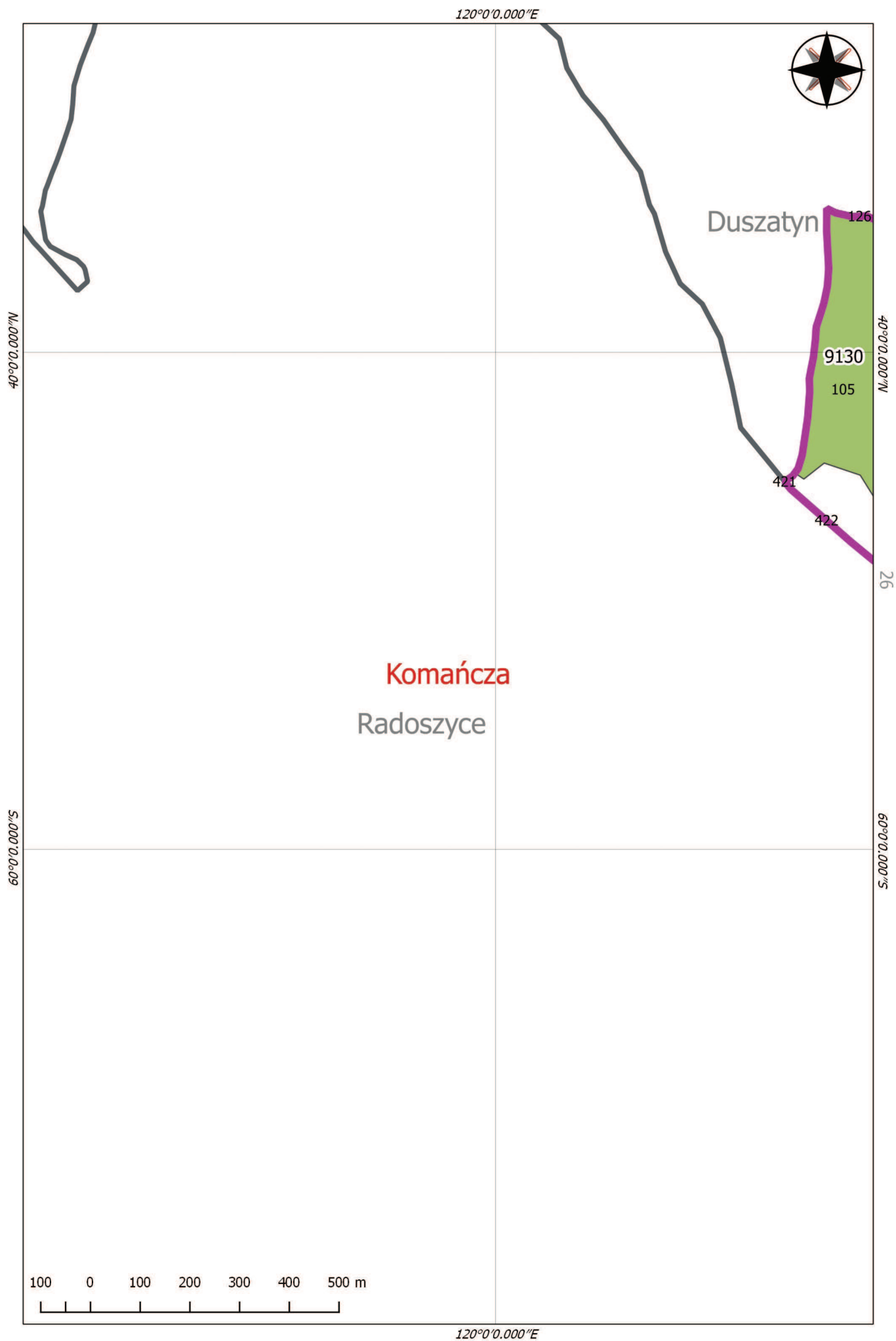

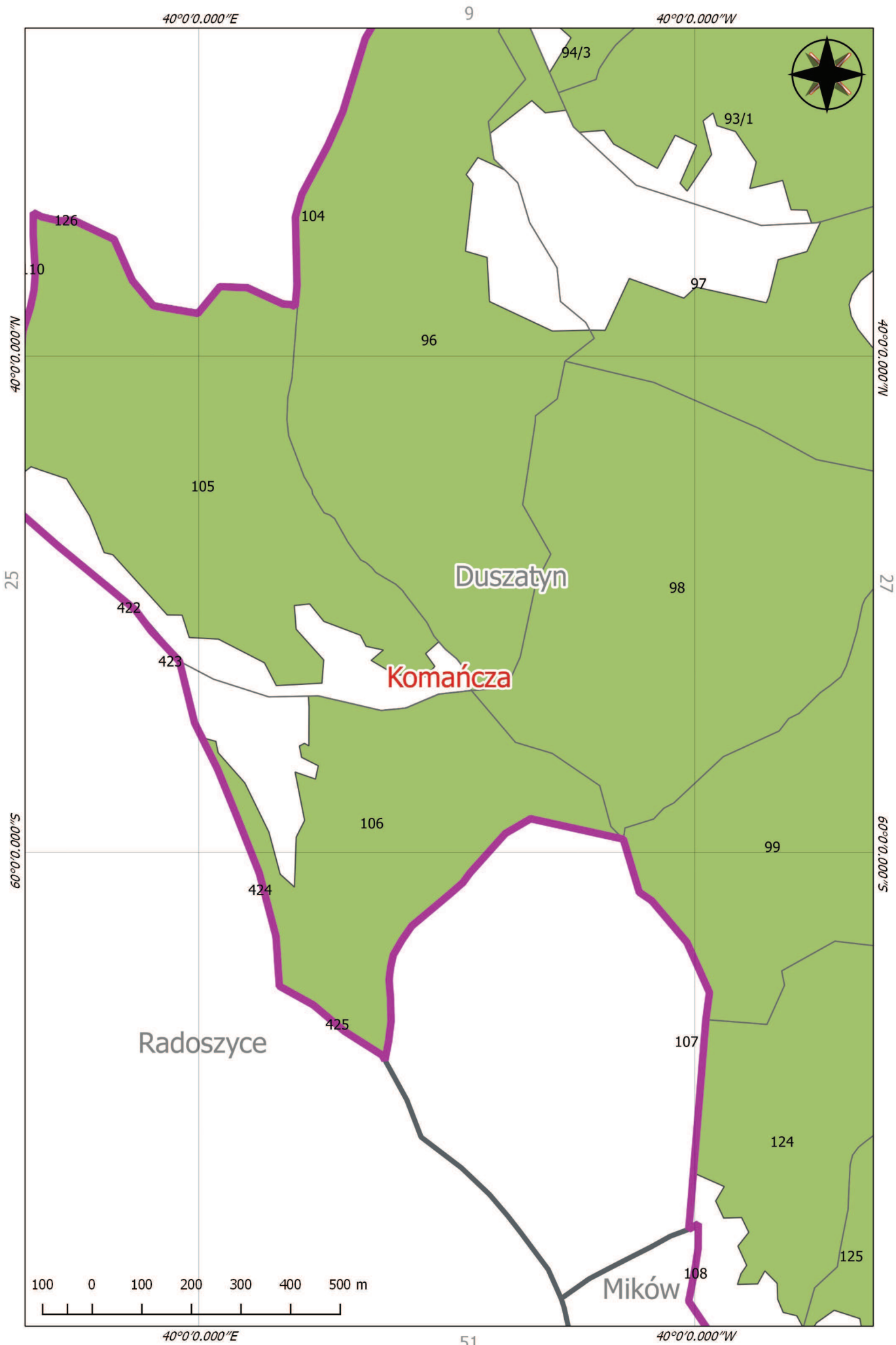

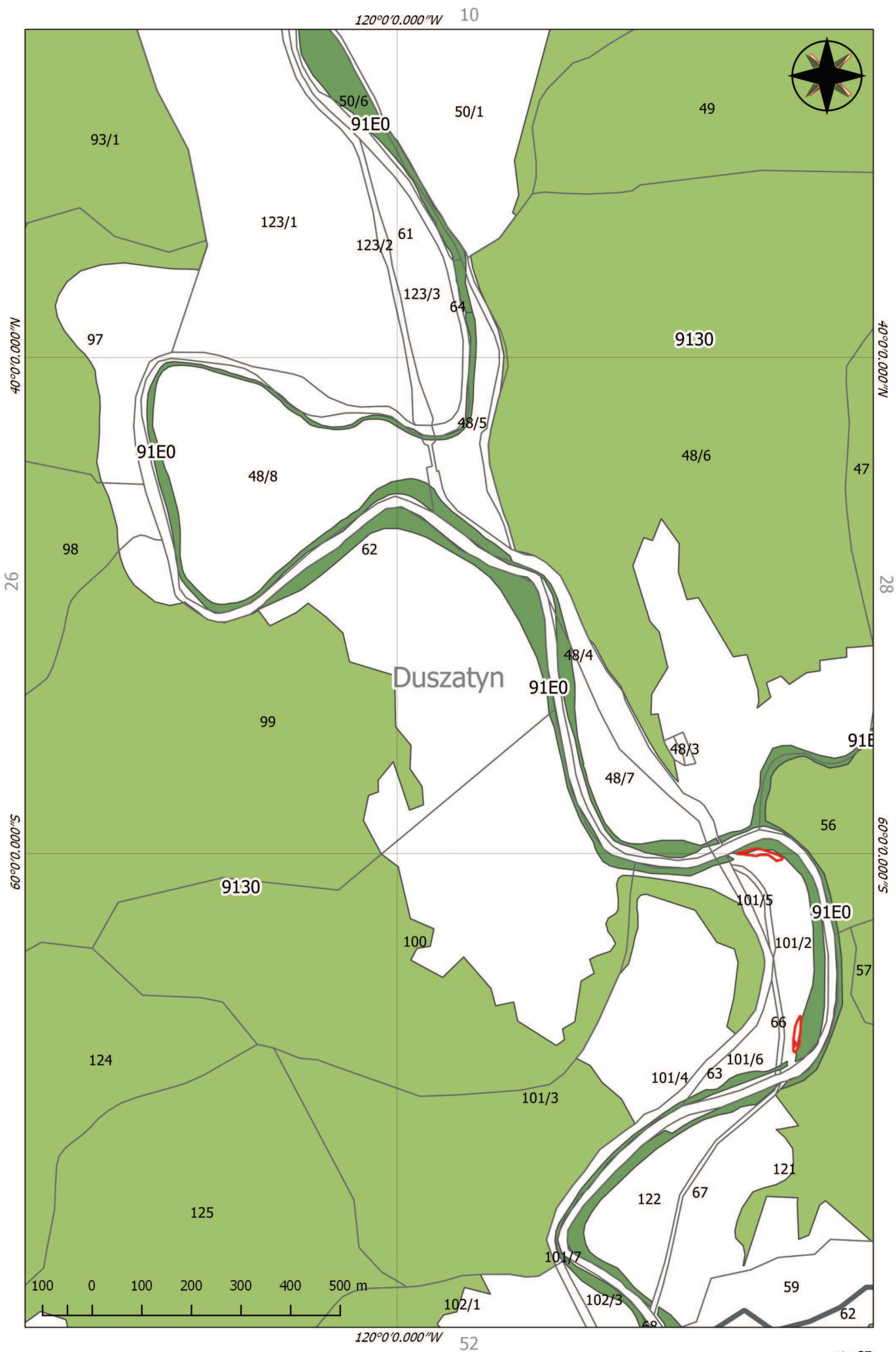

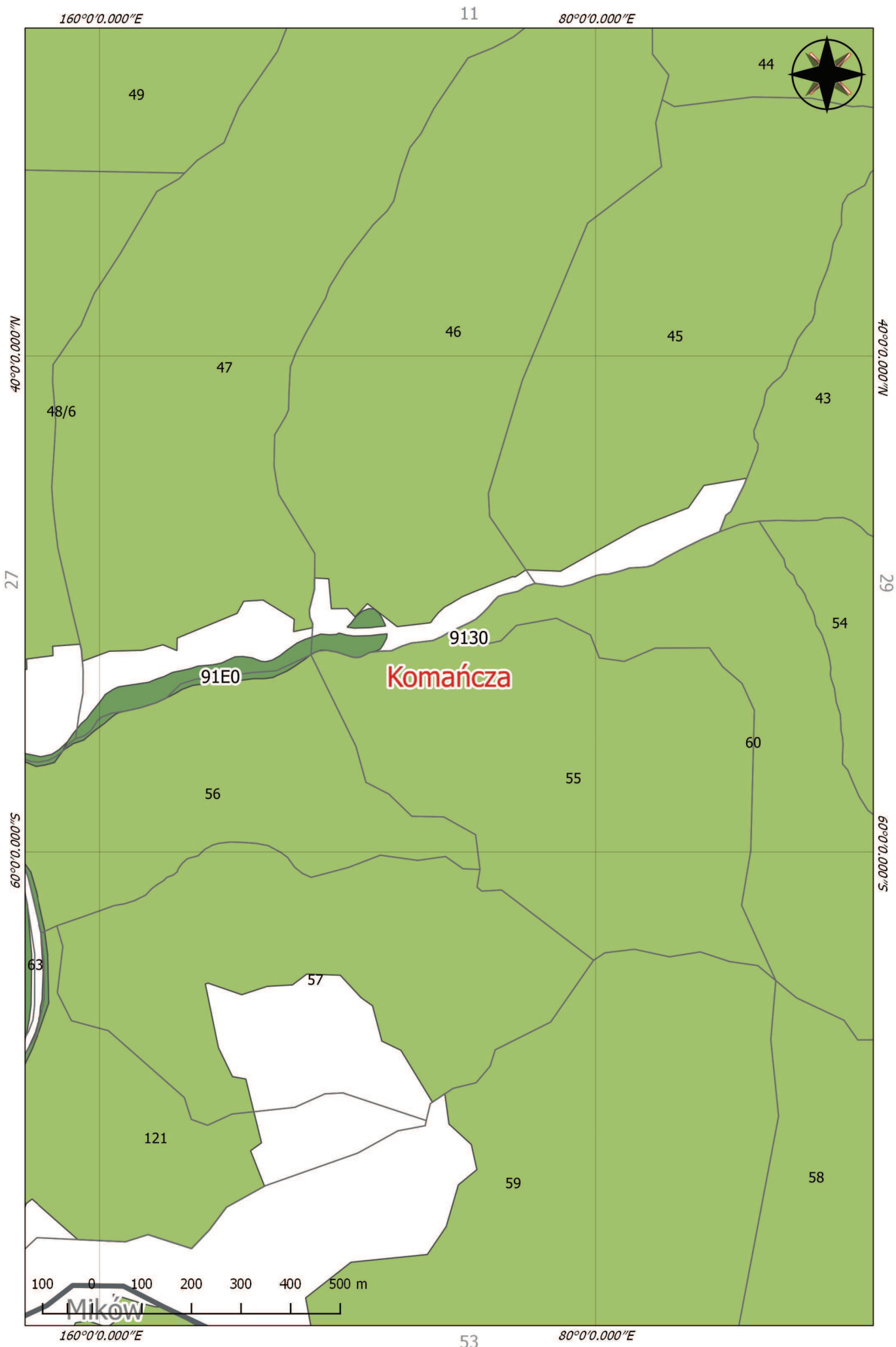

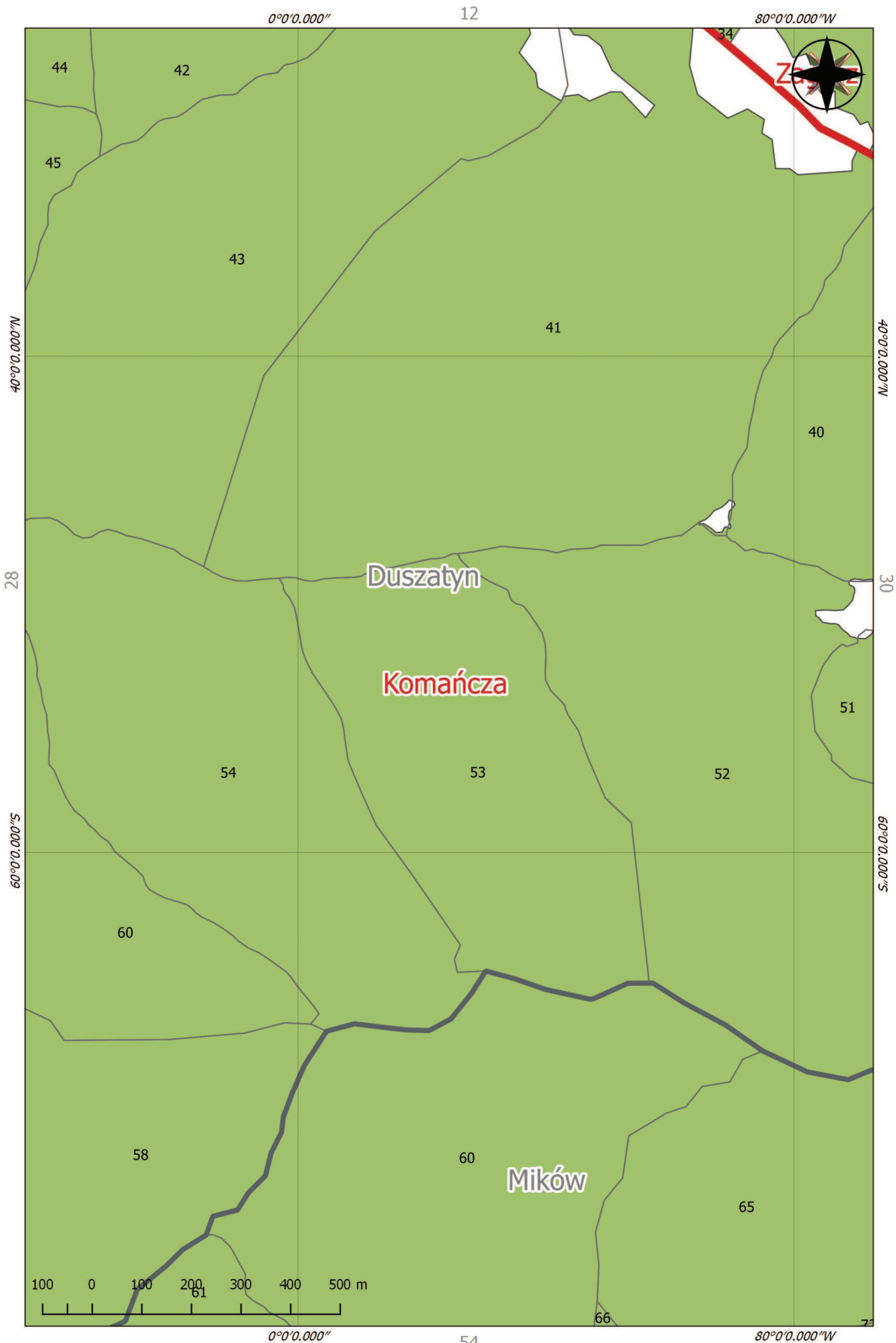

12
160°0'0.000"W

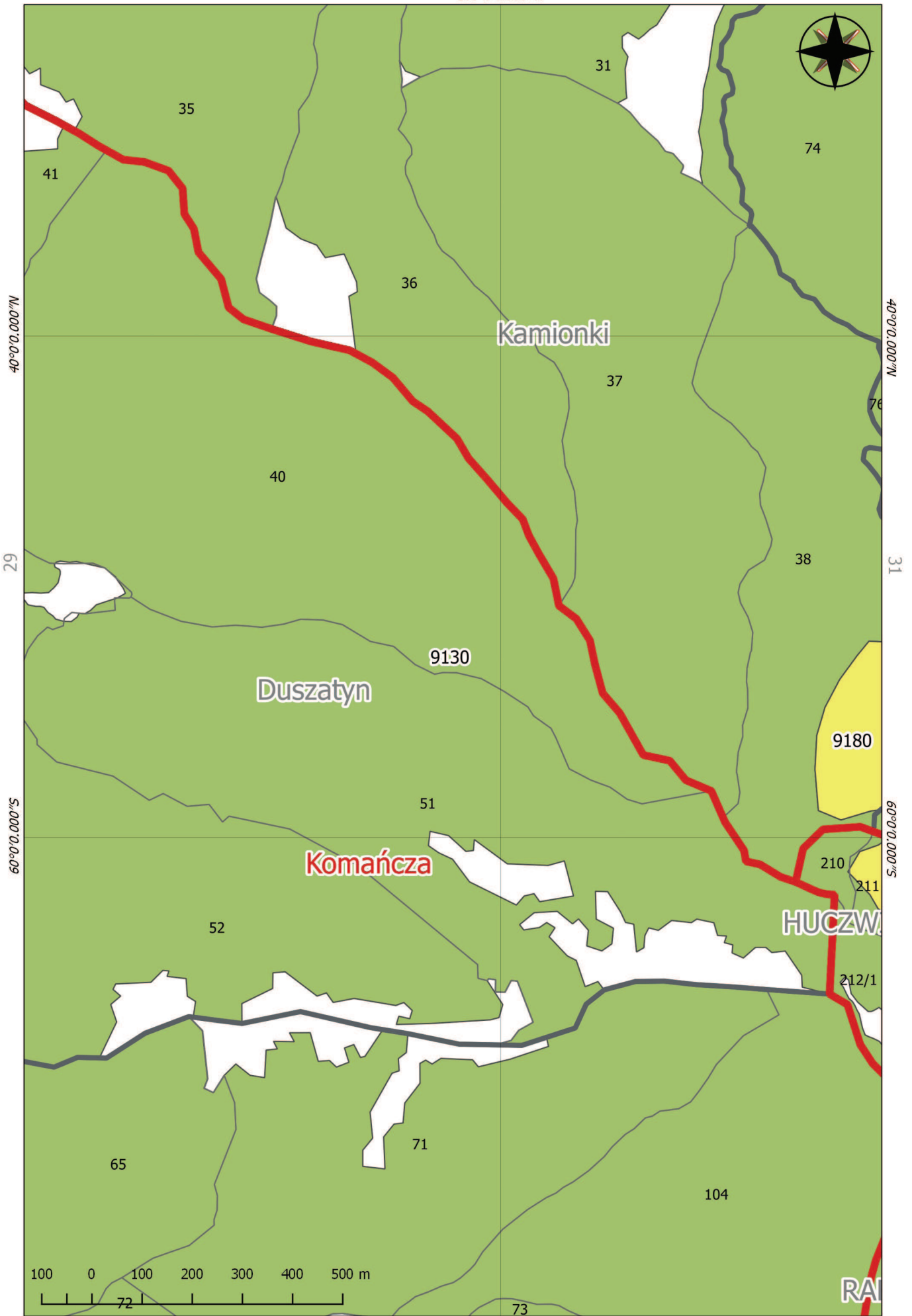

12
160°0'0.000"W

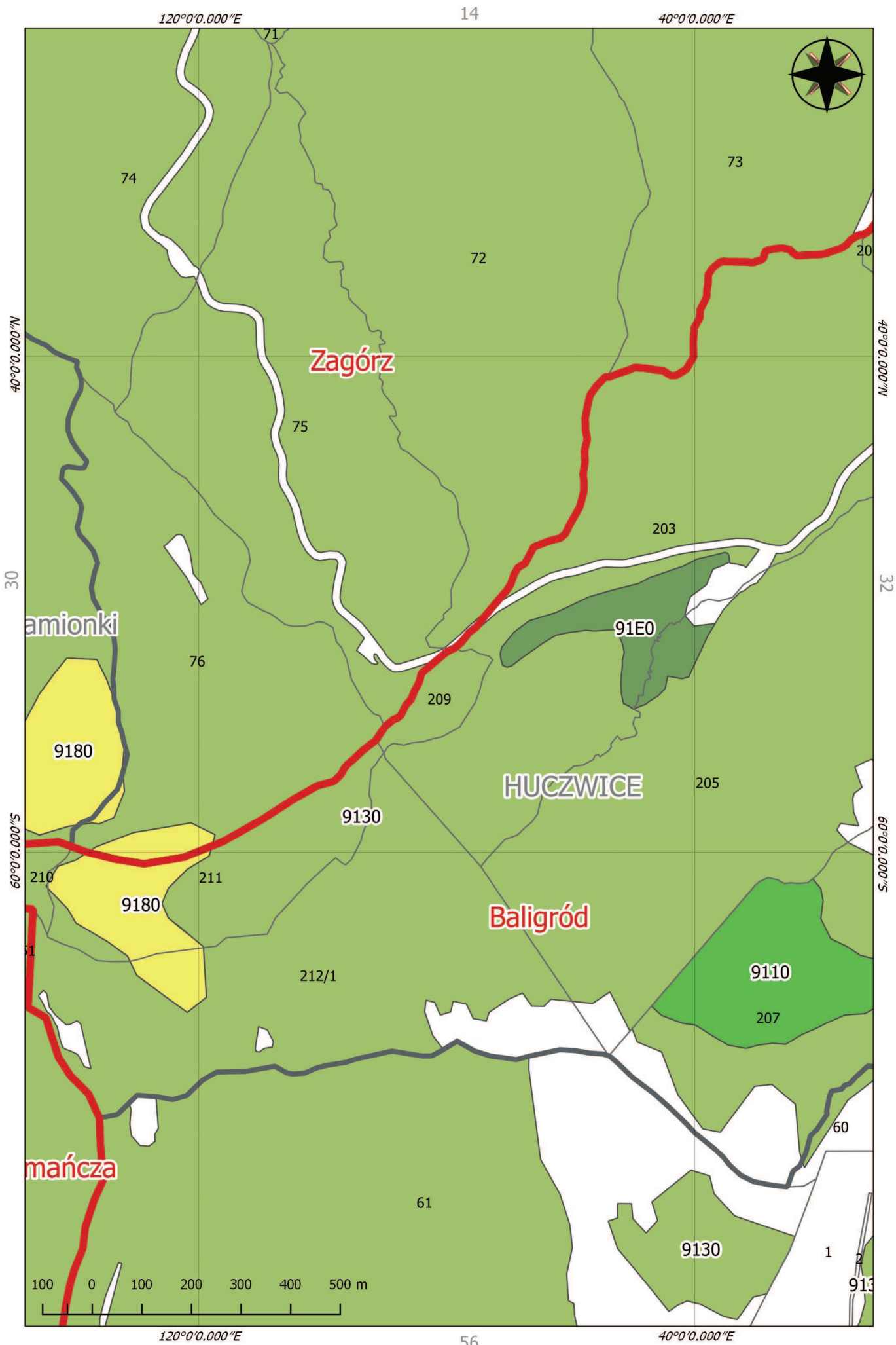

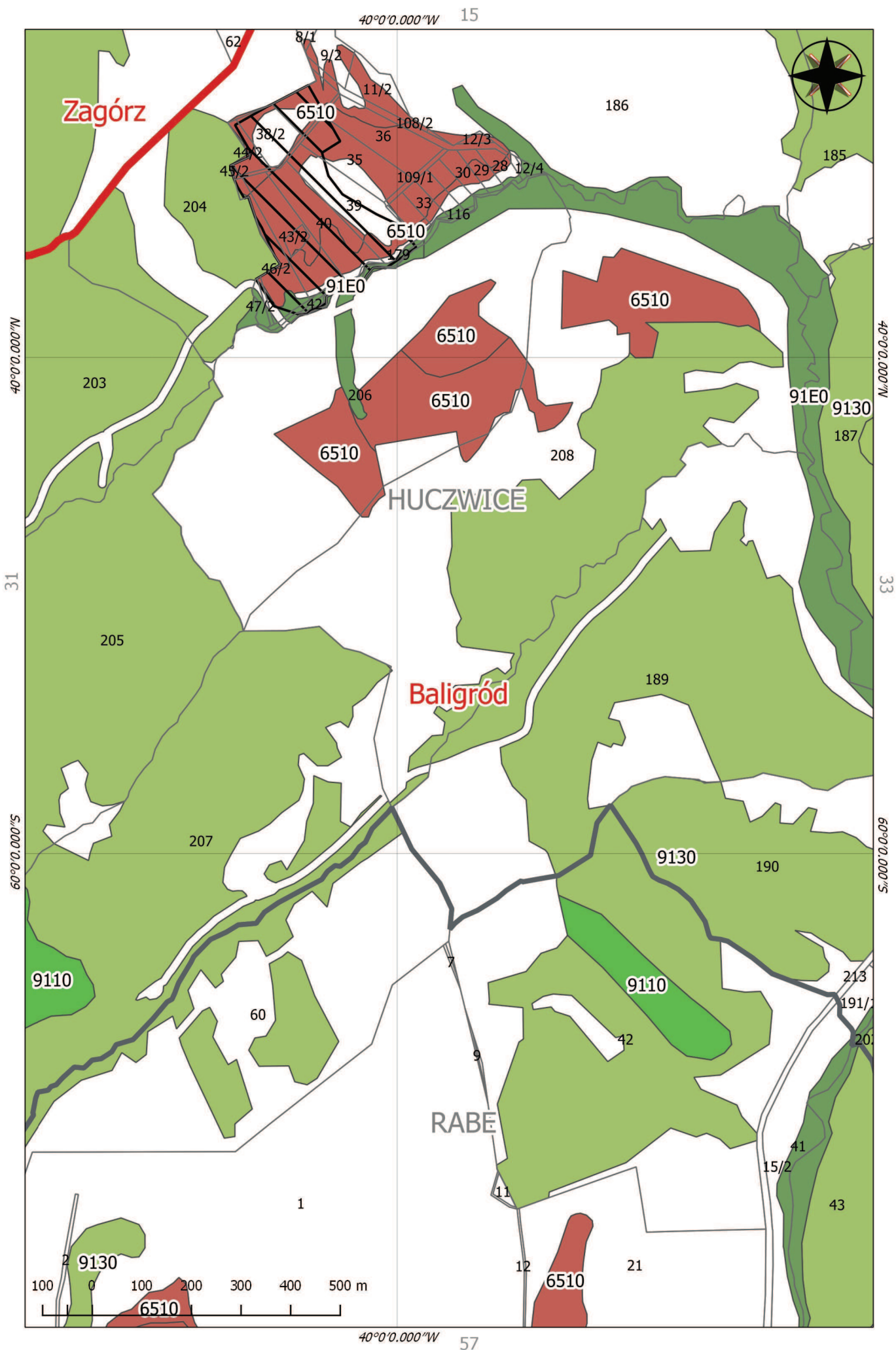

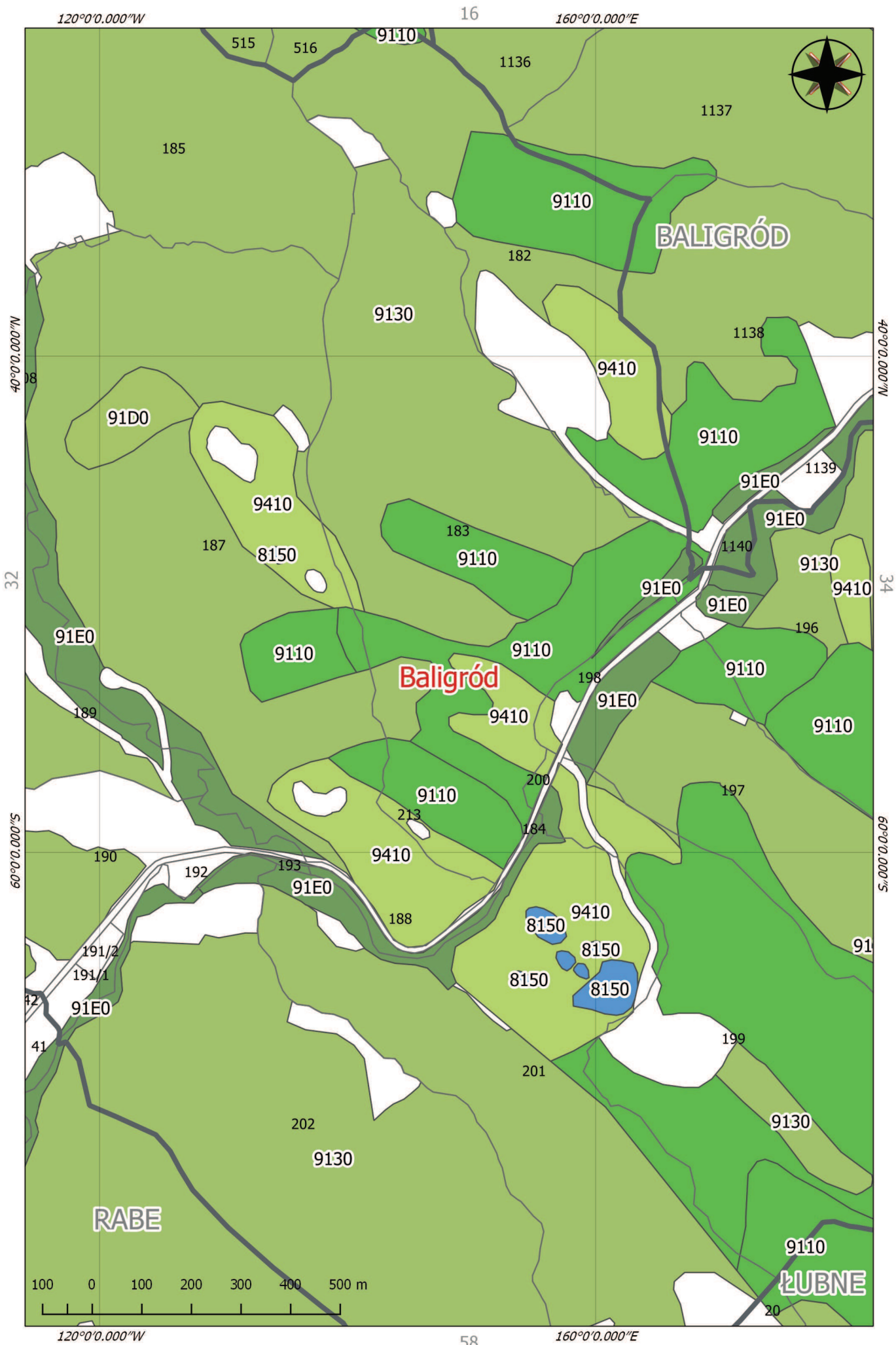

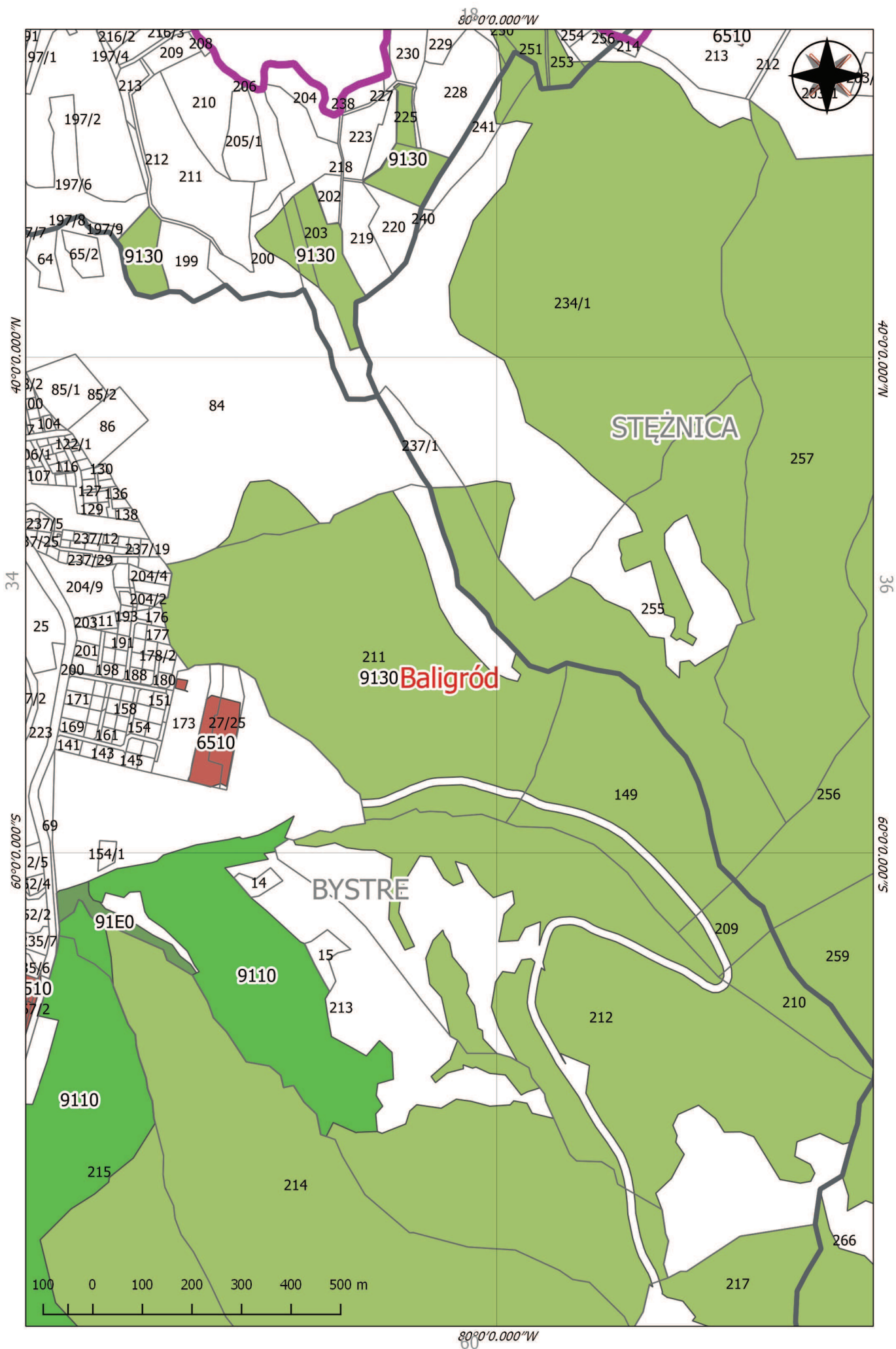

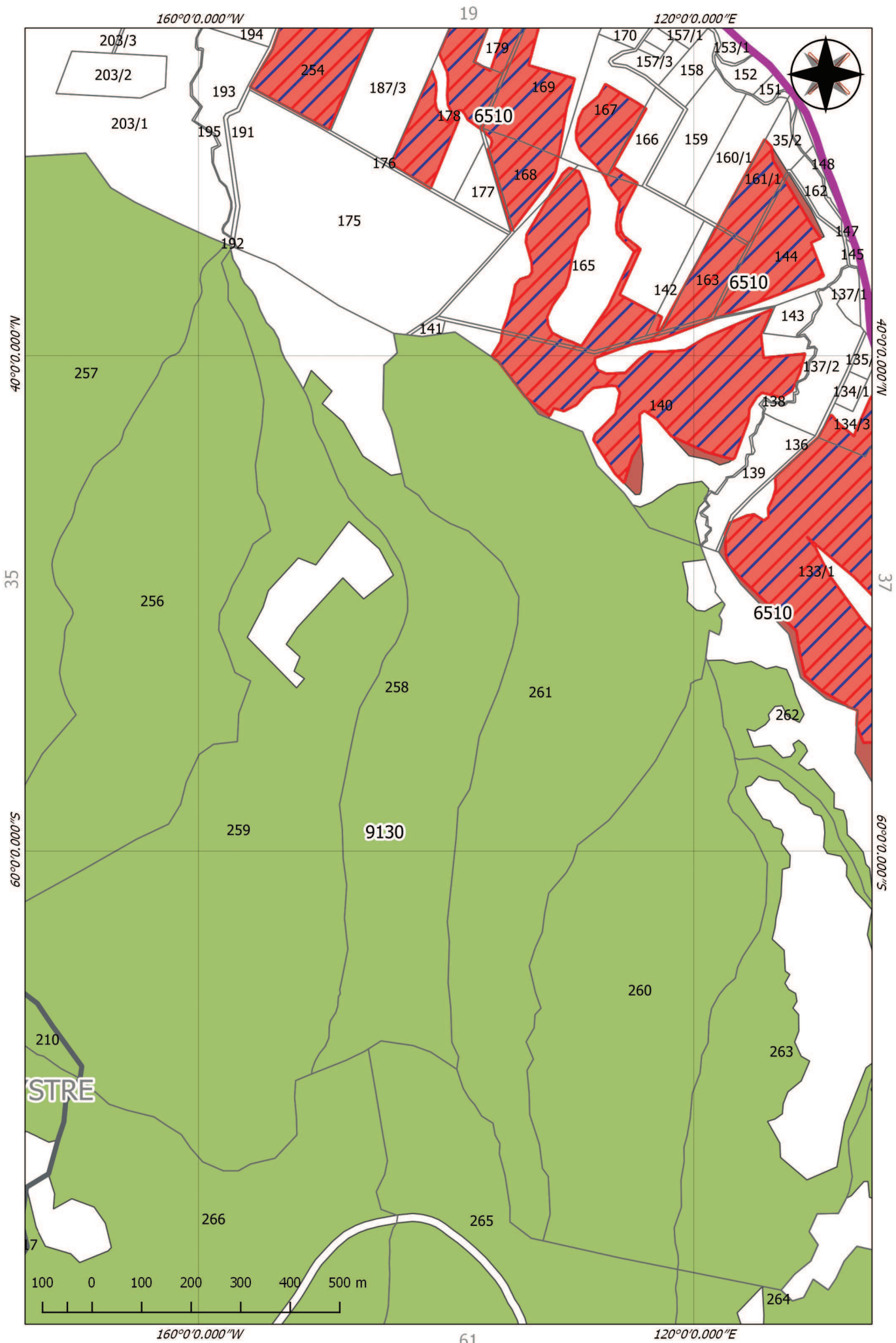

40°0'0.000"E

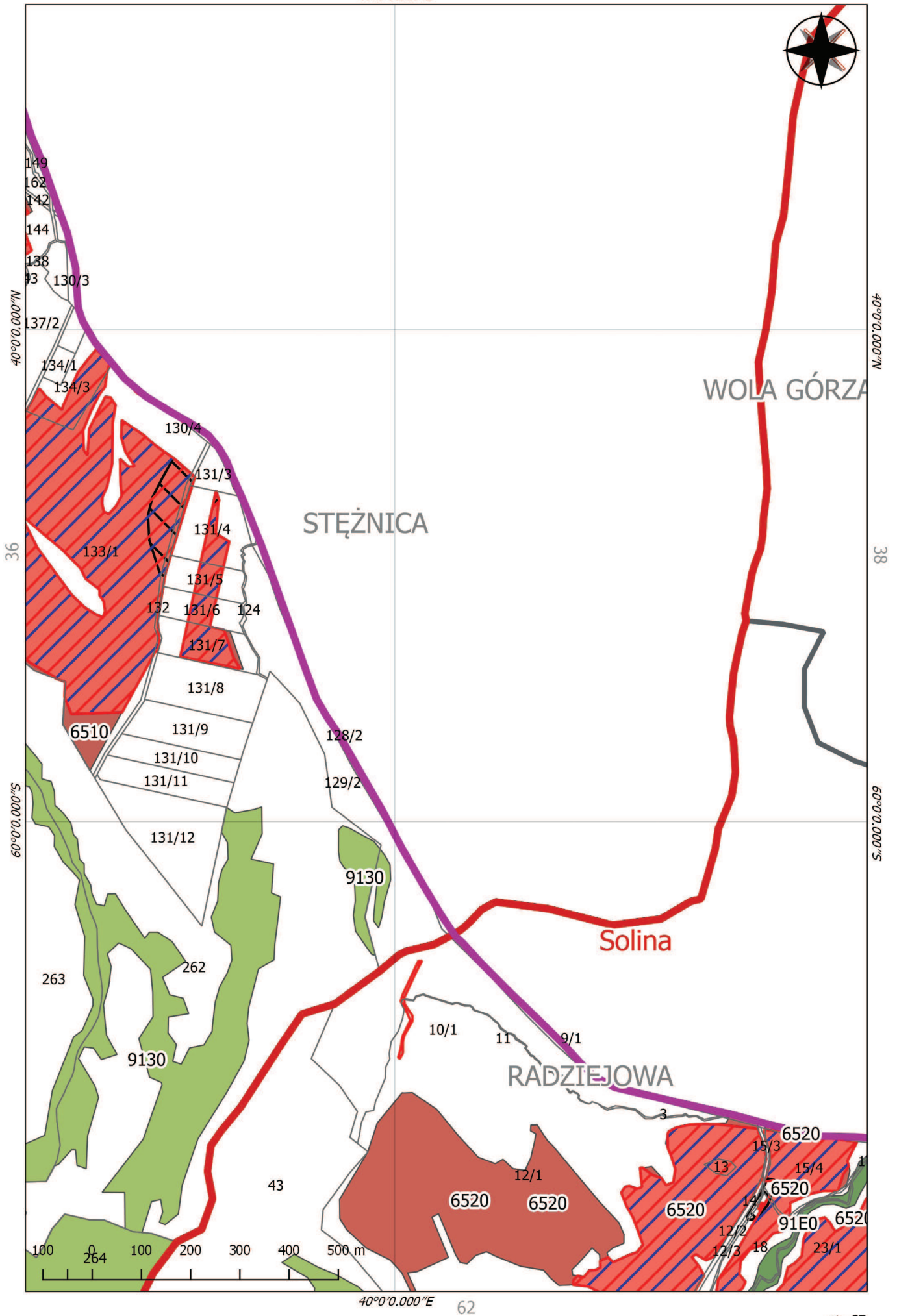

40°0'0.000"E

62

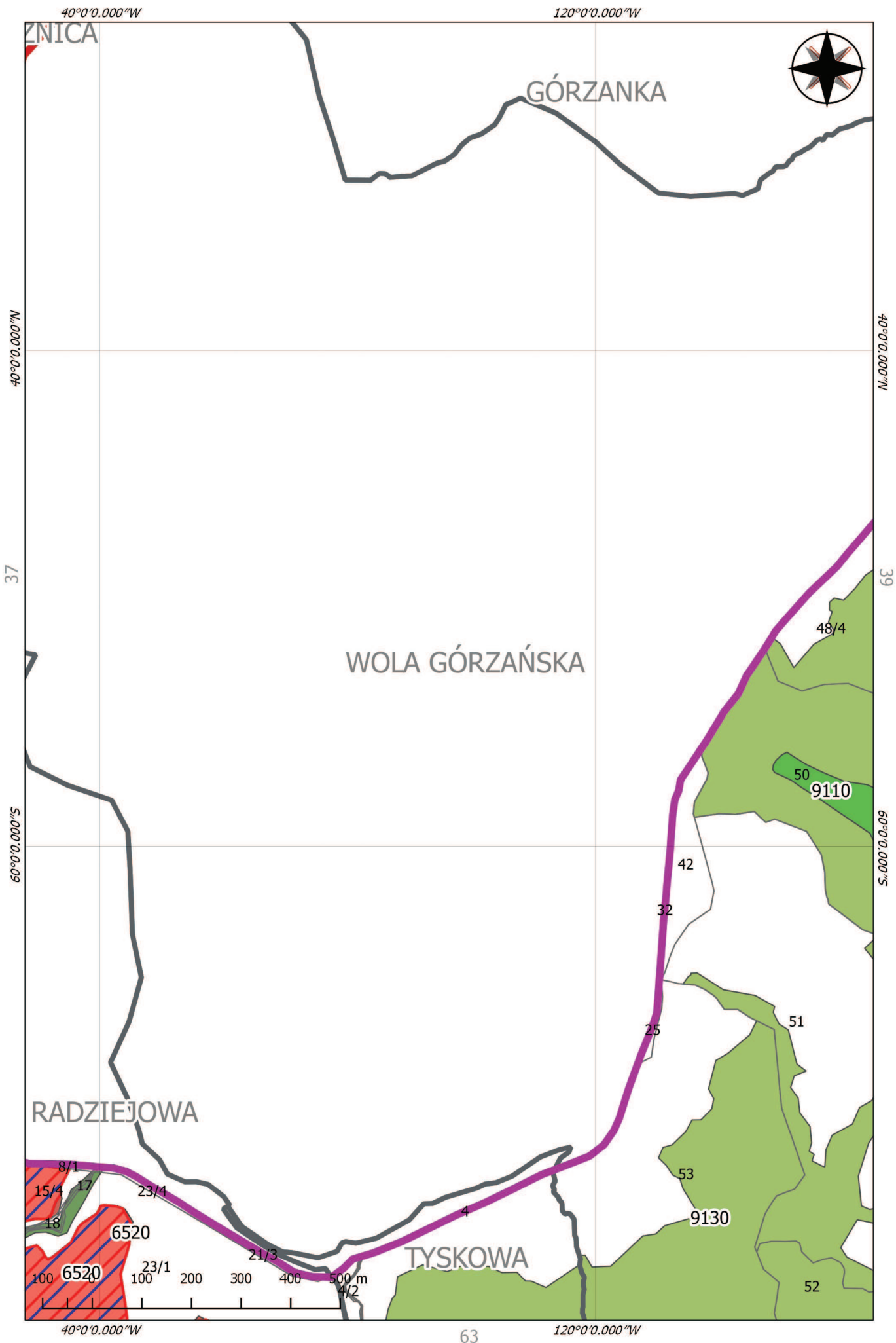

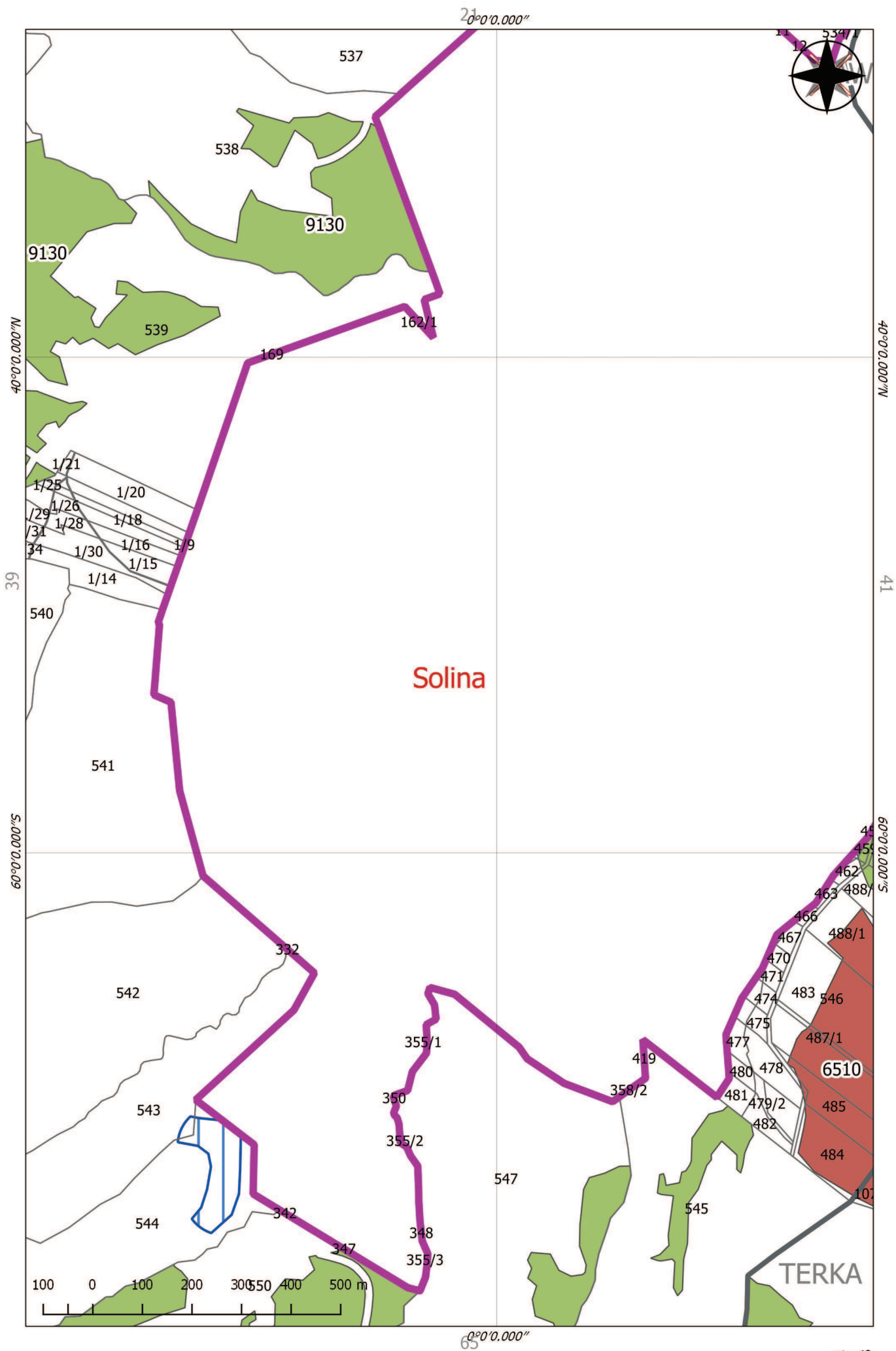

80°0'0.000"W

22

160°0'0.000"W



40°0'0.000"N

40°0'0.000"N

40

42

60°0'0.000"S

60°0'0.000"S

63

64

100

100

80°0'0.000"W

66

160°0'0.000"W

str. 41

ZAWÓZ

BUKOWIEC

TERKA

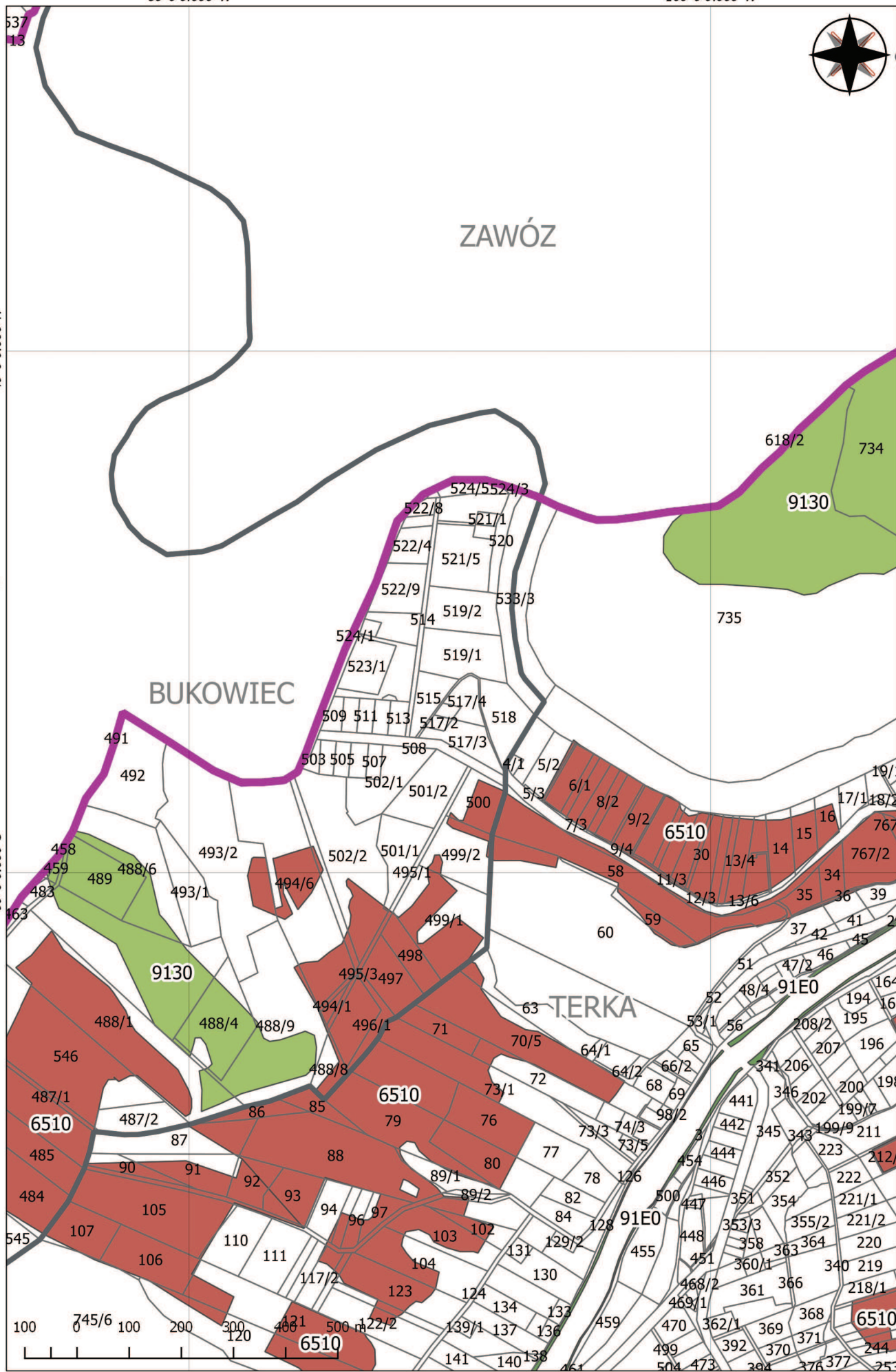

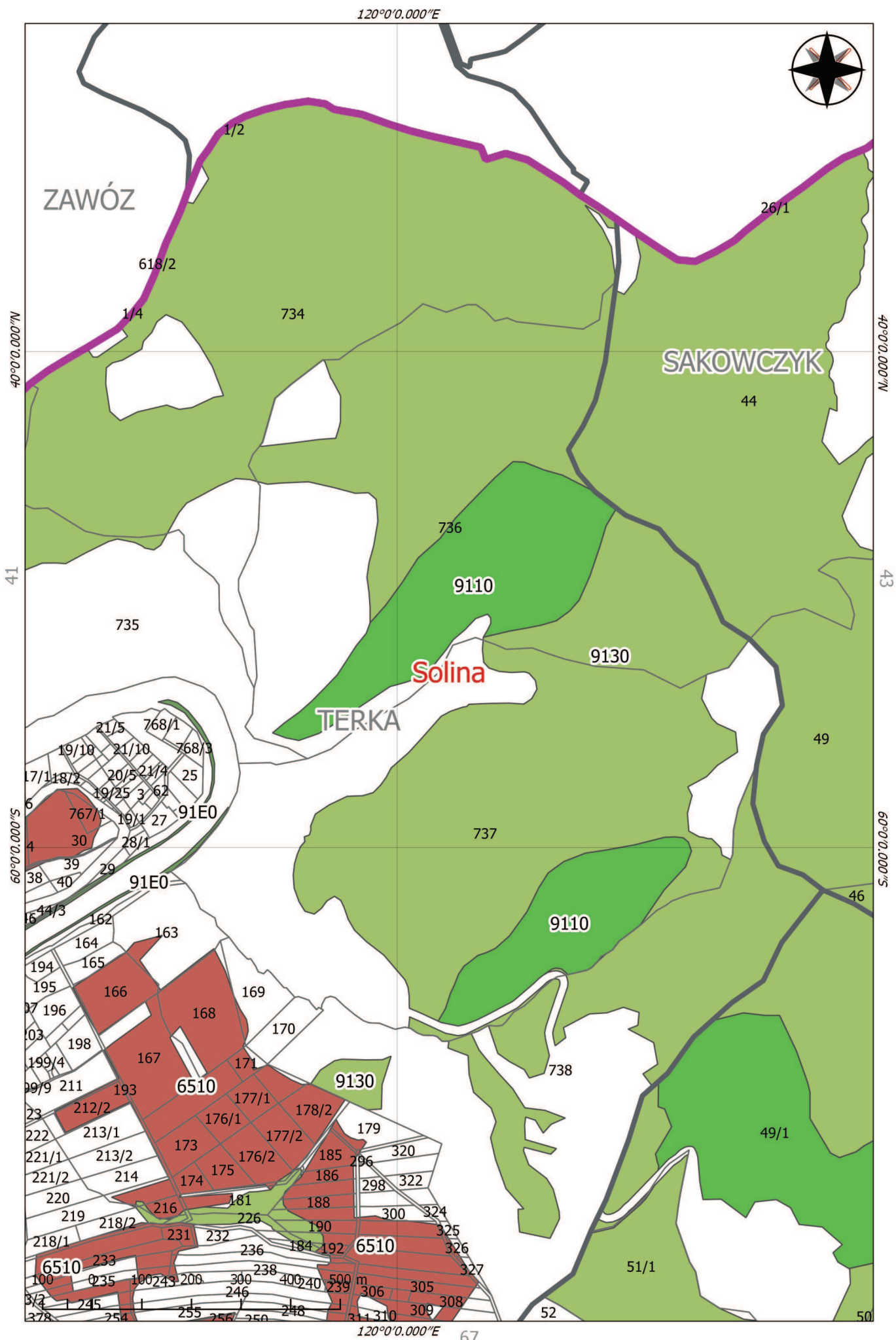

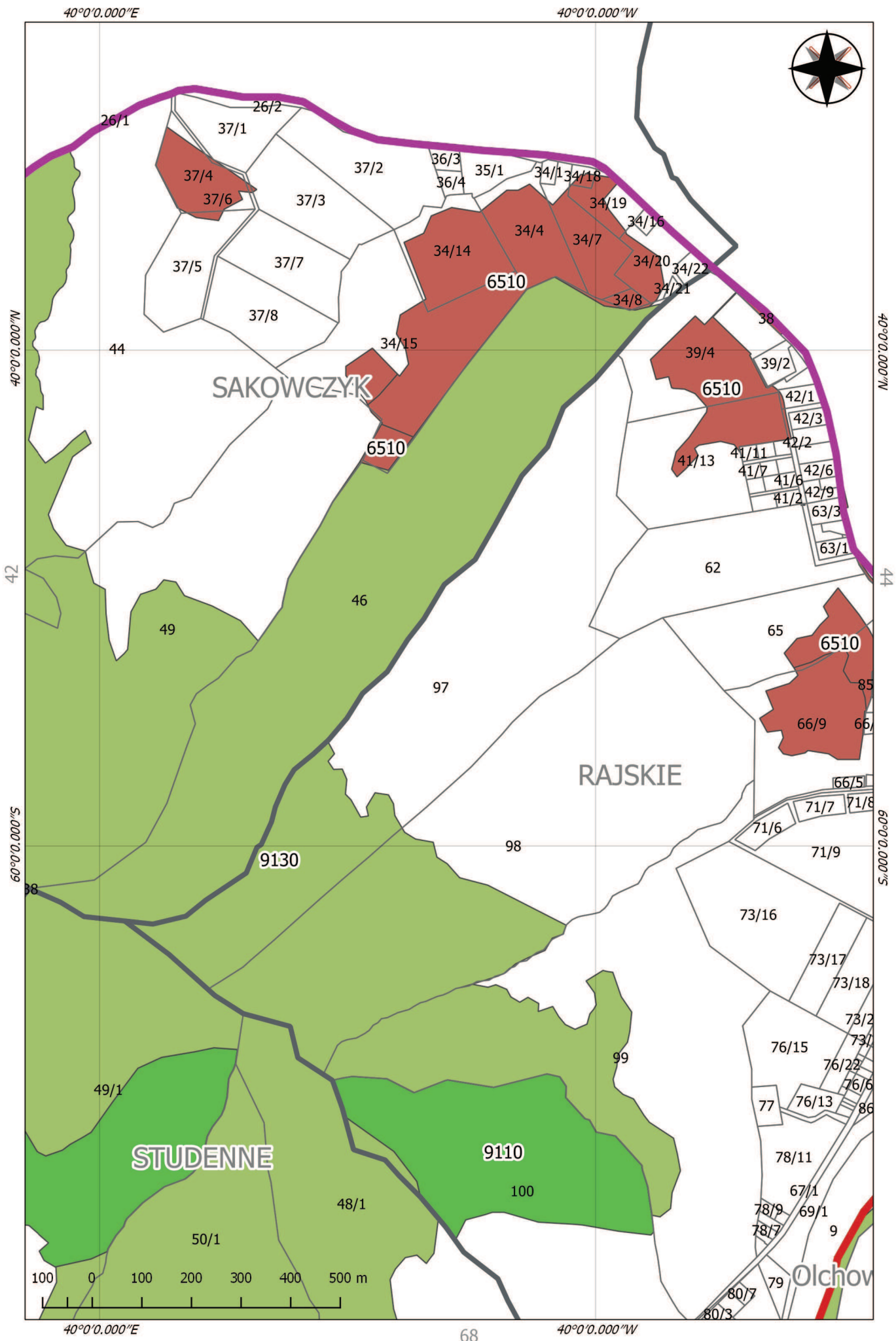

120°0'0.000"W

160°0'0.000"E

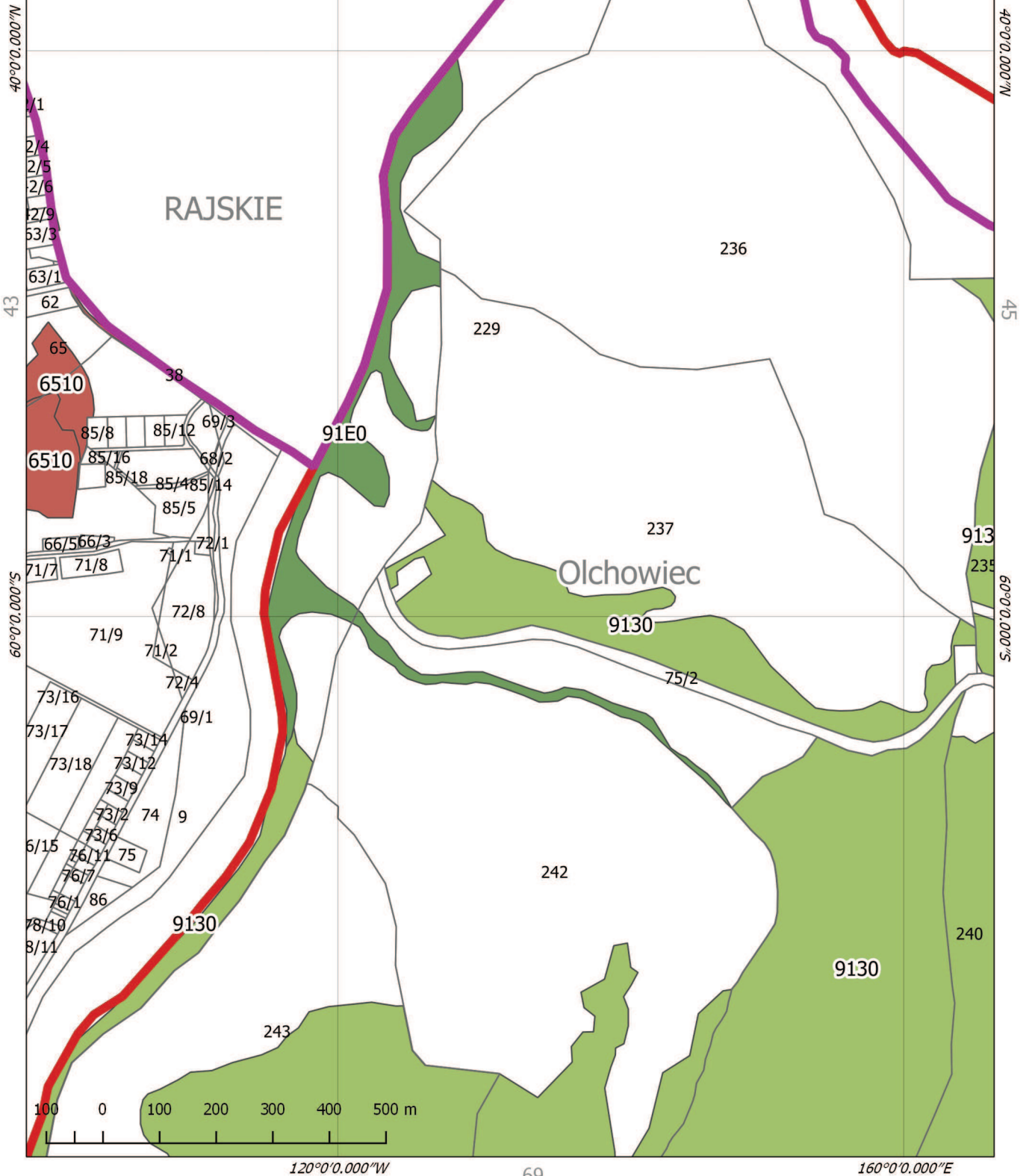

120°0'0.000"W

160°0'0.000"E

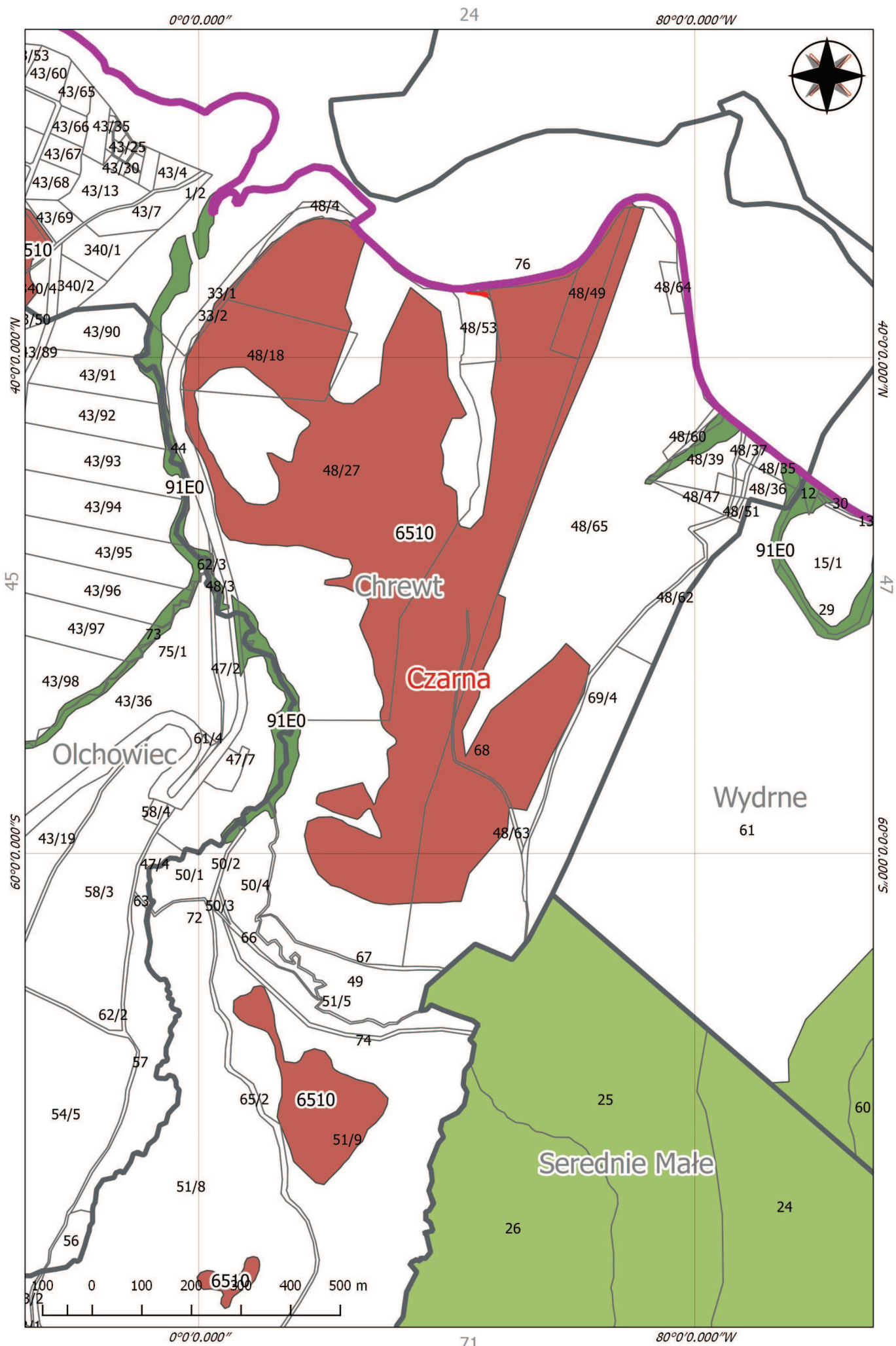

160°0'0.000"W



40°0'0.000"N
hrewt

40°0'0.000"N

46

48

60°0'0.000"S

60°0'0.000"S

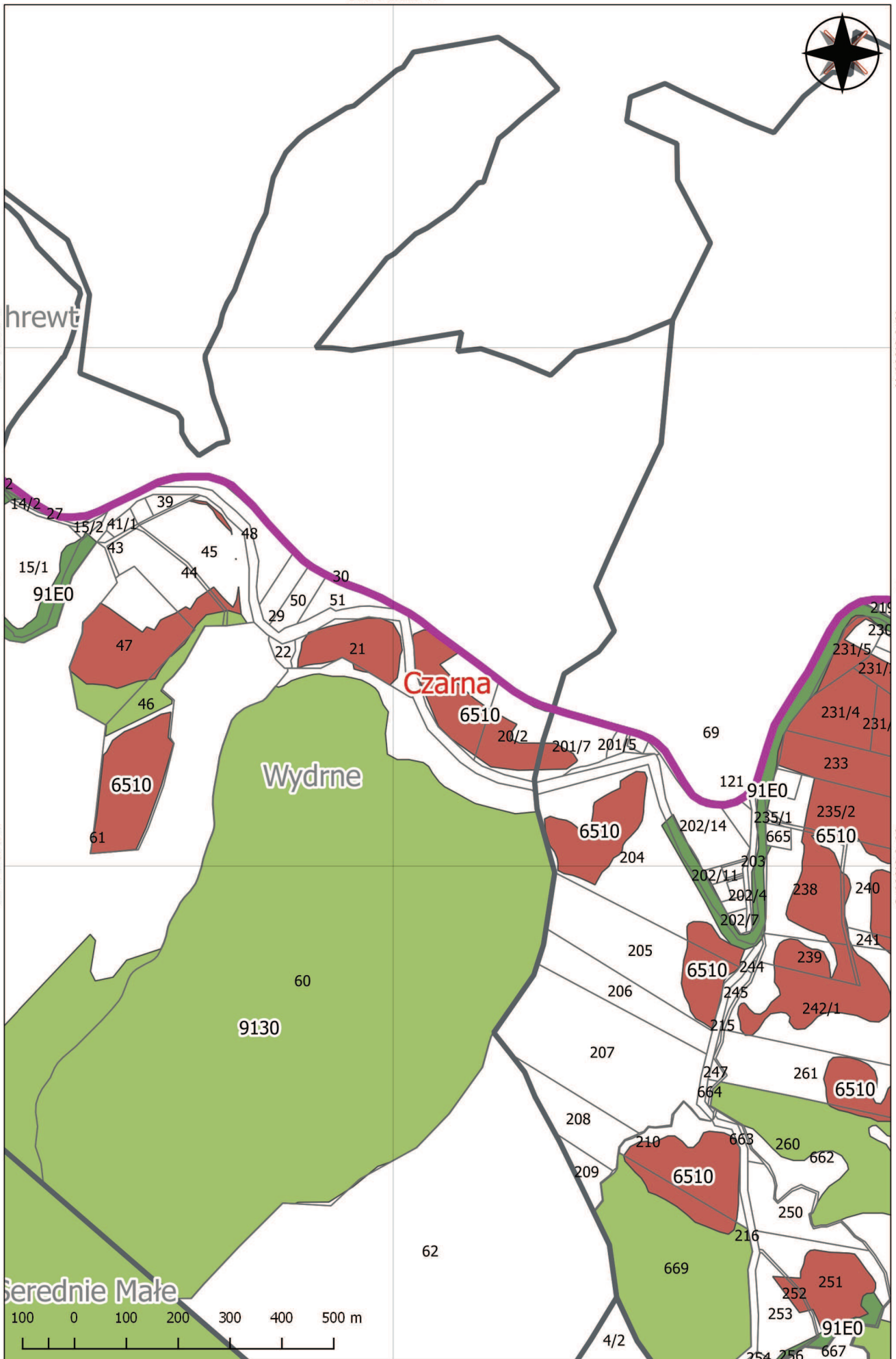

160°0'0.000"W

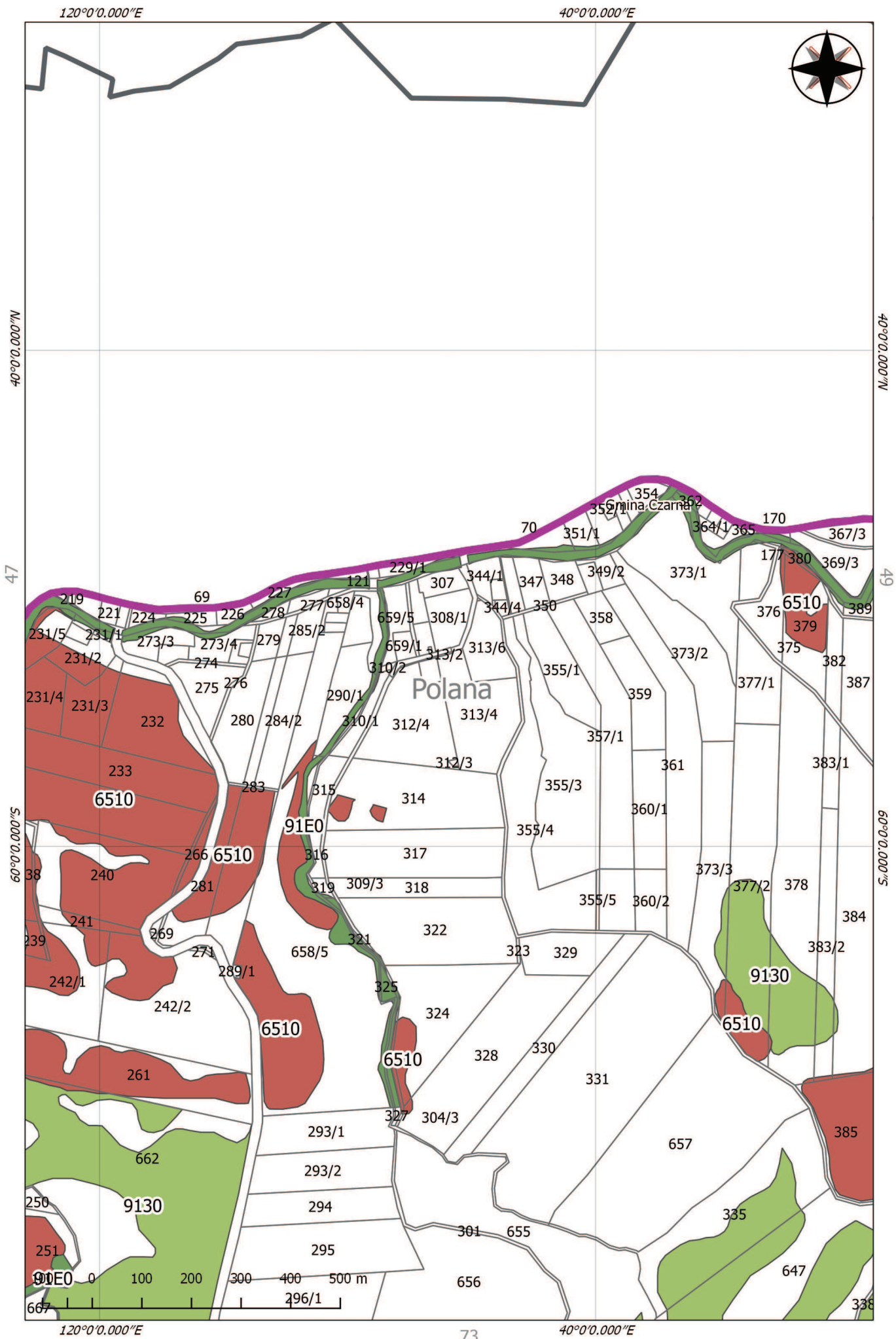

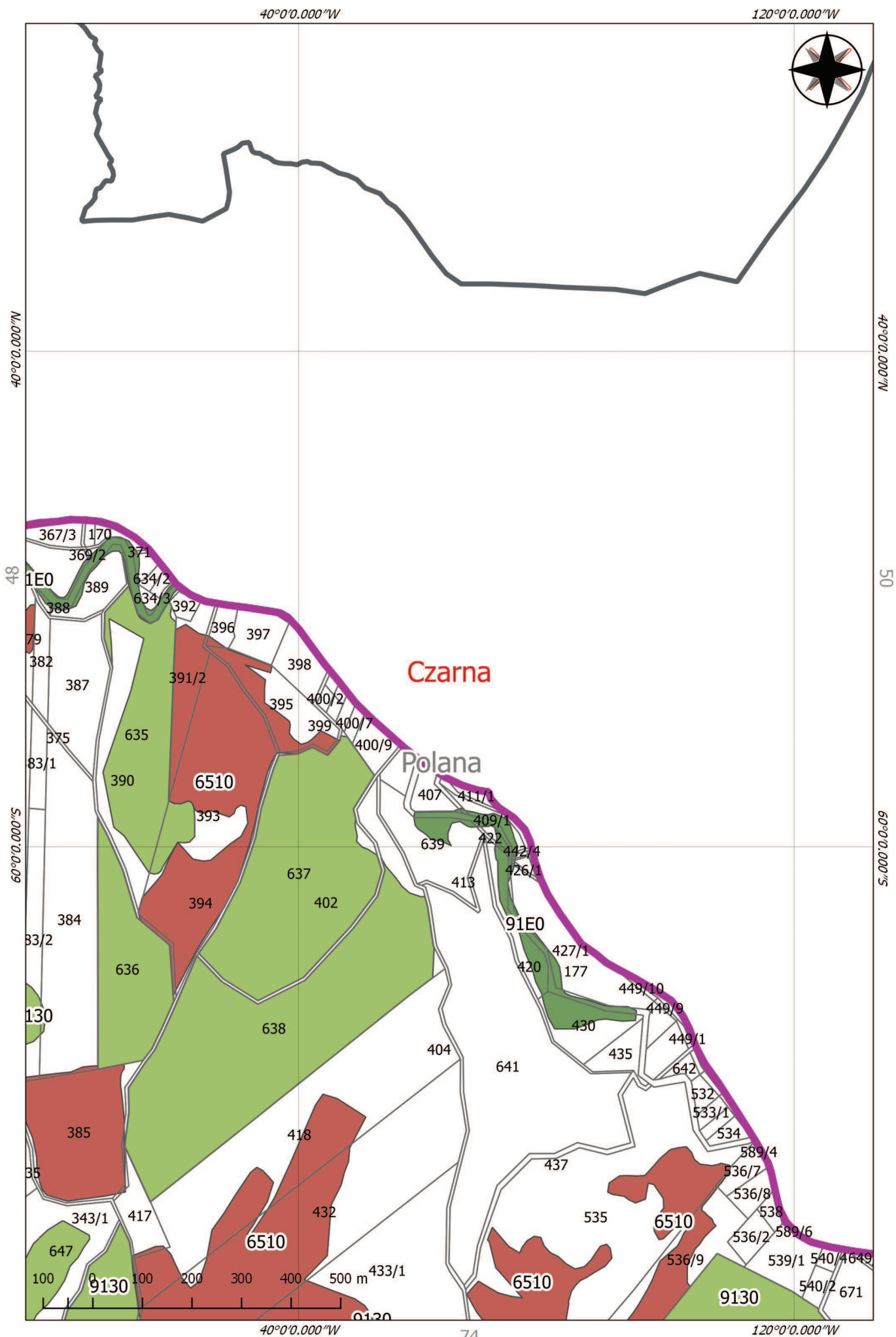

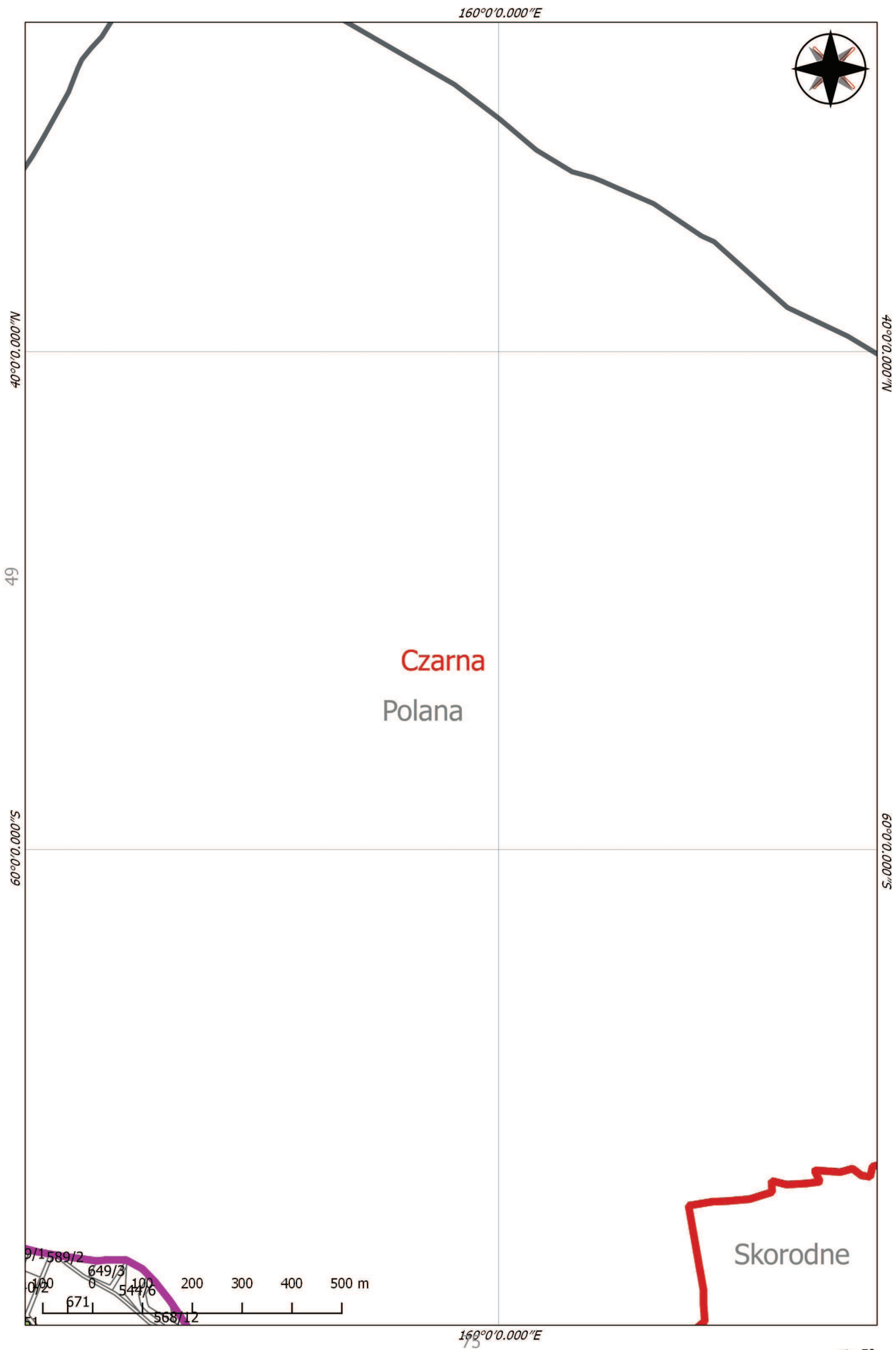

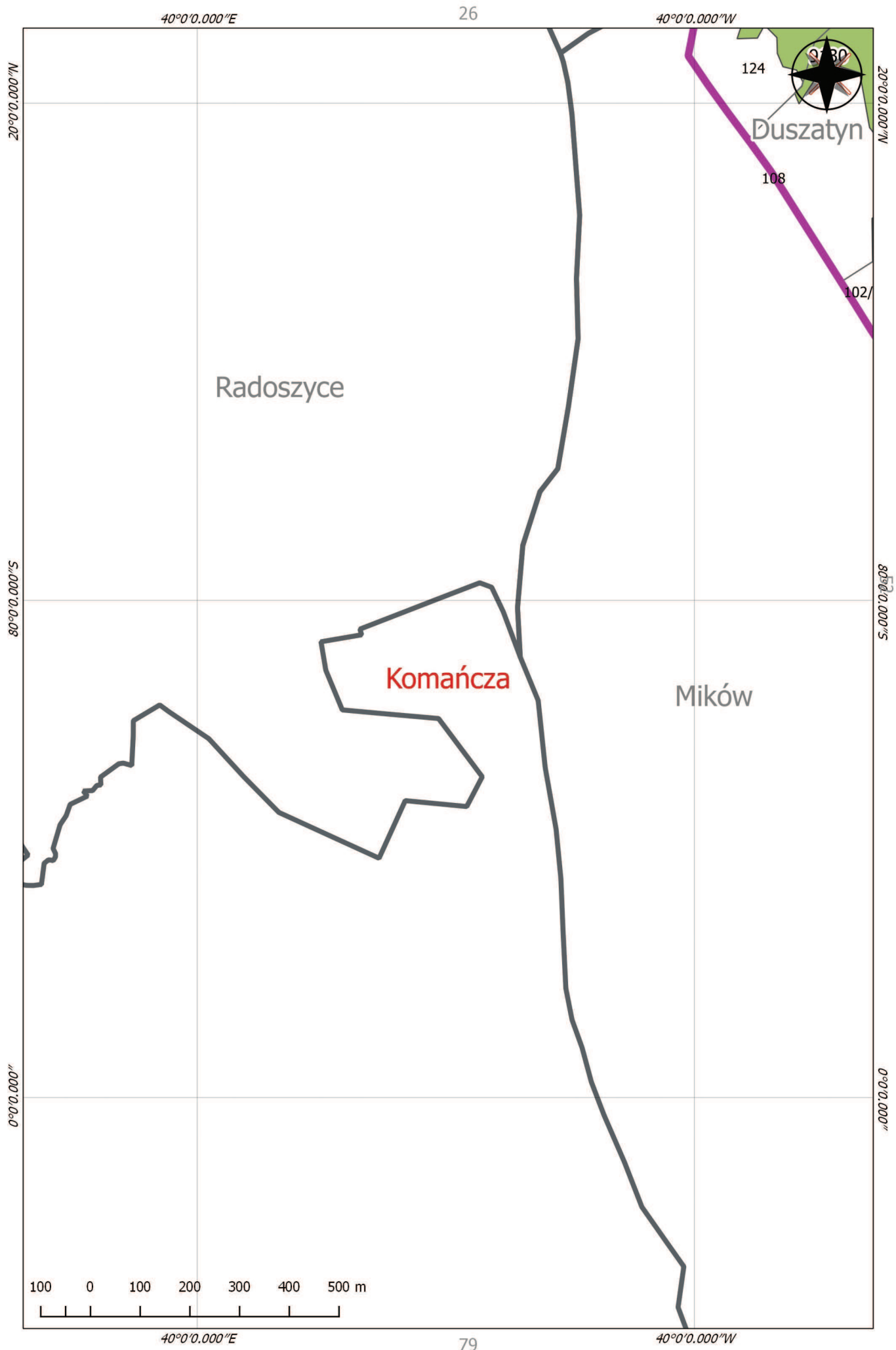

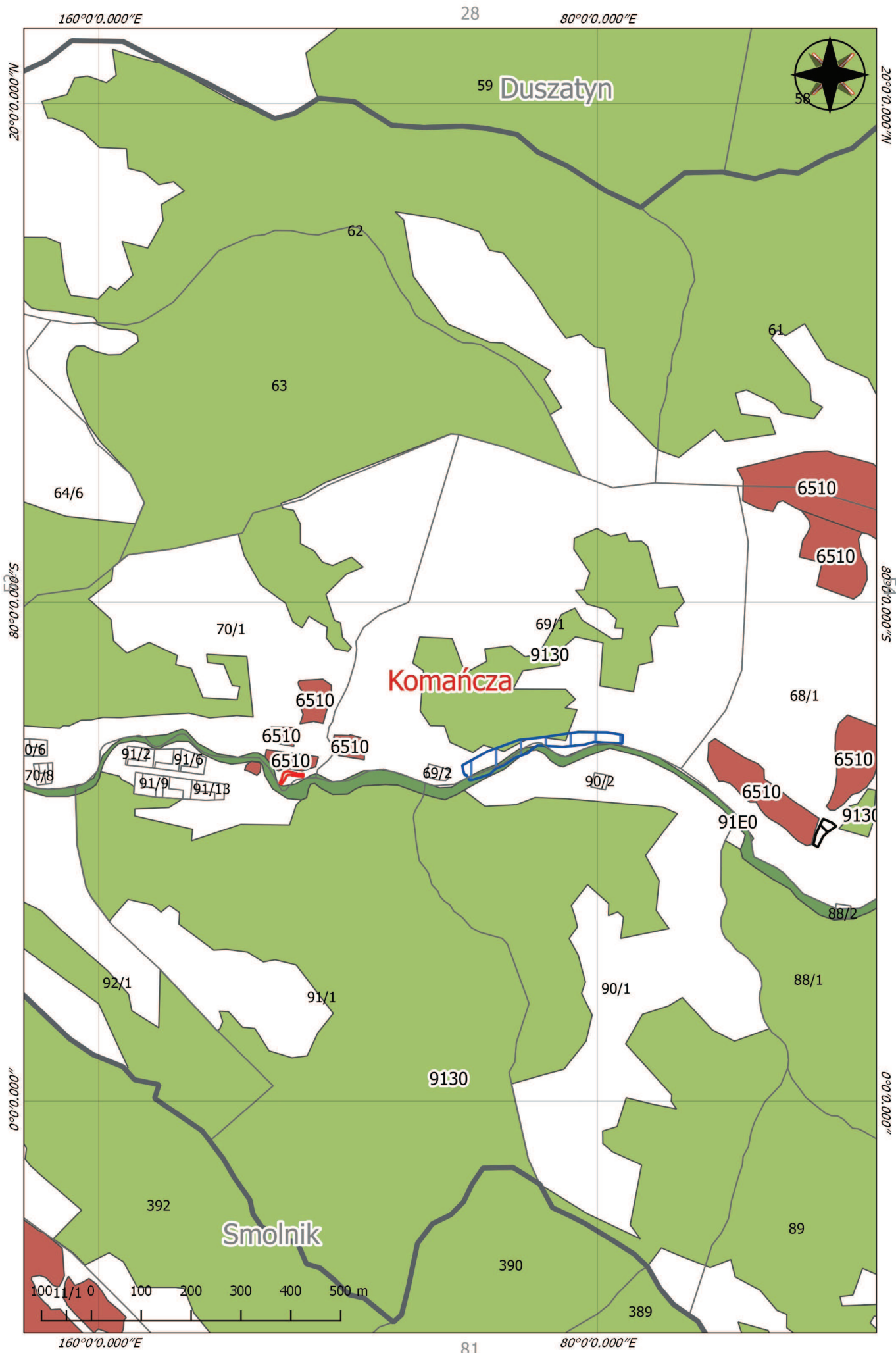

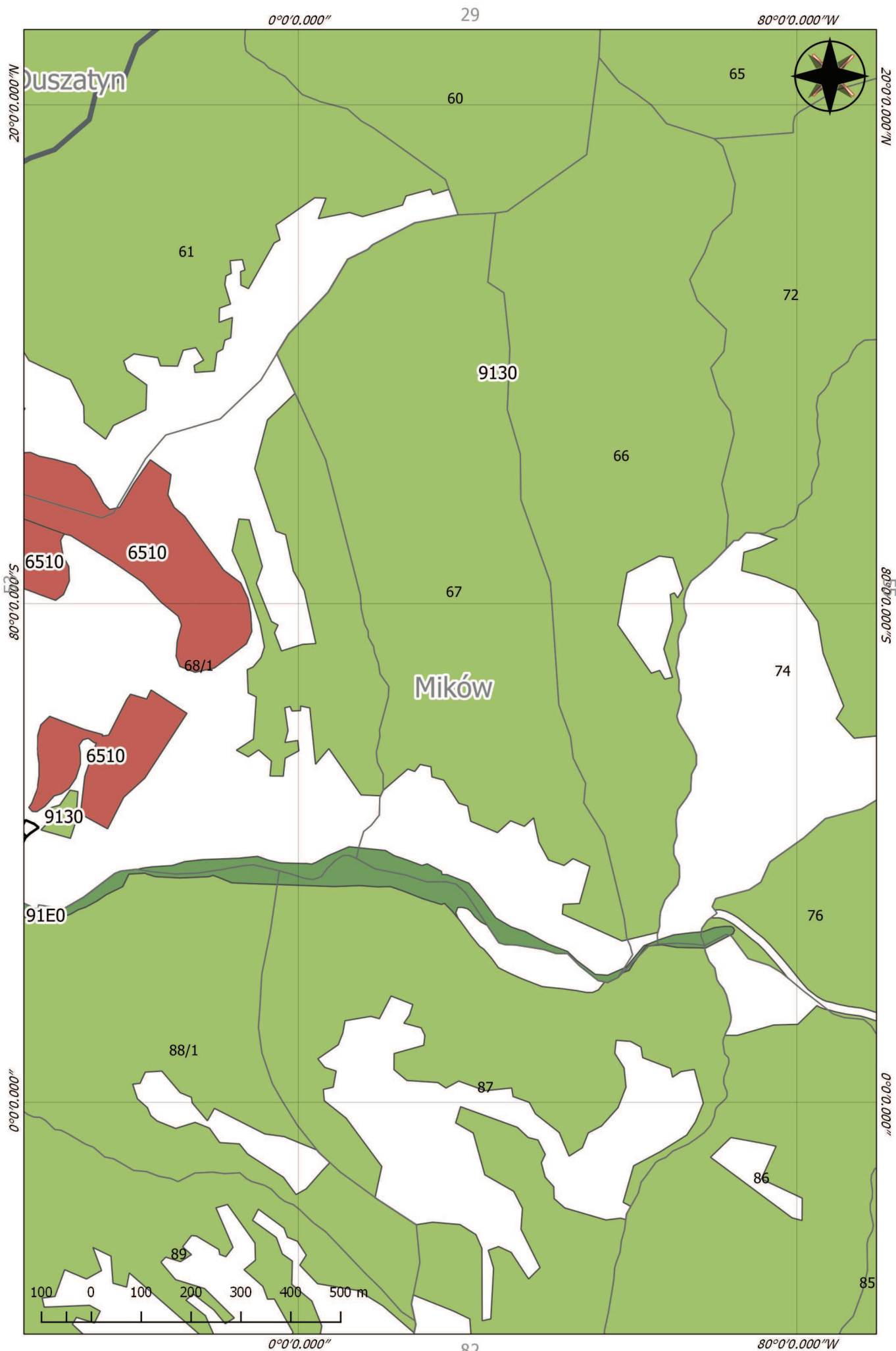

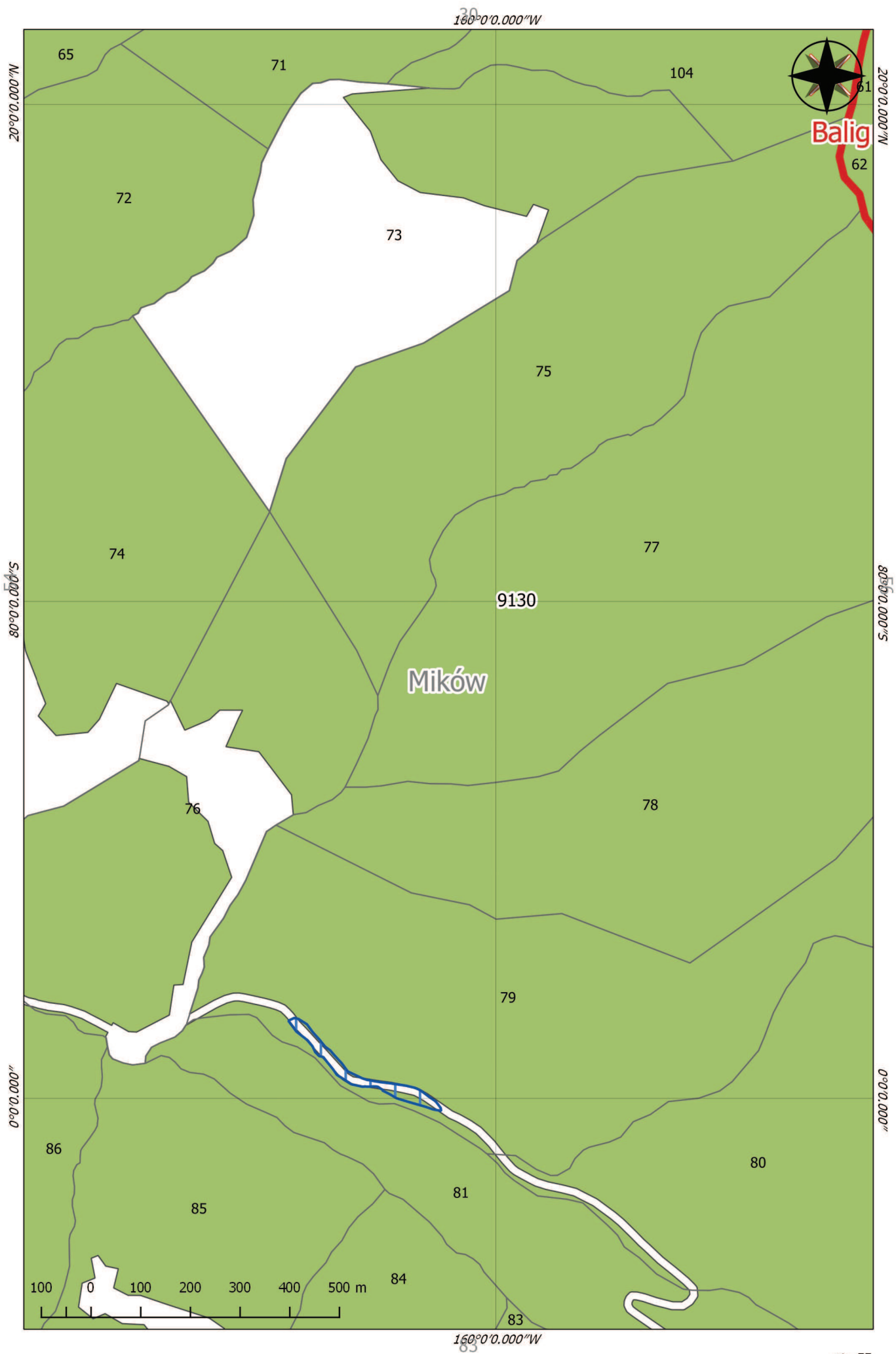

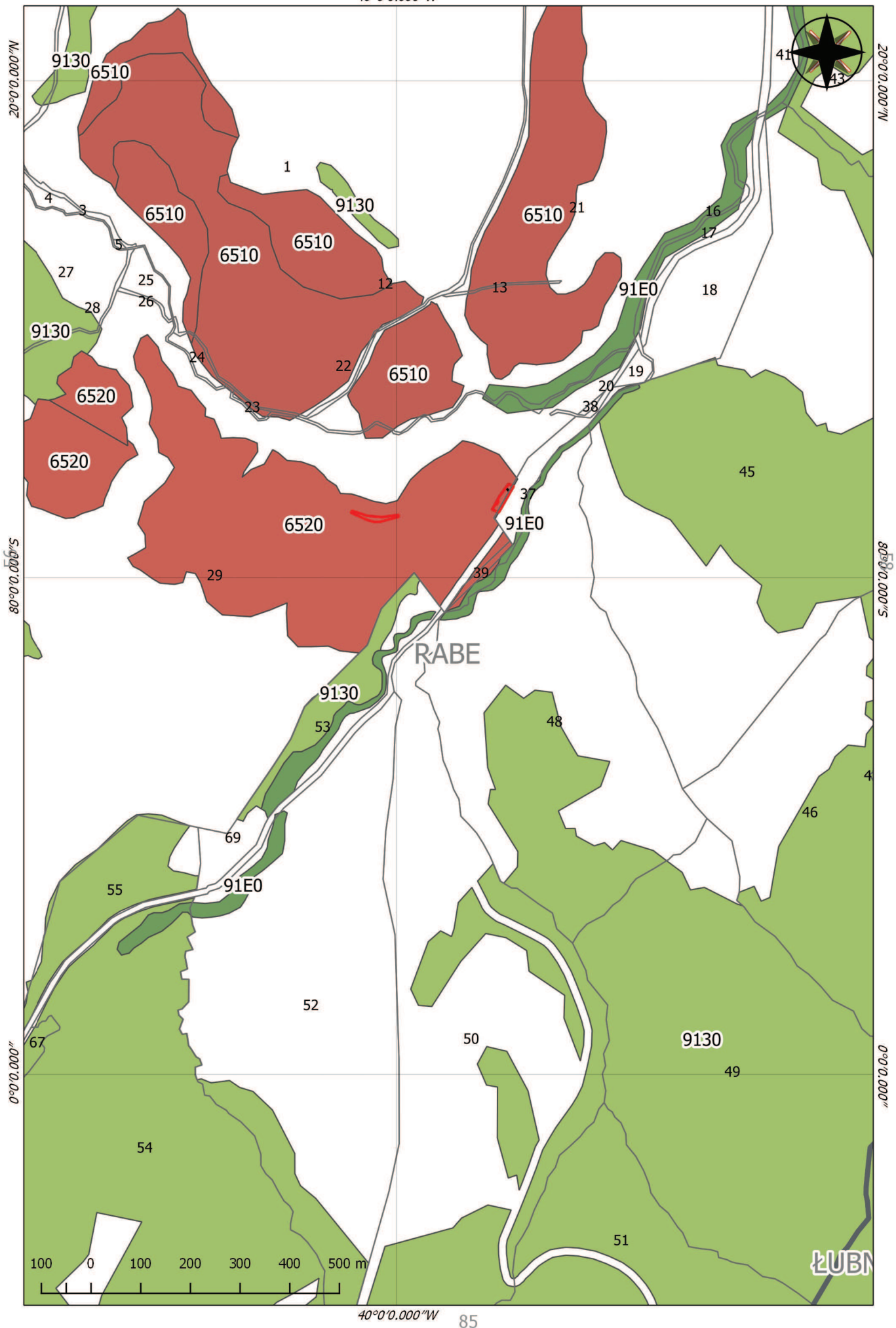



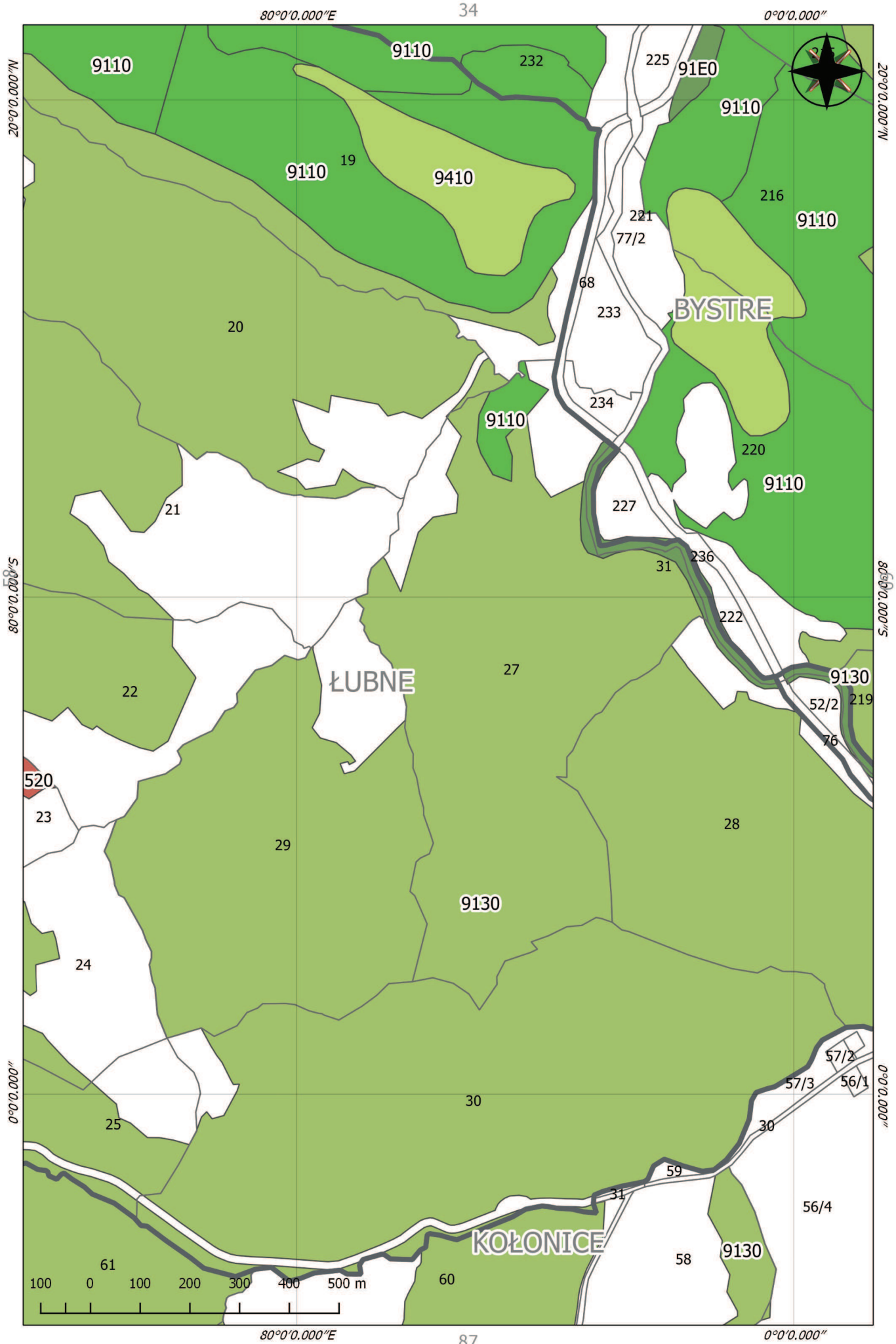

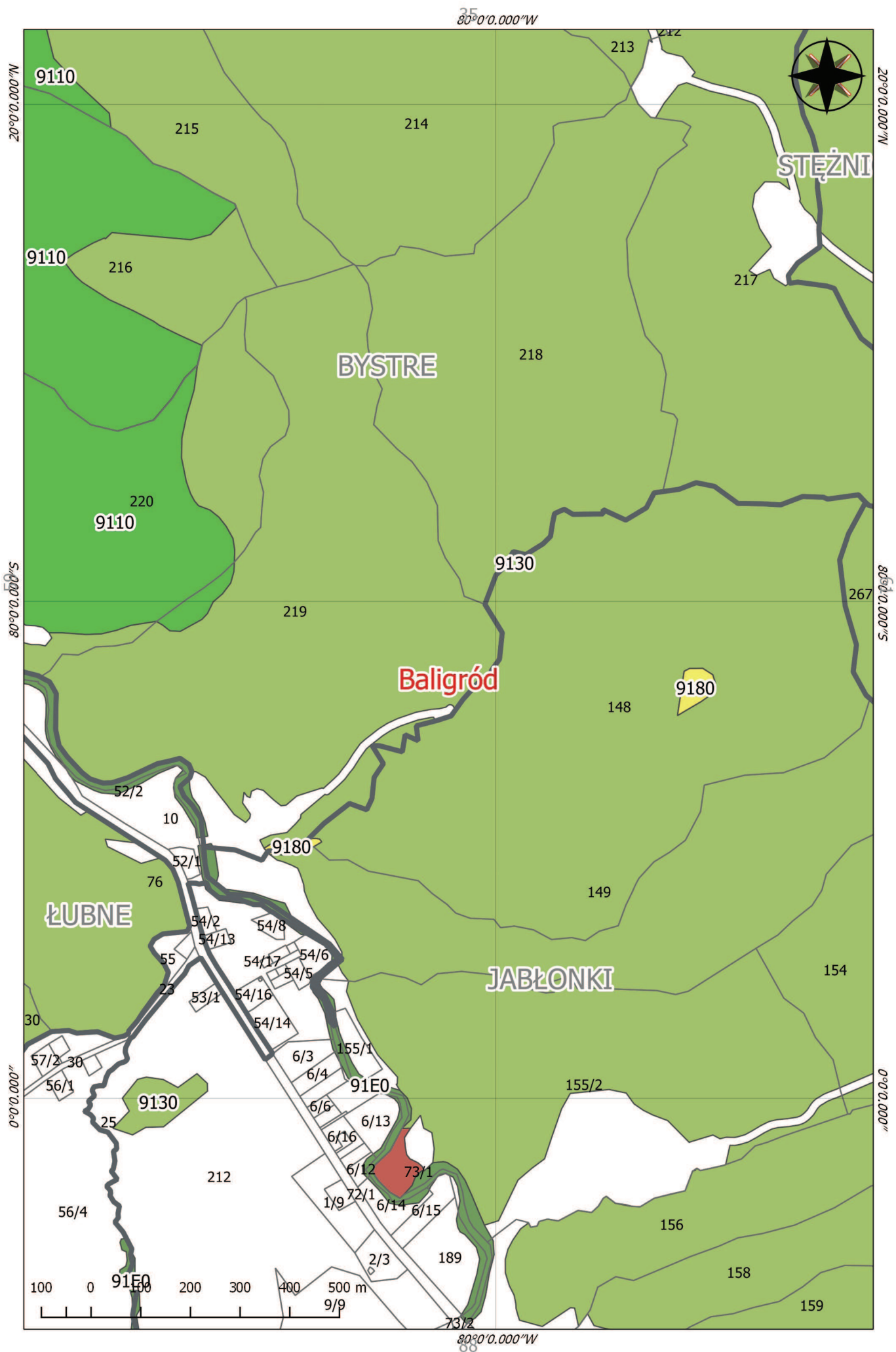

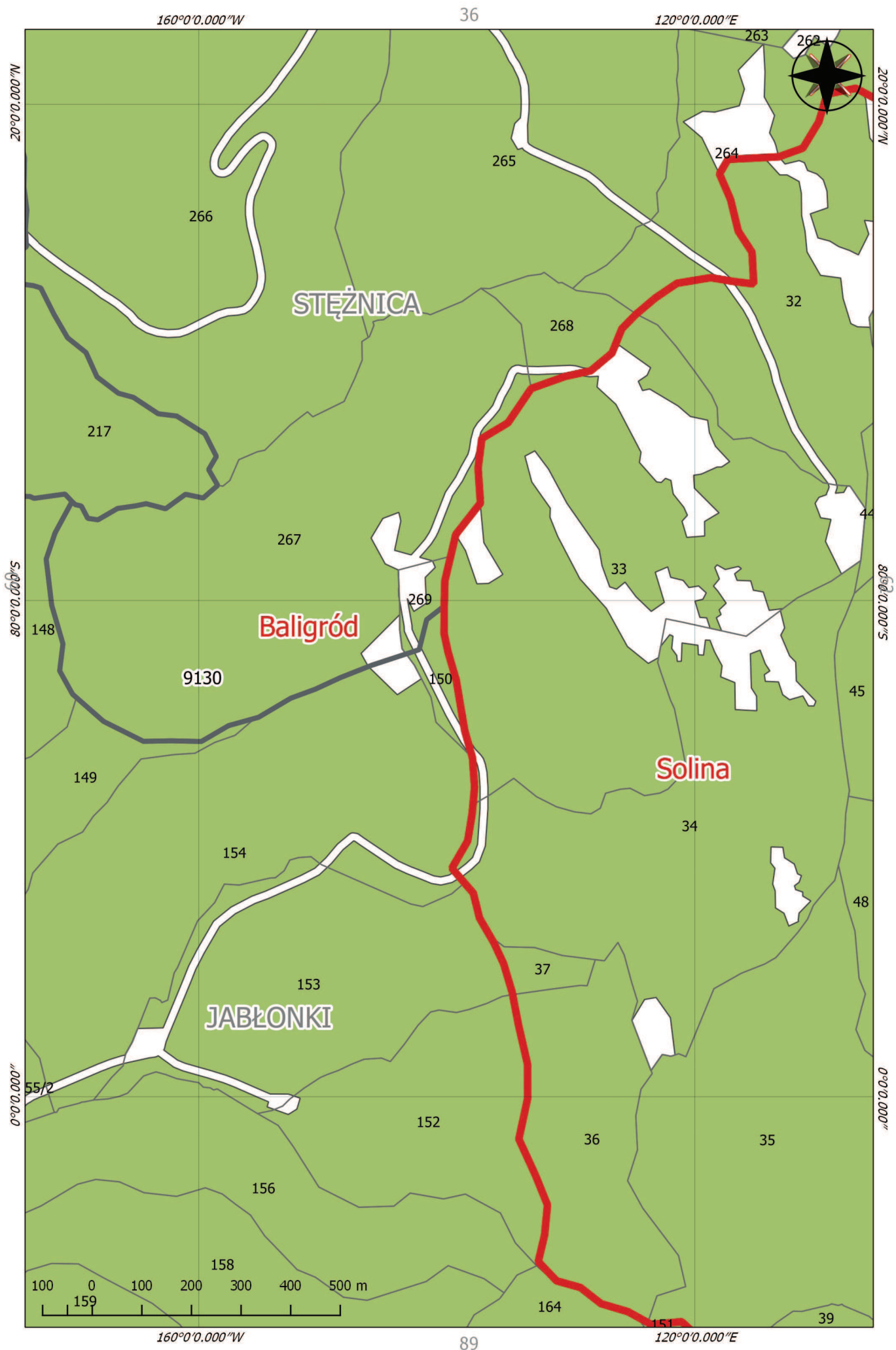

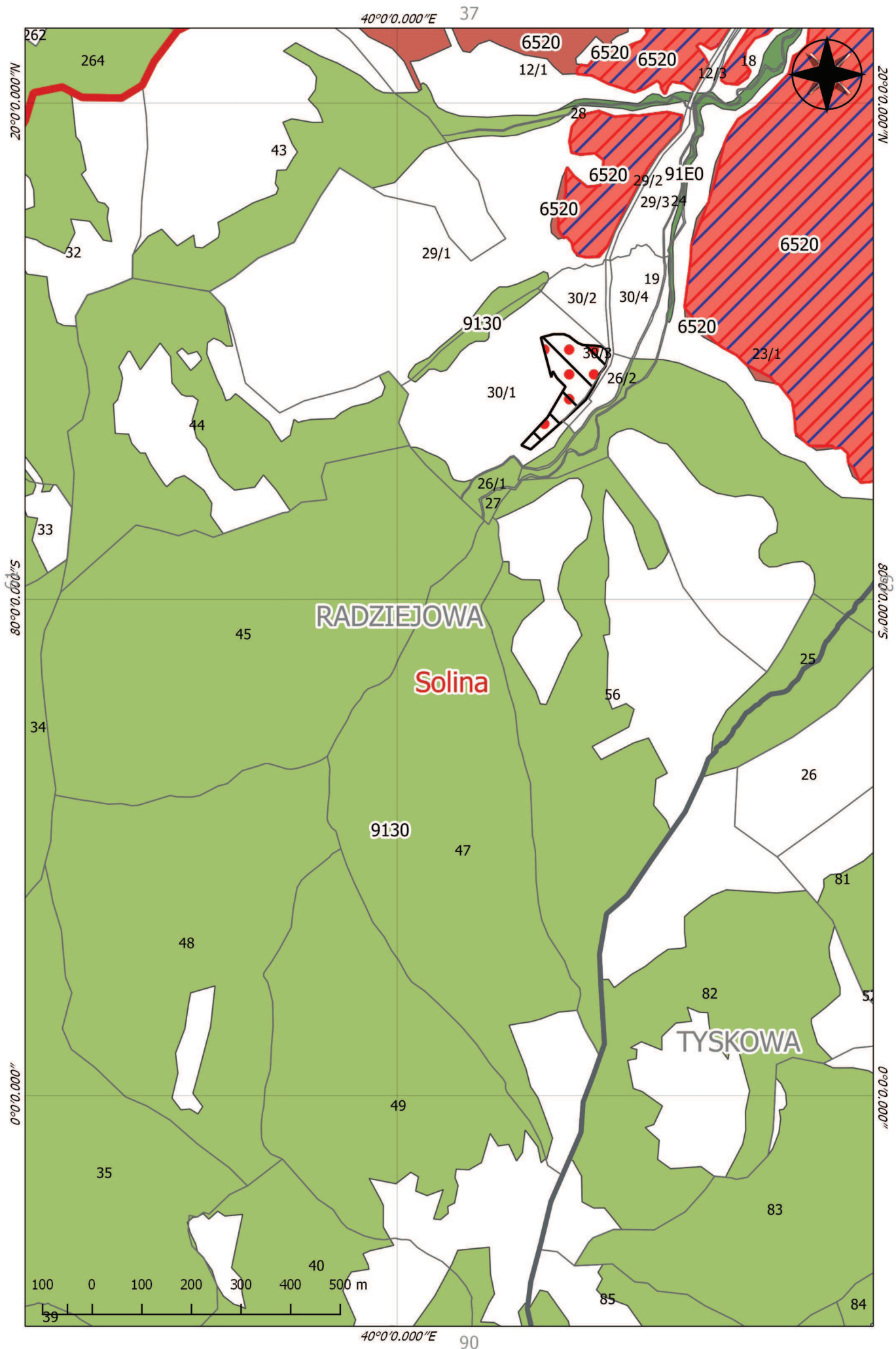

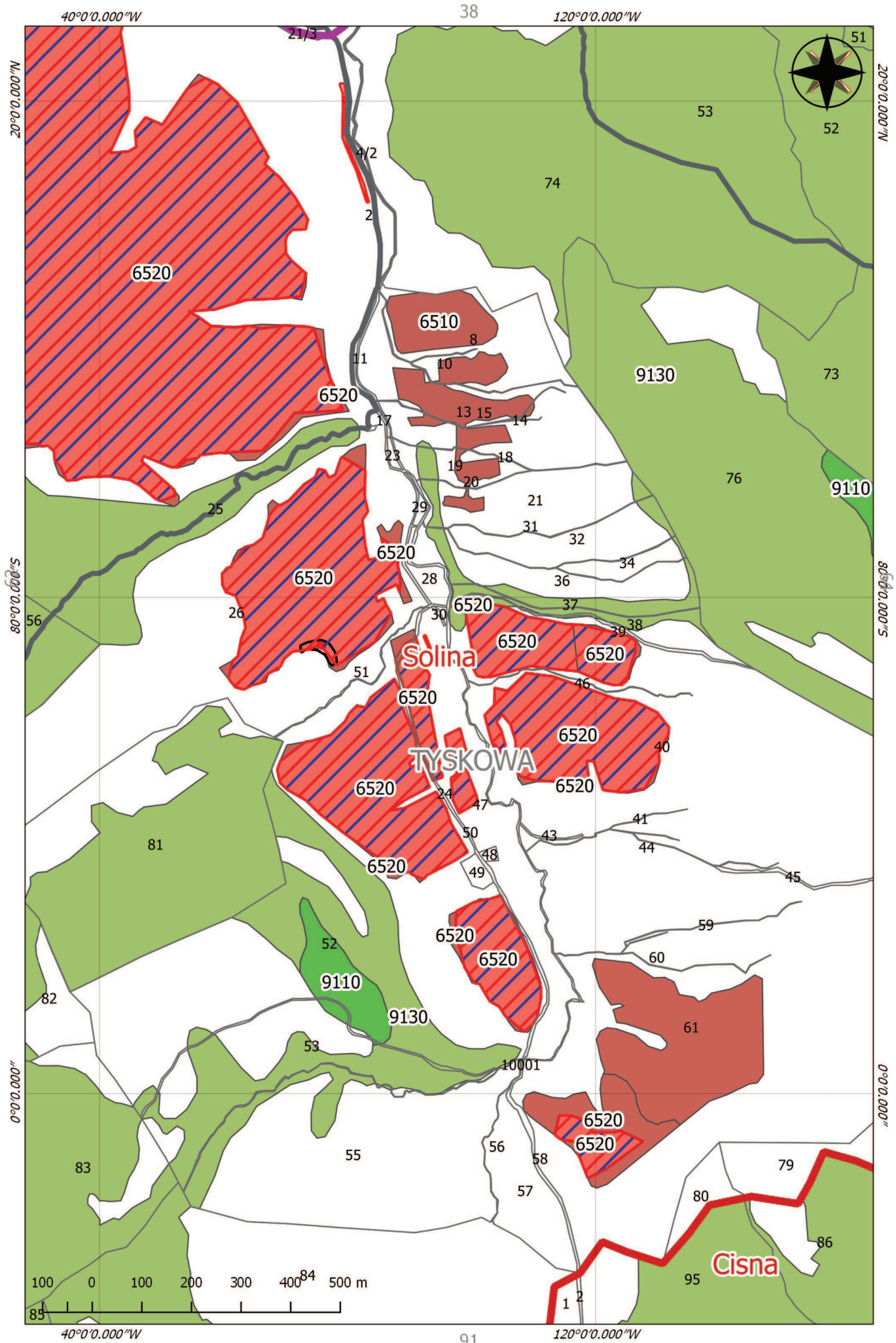

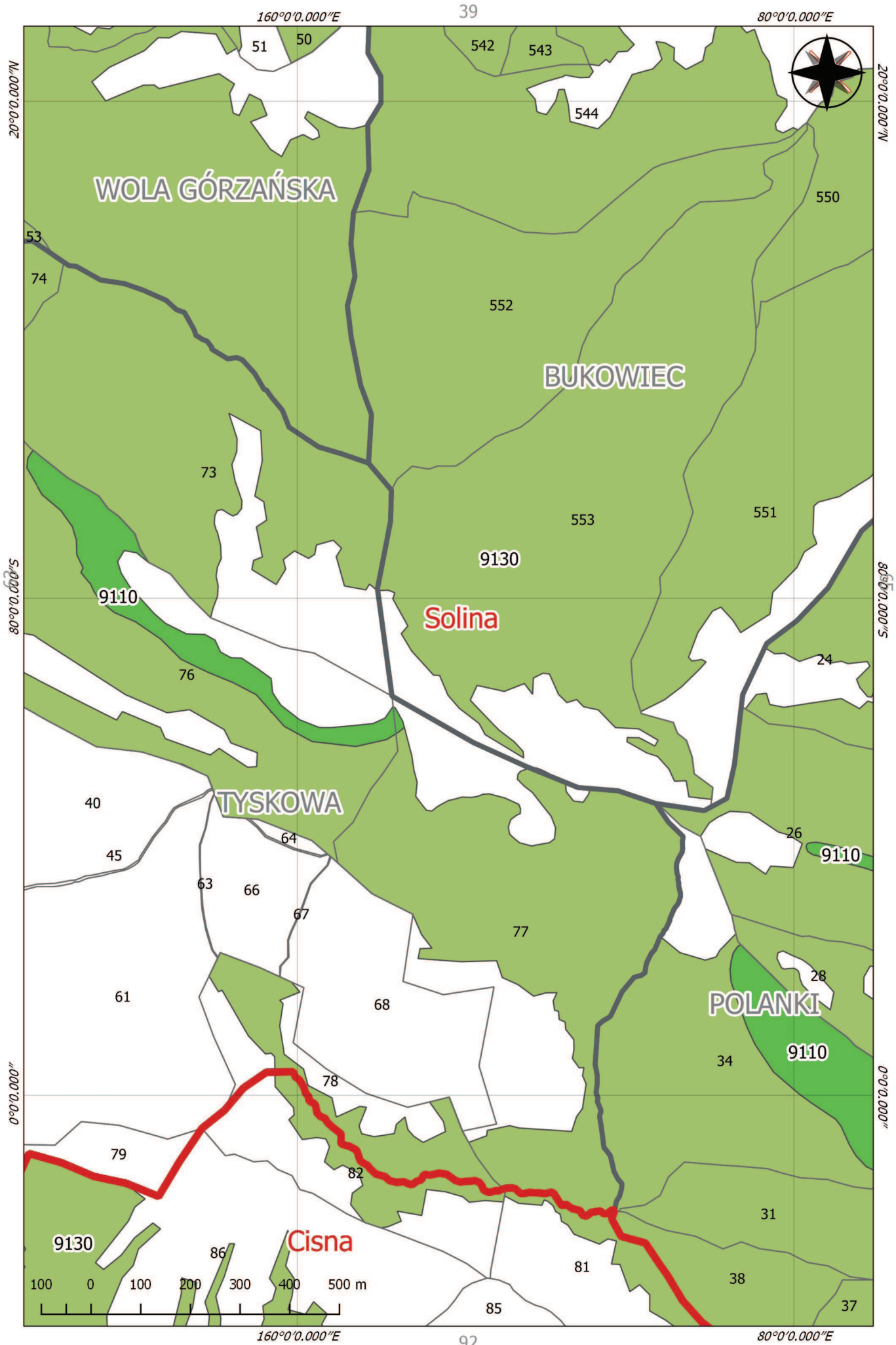

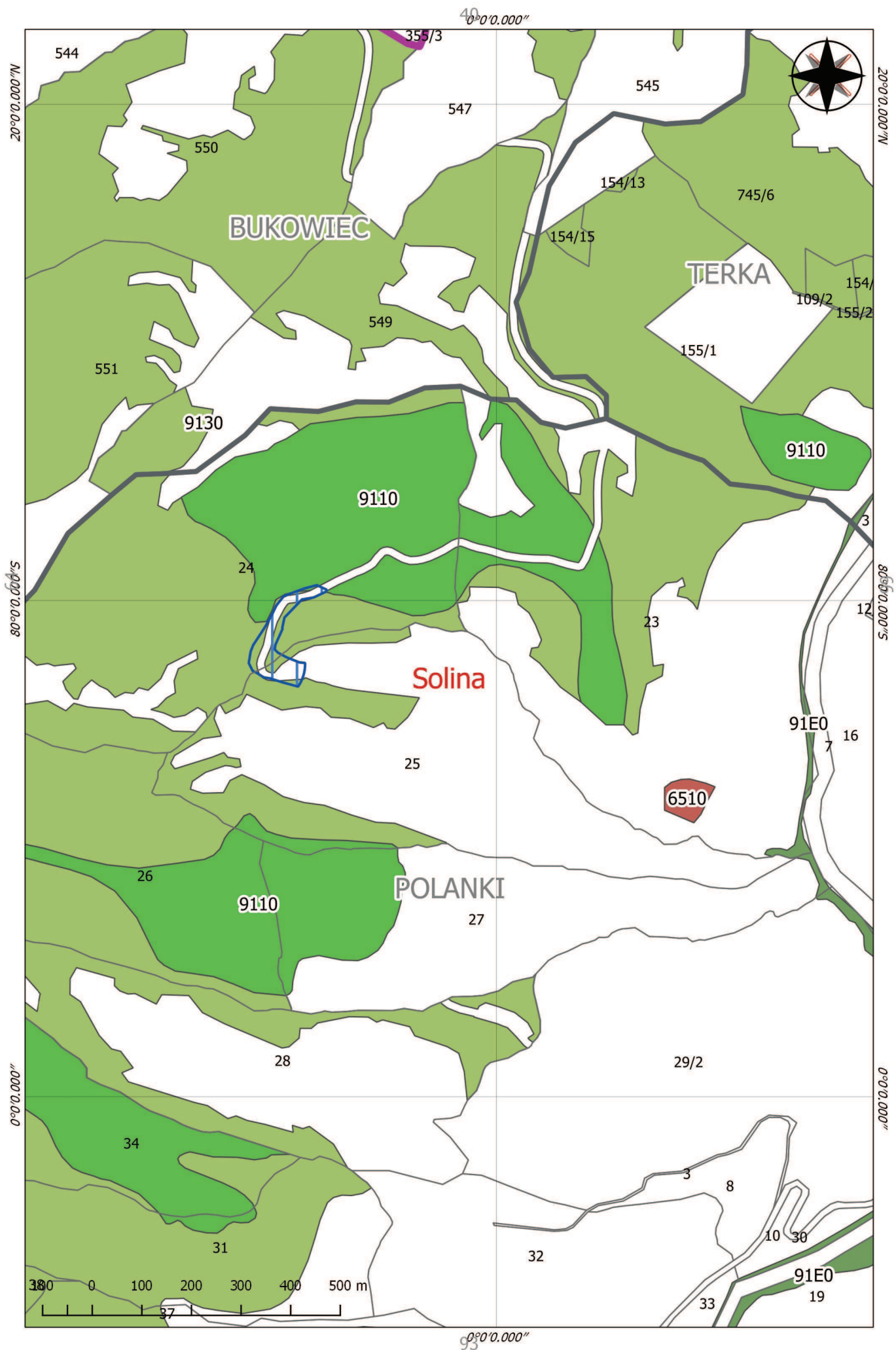

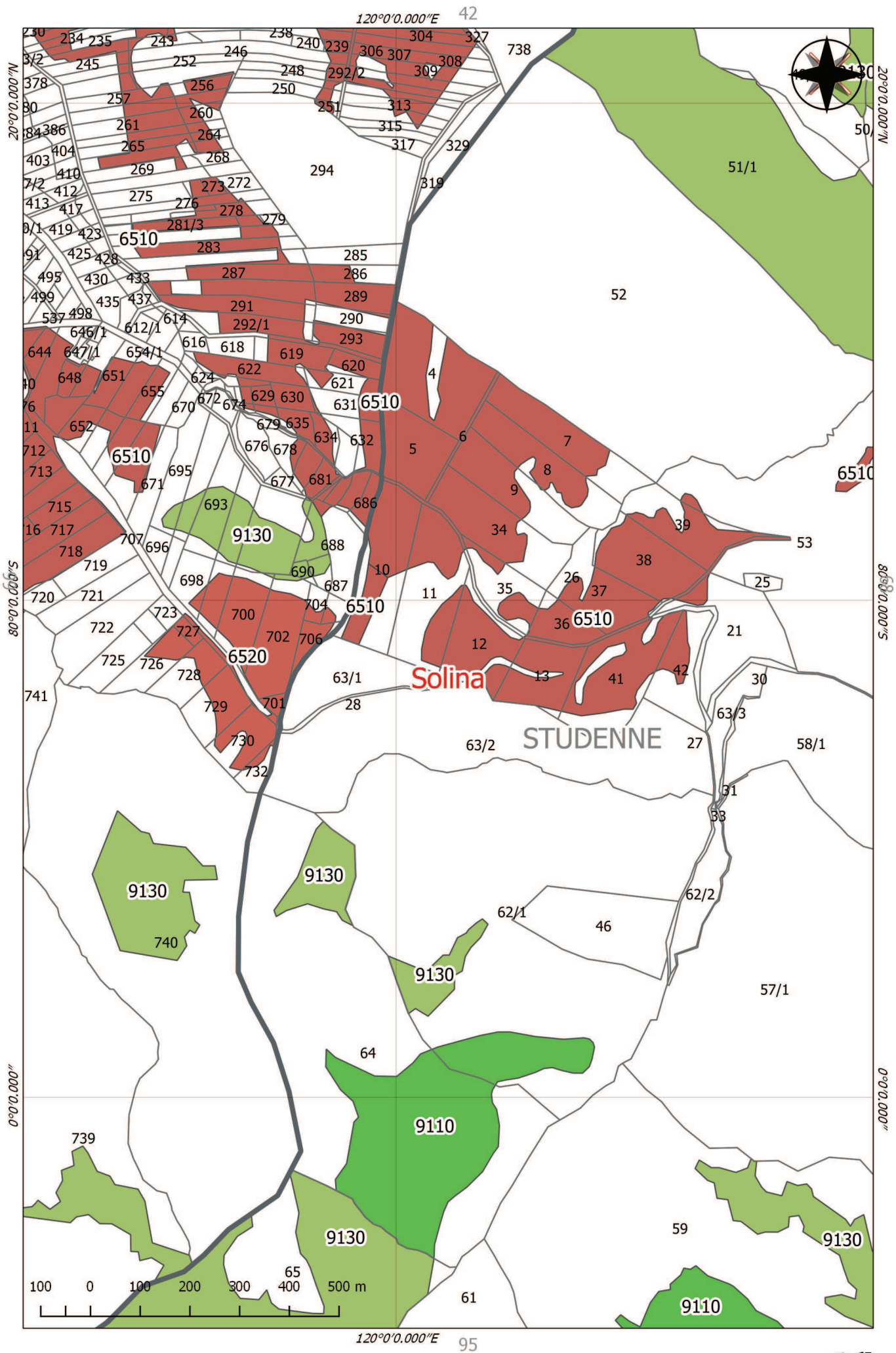

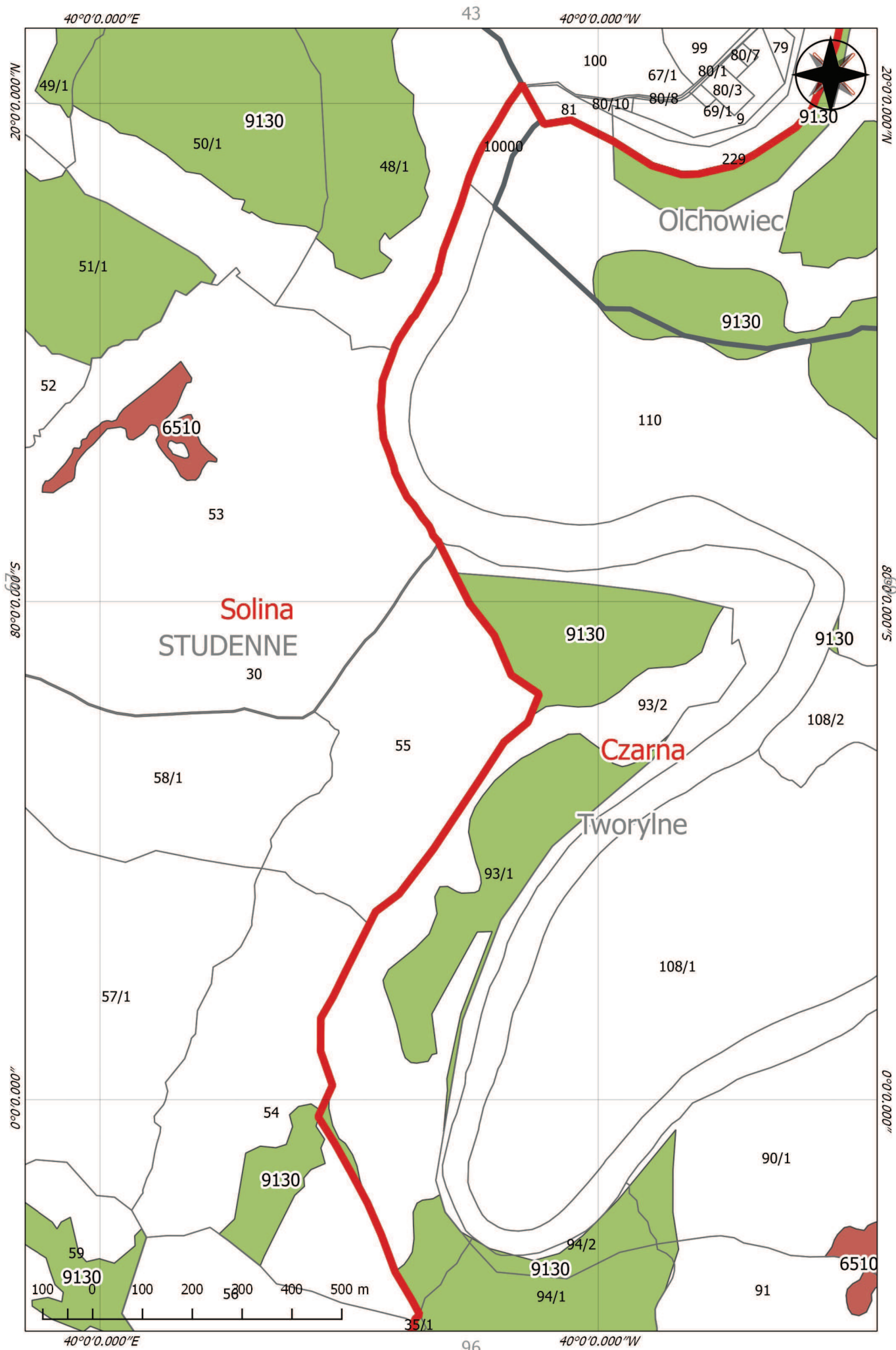

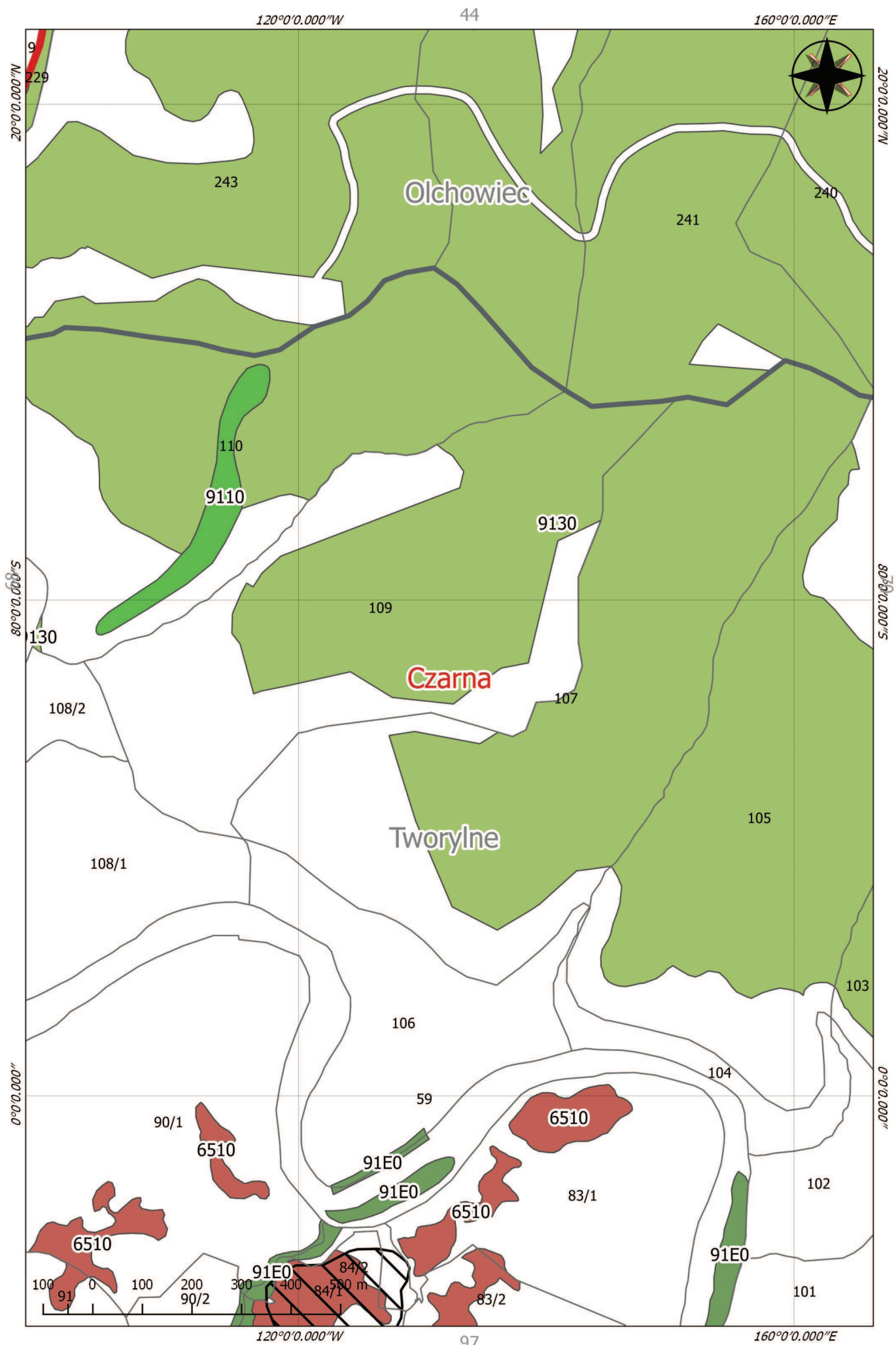

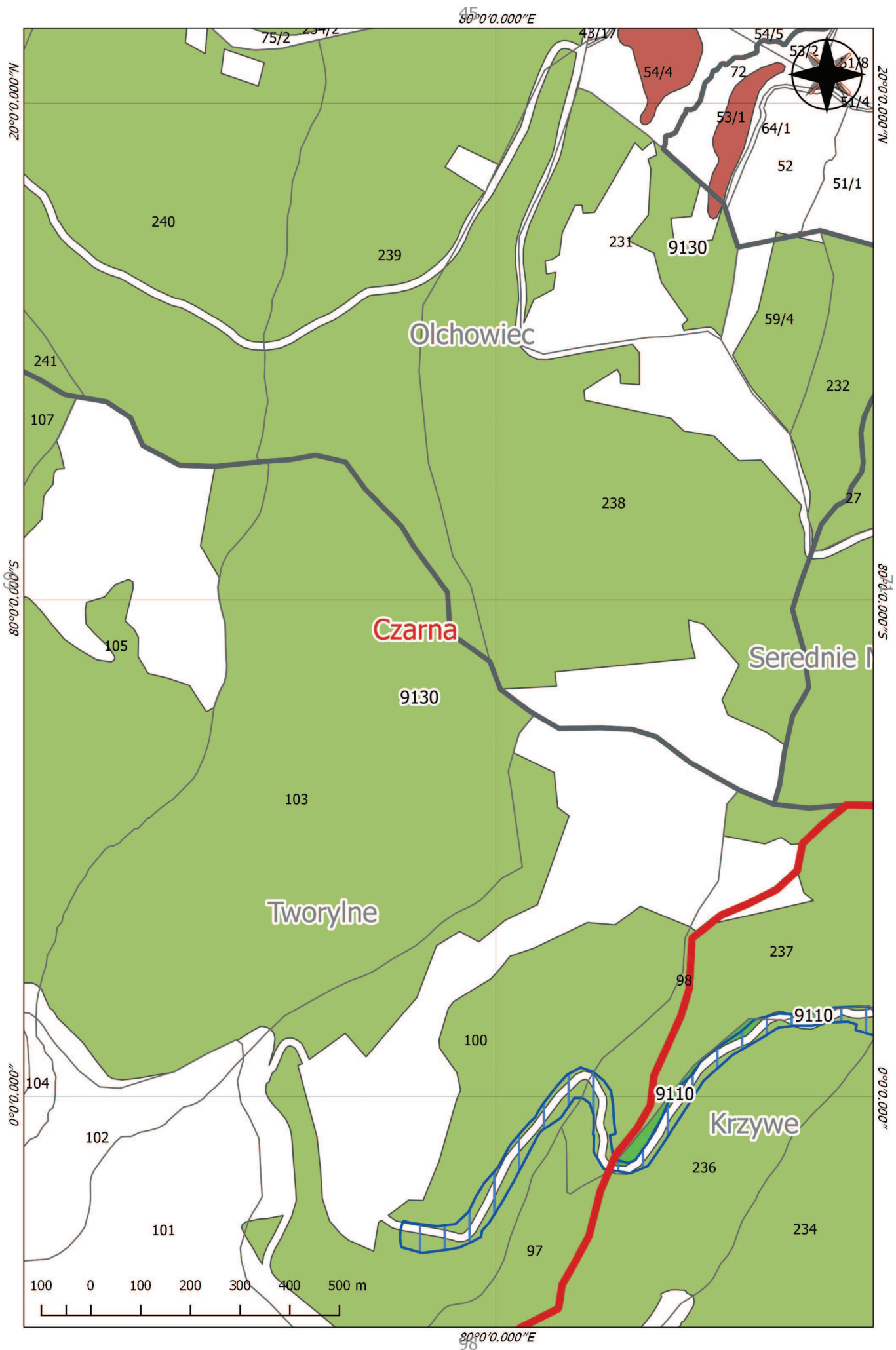

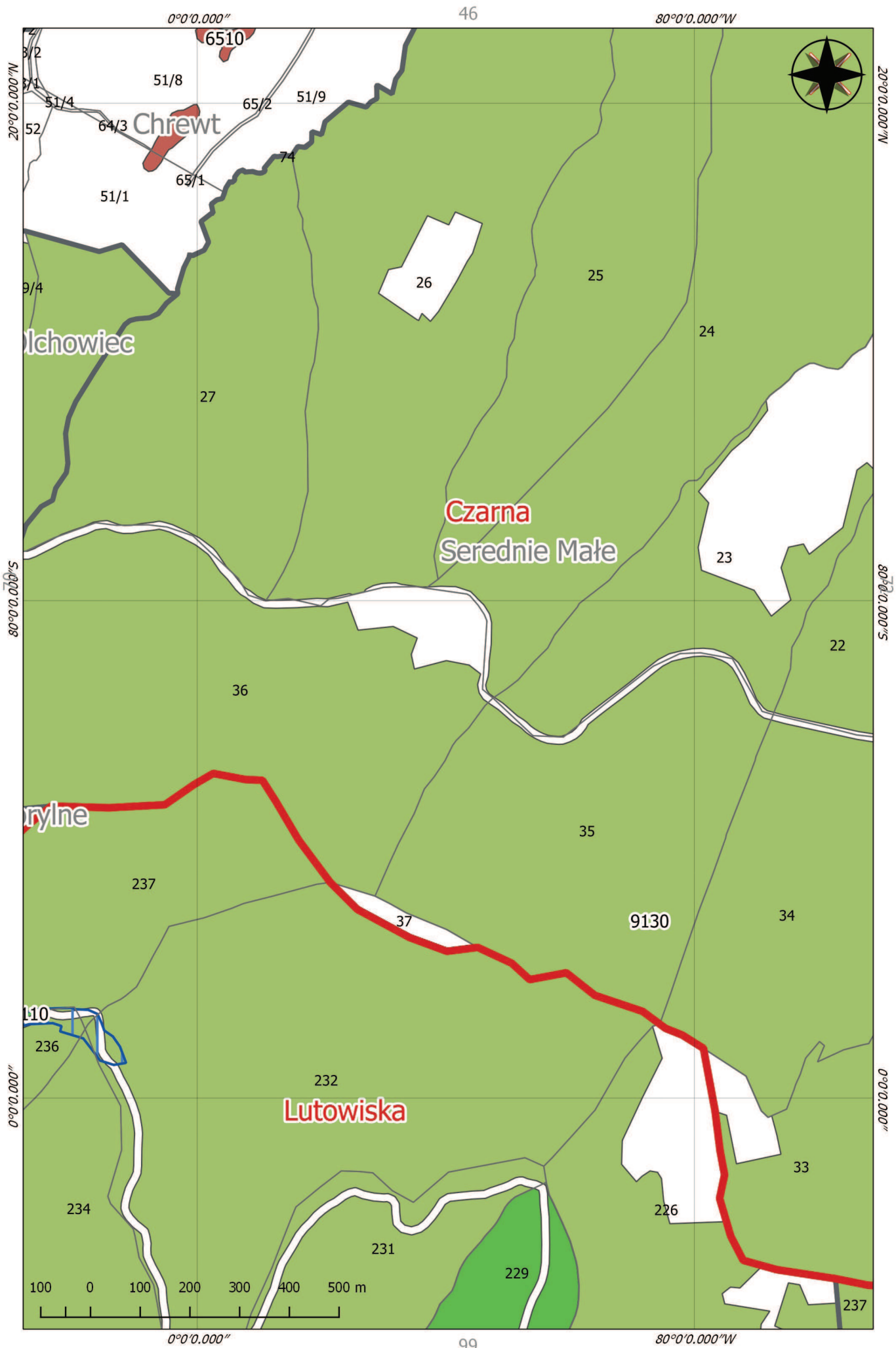

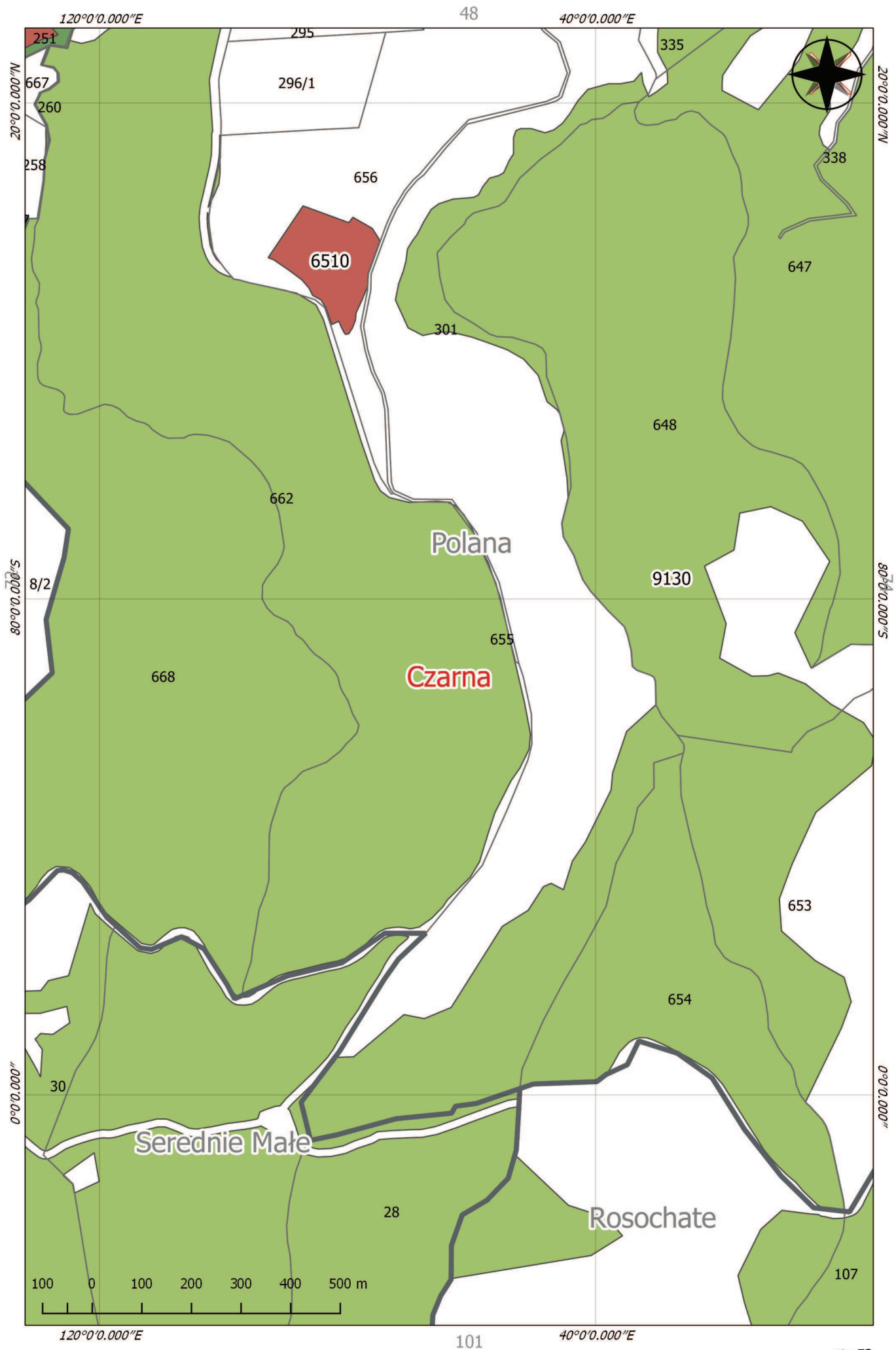

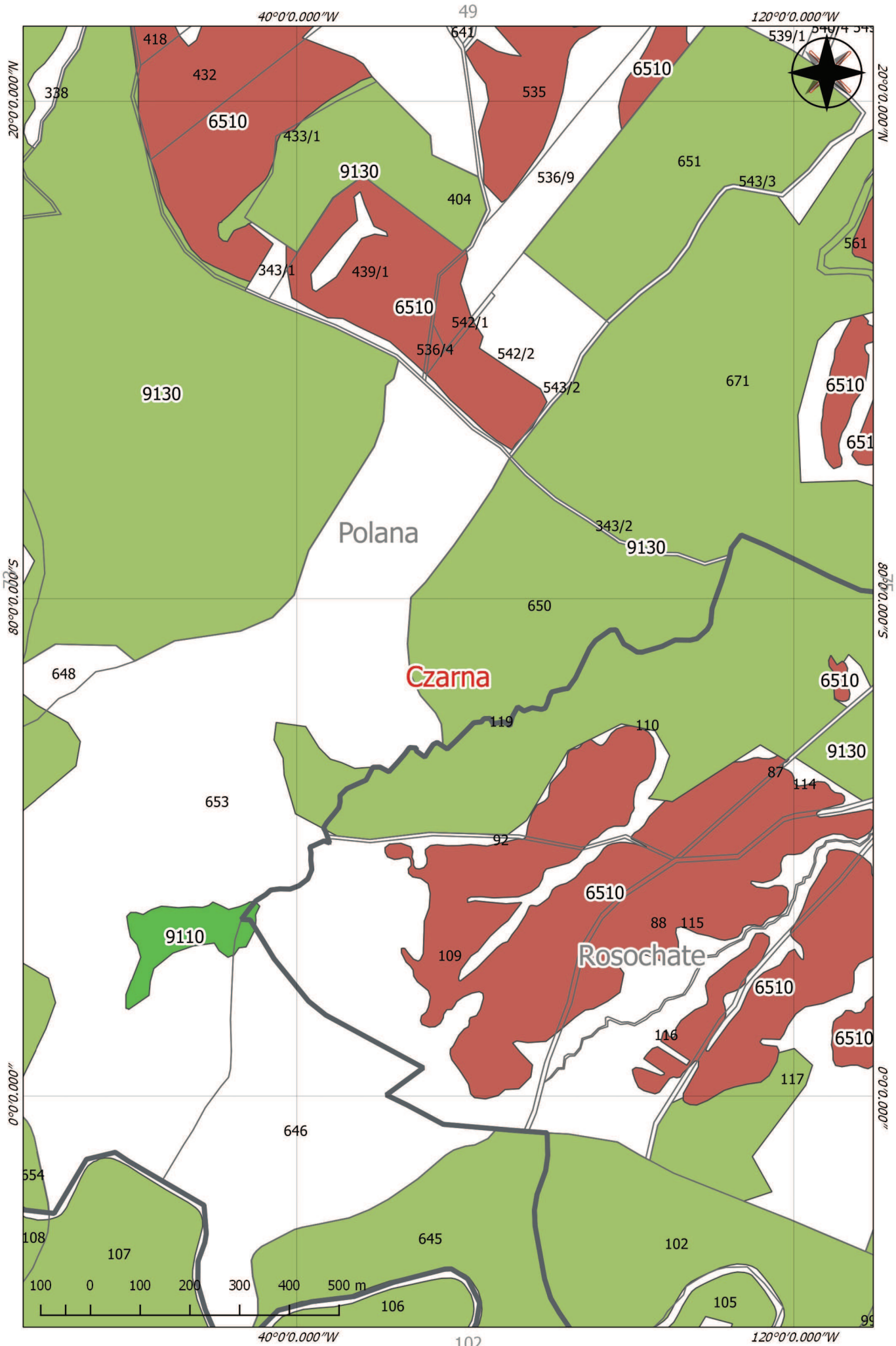

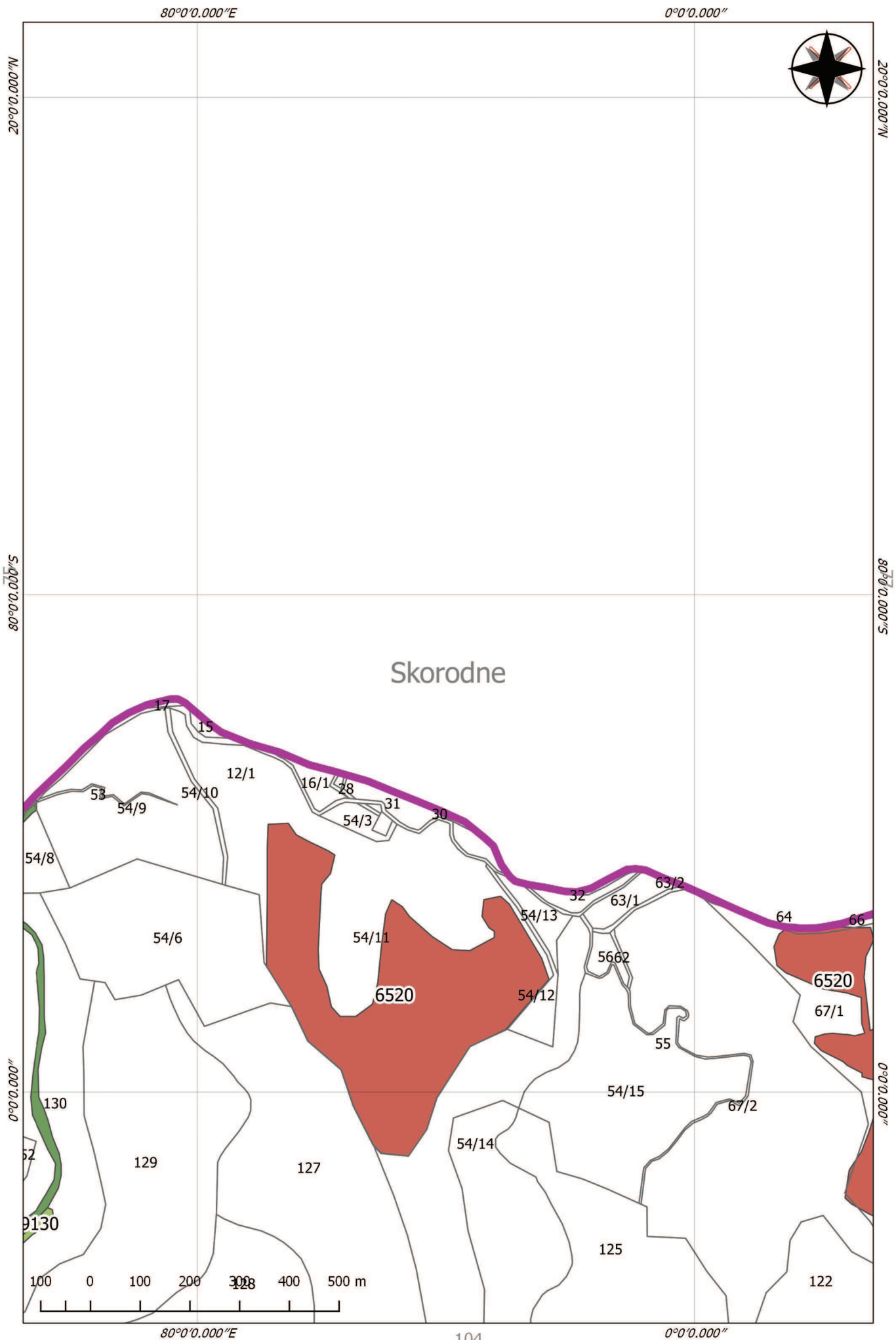

80°0'0.000"W



20°0'0.000"N

20°0'0.000"N

80°0'0.000"S

80°0'0.000"S

Lutowiska

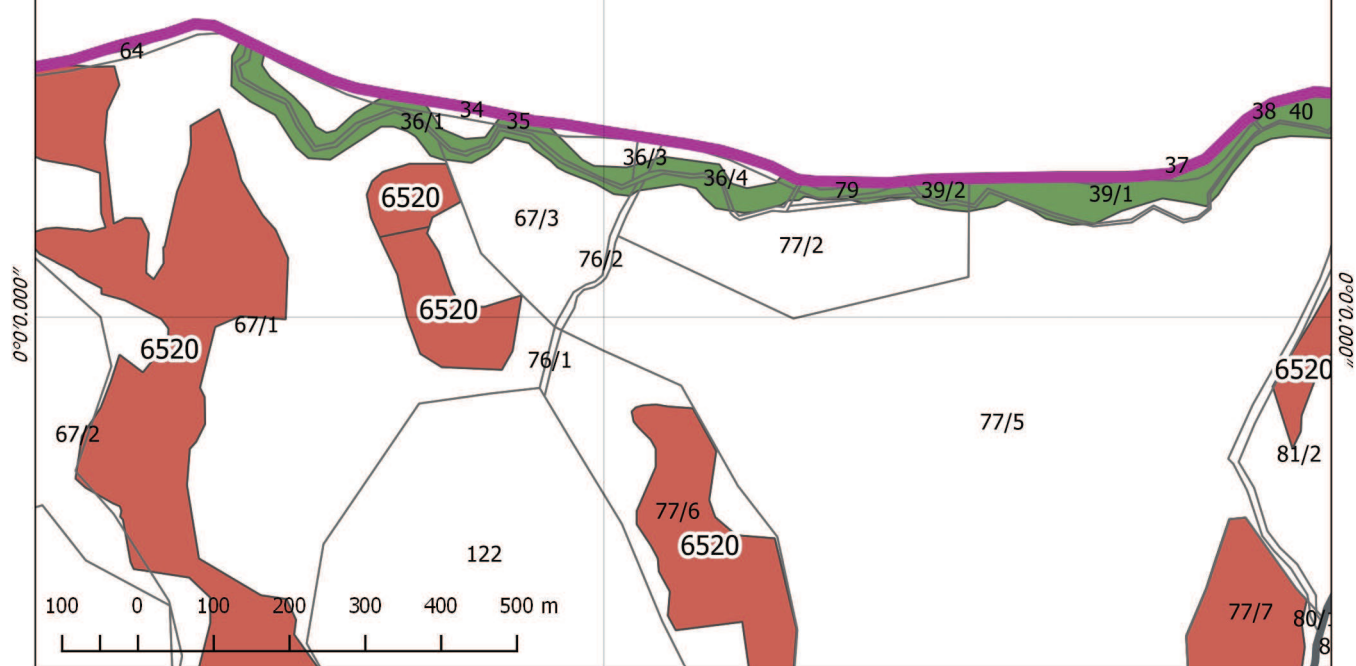

80°0'0.000"W

105

str. 77

