USŁUGI GEODEZYJNO-KARTOGRAFICZNE
Henryk Foks nr upr.11161
Zalesie 65, 23-212 Wilkołaz
kom. 601 087 082
NIP:715-101-15-77, REGON:430534881

MAPA DO CELÓW PROJEKTOWYCH

Oznaczenie kancelaryjne zgłoszenia pracy geodezyjnej		*6640.877.2022*
Powiat		*0607 kraśnicki*
Jednostka ewidencyjna	Identyfikator i nazwa	*060704_2 Gościeradów*
Obręb geodezyjny	Identyfikator i nazwa	*0013 Marynopole*
Skala mapy		*1:500*
Sekcja mapy		*7.143.30.18.1.3,7.143.30.18.1.4 7.143.30.18.3.1, 7.143.30.18.3.2, 7.143.30.18.3.3*
Data aktualności mapy		*09.06.2022 r.*
Nazwa układu współrzędnych	Prostokątnych płaskich	*2000/7*
	Wysokości	*PL-EVRF2007-NH*
Oznaczenie granic obszaru, który był przedmiotem aktualizacji		▬ ▬ ▬
Służebności gruntowe mające wpływ na zagospodarowanie gruntów zlokalizowanych w granicach projektowanej inwestycji		*Nie Badano*

! Nie wyklucza się istnienia innych nie wykazanych na mapie urządzeń podziemnych, których nie zgłoszono do inwentaryzacji lub dla których brak jest informacji branżowych.

Oświadczam, że niniejszy dokument został opracowany w wyniku prac geodezyjnych i kartograficznych, których rezultaty zawiera operat techniczny pozytywnie zweryfikowany. Jednocześnie informuję, że jestem świadomy odpowiedzialności karnej za złożenie fałszywego oświadczenia.

Identyfikator zgłoszenia prac geodezyjnych	6640.877.2022
Organ służby geodezyjnej, który otrzymał zgłoszenie	Starosta Kraśnicki
Wykonawca prac geodezyjnych	*Biuro Usług Geodezyjno- Kartograficznych „Pomiar" S.C*
Nr oraz data sporządzenia dokumentu zawierającego wynik pozytywnej weryfikacji	*Protokół Weryfikacji Nr 6640.877.2022_15988 z dnia 15.06.2022 r.*
Imię i nazwisko oraz nr uprawnień zawodowych kierownika prac	KIEROWNIK PRAC *Henryk Foks* Nr upr. 11161

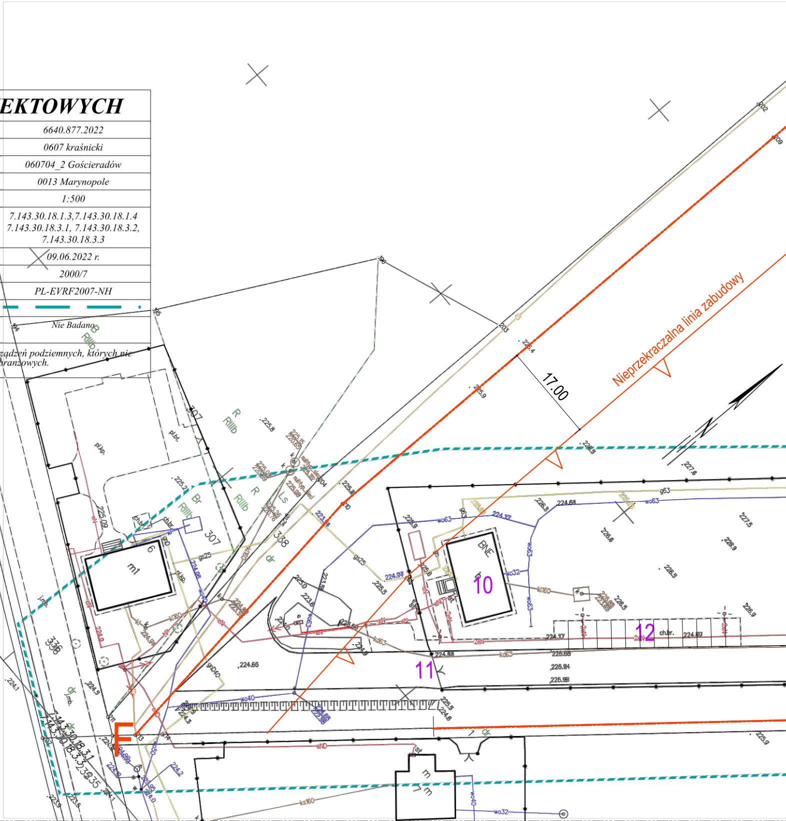
Nieprzekraczalna linia zabudowy
17.00
N
10
11
12
F
m1
BNE
307
338
336
R RIIIb
Br RIIIb
Ls
dr
pl.kp.
pl.bt.
ch.br.
j.mb.
wo63
wo40
wo32
g63
gs25
kd63
ks160
kd160
eN
eND
224.66
225.09
226.4
225.9
225.8
226.5
227.6
224.5
224.1
7.143.30.18.3.1
7.143.30.18.3.2

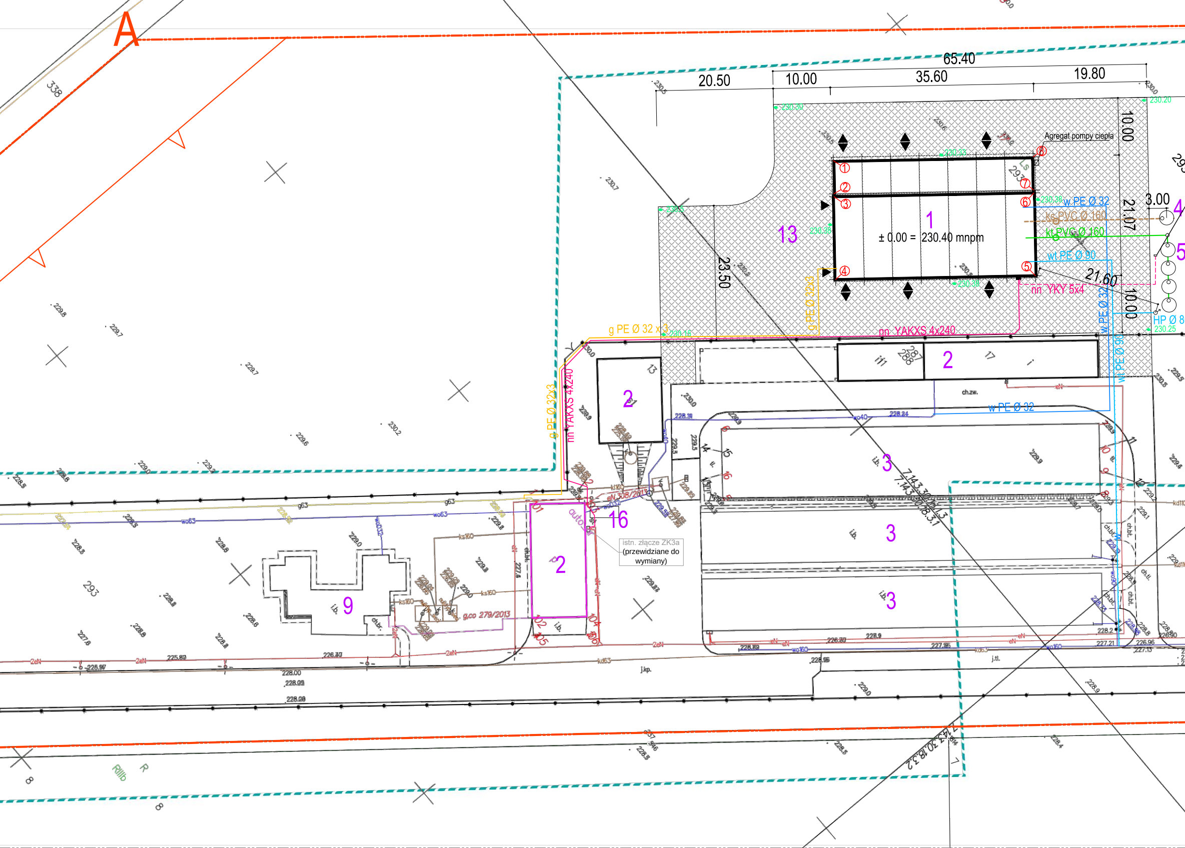
A
65.40
20.50
10.00
35.60
19.80
10.00
21.07
3.00
23.50
21.60
10.00
Agregat pompy ciepła
1
± 0,00 = 230.40 mnpm
13
2
2
2
3
3
3
4
5
9
16
w PE Ø 32
ks PVC Ø 160
kt PVC Ø 160
wt PE Ø 90
nn YKY 5x4
HP Ø 8
nn YAKXS 4x240
g PE Ø 32 x 3
g PE Ø 32x3
wt PE Ø 90
istn. złącze ZK3a (przewidziane do wymiany)
g.co 279/2013
eN 308/2013
auto
wo63
g63
ks160
kd63
wo160
ch.zw.
ch.bt.
j.kp.
j.tl.
i.b.
293
338
Rlllb
R
230.40 mnpm

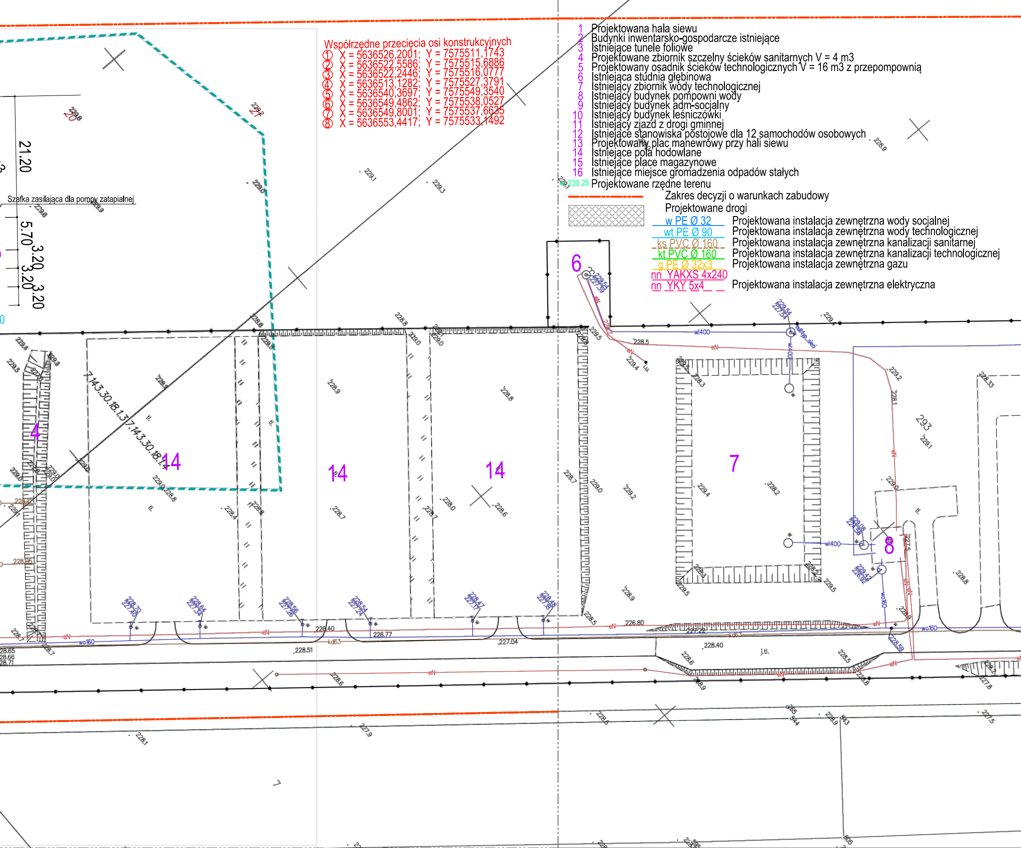
Szafka zasilająca dla pompy zatapialnej
21.20
5.70
3.20
3.20
3.20
14
14
14
4
6
7
8
293
wl400
wo160
kd63
eN
228.40
226.80
226.77
227.04
226.40
228.51
7.143.30.18.137
7.143.30.18.14

Współrzędne przecięcia osi konstrukcyjnych

①	X = 5636526,2001;	Y = 7575511,1743
②	X = 5636522,5586;	Y = 7575515,6886
③	X = 5636522,2446;	Y = 7575516,0777
④	X = 5636513,1282;	Y = 7575527,3791
⑤	X = 5636540,3697;	Y = 7575549,3540
⑥	X = 5636549,4862;	Y = 7575538,0527
⑦	X = 5636549,8001;	Y = 7575537,6635
⑧	X = 5636553,4417;	Y = 7575533,1492

1	Projektowana hala siewu
2	Budynki inwentarsko-gospodarcze istniejące
3	Istniejące tunele foliowe
4	Projektowane zbiornik szczelny ścieków sanitarnych V = 4 m3
5	Projektowany osadnik ścieków technologicznych V = 16 m3 z przepompownią
6	Istniejąca studnia głębinowa
7	Istniejący zbiornik wody technologicznej
8	Istniejący budynek pompowni wody
9	Istniejący budynek adm-socjalny
10	Istniejący budynek leśniczówki
11	Istniejący zjazd z drogi gminnej
12	Istniejące stanowiska postojowe dla 12 samochodów osobowych
13	Projektowany plac manewrowy przy hali siewu
14	Istniejące pola hodowlane
15	Istniejące place magazynowe
16	Istniejące miejsce gromadzenia odpadów stałych
230.25	Projektowane rzędne terenu
― · ―	Zakres decyzji o warunkach zabudowy
▨	Projektowane drogi
w PE Ø 32	Projektowana instalacja zewnętrzna wody socjalnej
wt PE Ø 90	Projektowana instalacja zewnętrzna wody technologicznej
ks PVC Ø 160	Projektowana instalacja zewnętrzna kanalizacji sanitarnej
kt PVC Ø 160	Projektowana instalacja zewnętrzna kanalizacji technologicznej
g PE Ø 32x3	Projektowana instalacja zewnętrzna gazu
nn YAKXS 4x240 nn YKY 5x4	Projektowana instalacja zewnętrzna elektryczna

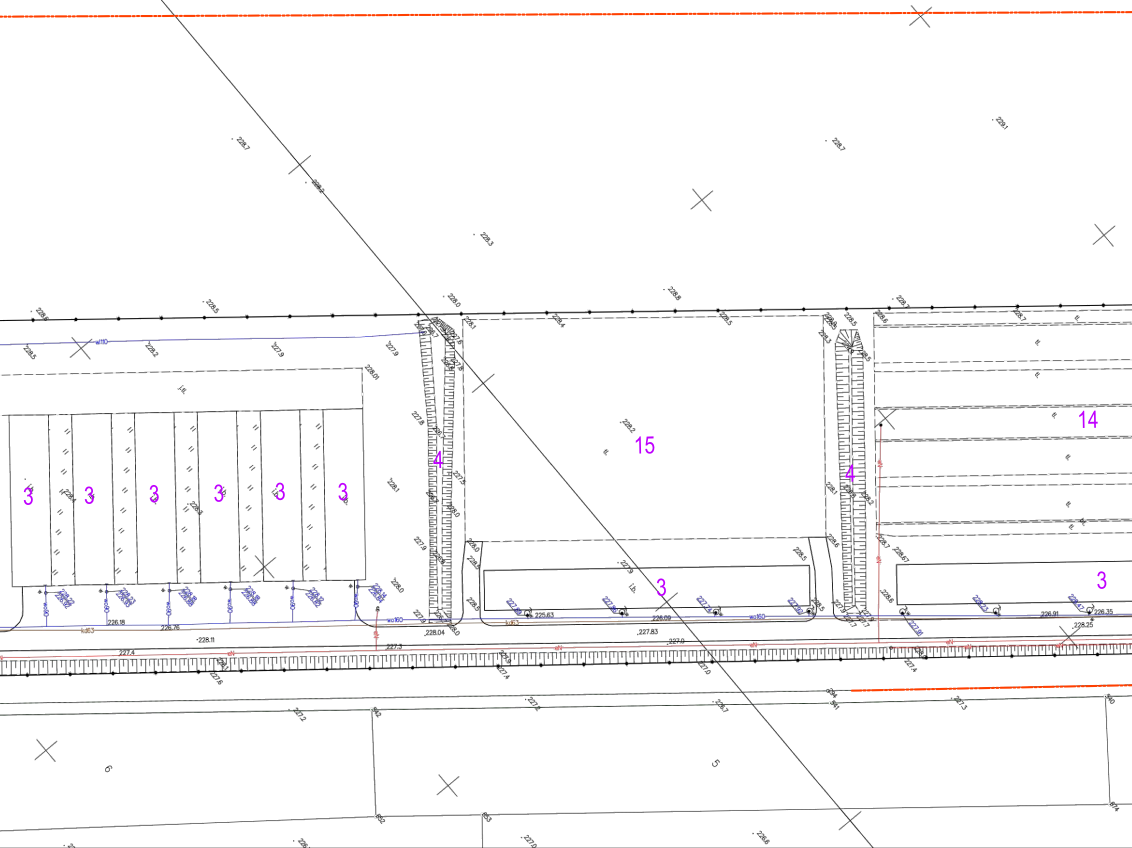

15
14
4
4
3
3
3
3
3
3
3
3
5
6
wl110
wo160
wo160
wo160
kd63
kd63
eN
wo90
j.tł.
i.b.
tł.
228.7
228.7
229.1
228.2
228.3
228.8
228.5
228.6
228.0
228.5
228.2
227.9
227.9
228.01
228.1
228.4
228.5
228.2
228.1
226.18
226.76
228.11
228.04
227.83
226.09
225.63
226.91
226.35
228.25
227.4
227.3
227.0
227.6
227.4
227.2
227.2
226.7
227.3
226.6
227.0
542
541
540
652
653
674

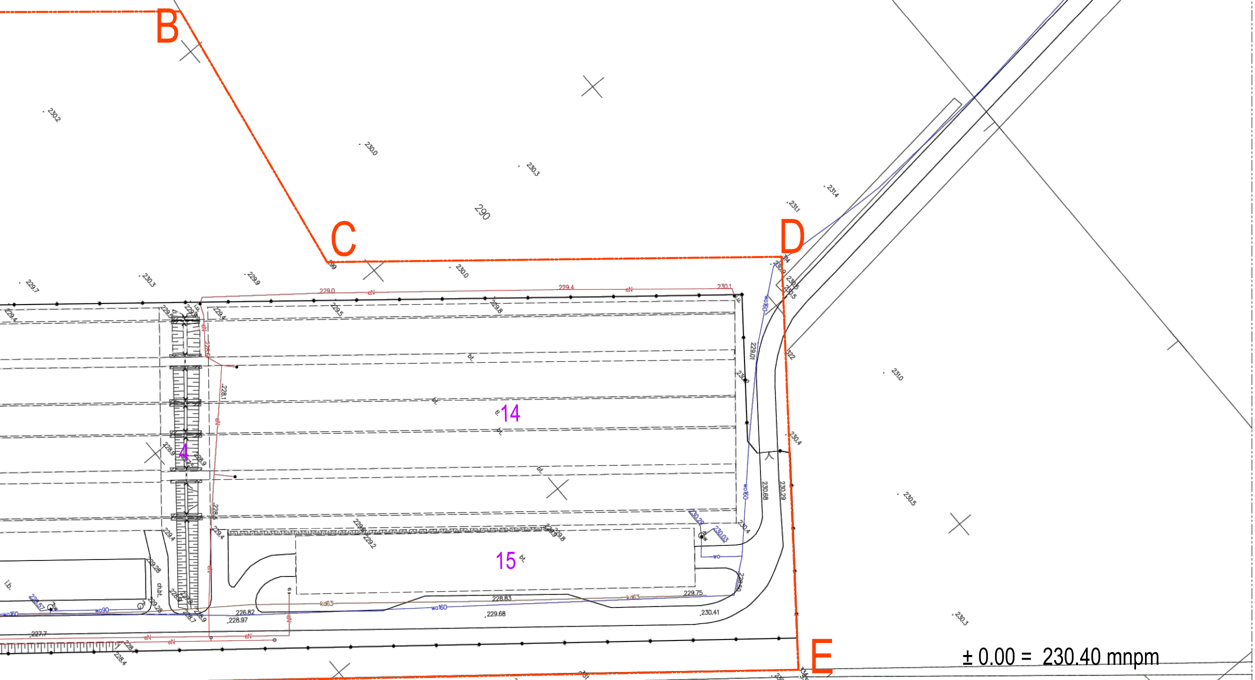
B
C
D
E
290
14
15
4
bt.
bt.
bt.
bt.
bt.
i.b.
ch.bt.
eN
wo160
wo90
wo
kd63
230.2
230.0
230.3
231.4
231.1
230.0
229.7
230.3
229.9
229.0
229.4
230.1
229.4
229.5
229.8
229.01
230.68
230.29
230.4
230.5
230.3
231.0
228.1
228.5
228.9
229.28
226.82
228.97
229.68
228.83
229.75
230.41
227.7
228.4
227.9
228.8
229.4
230.2
229.8
229.3
228.5
± 0.00 = 230.40 mnpm

PRAWA AUTORSKIE ZASTRZEŻONE

Przedsiębiorstwo Projektowania
Rzeczoznawstwa i Nadzoru Budowlanego
60-456 Poznań ul. Łebska 79 tel. + 48 606 401 663

Stadium: PT

Nr projektu:

Branża: Architektura

Projektant architektury: mgr inż. arch. Krzysztof Sokołowski
upr. proj. 83/80/Pw w zakresie architektury

Projektant sprawdzający: mgr inż. arch. Piotr Nabzdyk
upr. proj. 7131/9/P/2005 w zakresie architektury

Inwestor: Nadleśnictwo Gościeradów
Gościeradów Folwark 1D, 23-275 Gościeradów

Temat: Budowa budynku hali siewu wraz z niezbędną infrastrukturą na działce nr ewid. 293 położonej w obrębie geodezyjnym Marynopole, gmina Gościeradów.

Obiekt: BUDYNEK HALI SIEWU

Skala: 1:500

Data: 25 sierpień 2022

Rysunek: PROJEKT ZAGOSPODAROWANIA TERENU

Nr rysunku: 1