

mgr inż. Dariusz Sobania**Certyfikowany Rzecznawca Samochodowy****RS 001304 z listy Ministerstwa Infrastruktury i Budownictwa**

Certyfikat nr nr 1149/2021 wydany przez Europejskie Centrum Certyfikacji Rzecznawców i Specjalistów Techniki Samochodowej TUVPOL Sp. z o. o. Rzecznawca Stowarzyszenia Rzecznawców Techniki Samochodowej i Ruchu Drogowego, nr legitymacji 2544

www.moto-ekspert.com

tel. +48 506 065 505

e-mail: moto-ekspert@o2.pl

WYCENA Nr: 116/6/05/2023

z dnia: 2023/05/17

Rzecznawca : mgr inż. Dariusz Sobania, RS001304

Zleceniodawca: Agencja Restrukturyzacji i Modernizacji Rolnictwa Dolnośląski Oddział Regionalny

Adres: ul. Giełdowa 8, 52-438 Wrocław

Zlec. pismo, znak: Zlecenie

z dnia: 2023/05/11

Właściciel: Agencja Restruk. i Modern. Rolnictwa

Adres: Aleja Jana Pawła II 70, 00-175 Warszawa

Zadanie: Ocena stanu technicznego i określenie wartości rynkowej pojazdu w celu ustalenia ceny wywoławczej w przetargu

PODSTAWA WYCENY

Podstawę niniejszej wyceny stanowi zlecenie z dnia 11.05.2023 r., informacje udzielone przez przedstawiciela Zlecającego oraz oględziny pojazdu wykonane w dniu 17.05.2023 r. we Wrocławiu przy ul. Fabrycznej. Przedstawiono dowód rejestracyjny pojazdu oraz kosztorys naprawy do zlecenia naprawy z dnia 9.05.2023 r.

Przebieg pojazdu ustalono na podstawie adnotacji w przedstawionym zleceniu naprawy.

DANE IDENTYFIKACYJNE POJAZDU (*)

Dane: [T] V-2023

Marka: SUZUKI

Rok produkcji: 2012

Model: Jimny 1.3 MR`98

Wersja: Club

Nr rejestracyjny: WI9095S

Rodzaj pojazdu: Samochód terenowy

VIN: JSAFJB43V00532246

Data pierwszej rejestracji	2012/09/11
Data ważności badania technicznego	2023/08/30
Przebieg podany	237766 km
Okres eksploatacji pojazdu (12/09/11-23/05/17)	128 mies.
Kolor powłoki lakierowej, (rodzaj lakieru)	JASNA ZIELEŃ 2-warstwowy z efektem metalicznym
Dop. masa cała.	1420 kg
Rodzaj nadwozia	kombi (uniwersalne) 3 drzwiowe 4 osobowe
Konstrukcja	rama
Oznaczenie silnika	M13A VVT
Jednostka napędowa	z zapłonem iskrowym (wtrysk)
Pojemność / Moc silnika	1328 ccm / 63kW (86KM)
Liczba cylindrów / Układ cylindrów / Liczba zaworów	4 / rzędowy / 16
Rodzaj skrzyni biegów	manualna
Rodzaj napędu	4WD (4x4)

WYPOSAŻENIE STANDARDOWE

L.p.	Nazwa elementu wyposażenia	L.p.	Nazwa elementu wyposażenia
1	Głośniki 2 szt.	11	Szyba tylna ogrzewana
2	Immobilizer	12	Szyby atermiczne
3	Klimatyzacja	13	Światło dodatkowe STOP
4	Napinacze przednich pasów bezpieczeństwa z kontrolą naciągu	14	Tapicerka tekstylna
5	Obrotomierz	15	Wspomaganie układu kierowniczego
6	Oparcie siedzeń tylnych dzielone	16	Wycieraczka szyby tylnej
7	Pasy bezpieczeństwa przednie z regulacją wysokości mocowania	17	Zagłówki foteli przednich
8	Poduszka powietrzna kierowcy	18	Zagłówki siedzeń tylnych 2 szt.
9	Poduszka powietrzna pasażera	19	Zegar cyfrowy
10	Przygotowanie do montażu radia		
L.p.	Nazwa pakietu / elementu pakietu wyposażenia standardowego		
1	ABS + EBD - system dystrybucji siły hamowania ABS - system zapobiegający blokowaniu kół System dystrybucji siły hamowania elektroniczny EBD		

WYPOSAŻENIE DODATKOWE

L.p.	Nazwa elementu wyposażenia	Wartość [PLN]
1	Lakier metalizowany	817

OPIS ZAMONTOWANEGO W POJEŹDZIE OGUMIENIA

Koło	Marka, typ	Bieżnik [mm]	Zużycie [%]
Przednie lewe:	GOODYEAR 205/70 R15 100T WRANGLER AT ADV TL		50
Przednie prawe:	GOODYEAR 205/70 R15 100T WRANGLER AT ADV TL		50
Tylne lewe:	GOODYEAR 205/70 R15 100T WRANGLER AT ADV TL		50
Tylne prawe:	GOODYEAR 205/70 R15 100T WRANGLER AT ADV TL		50

STAN TECHNICZNY POJAZDU

Przedstawiony do wyceny pojazd znajduje się w adekwatnym do okresu i sposobu użytkowania stanie utrzymania, powłoka lakierowa miejscami zmatowiona, liczne drobne otarcia, odpryski i zarysowania powłoki lakierowej, ogniska korozji nadwozia, płyty podłogowej, ramy i elementów zawieszenia. Samochód od długiego czasu wyłączony z użytkowania, zanieczyszczony z zewnątrz (porośnięty mchem). W dniu wykonywanych oględzin pojazd posiadał zdemontowaną skrzynię biegów z powodu jej niesprawności i konieczności wykonania naprawy. Koszt niezbędnej naprawy ustalono na podstawie przedstawionego kosztorysu.

Wnętrze pojazdu zanieczyszczone eksploatacyjnie.

Stwierdzono następujące usterki i uszkodzenia:

- akumulator - brak zdolności rozruchowej,
- bat anteny uszkodzony,
- zarysowania powłoki lakierowej pokrywy silnika,
- zmatowione klosze reflektorów.

Na podstawie przeprowadzonego pomiaru grubości powłoki lakierowej ustalono, że pojazd posiada powłokę lakierową o grubości odpowiedniej dla powłoki wykonanej fabrycznie.

Brak możliwości uruchomienia silnika.

KOREKTY

WARTOŚĆ BAZOWA BRUTTO (132 mies.) 35 400 PLN

KOREKTA ZA WYPOSAŻENIE DODATKOWE 817 PLN

Wyposażenie pojazdu powoduje powiększenie wartości pojazdu, gdy jest wyposażeniem ponadstandardowym oraz jest sprawne, czyli zdolne do spełnienia swojej funkcji. Wielkość korekty wartości bazowej, związanej z wyposażeniem dodatkowym pojazdu została określona na podstawie udziału tego wyposażenia w wartości standardowo wyposażonego nowego pojazdu z uwzględnieniem amortyzacji pojazdu i związanej amortyzacji jego wyposażenia.

KOREKTA ZA PIERWSZĄ REJESTRACJĘ 486 PLN

Korekta uwzględnia wpływ daty pierwszej rejestracji pojazdu (pierwszego dopuszczenia do ruchu po zakupieniu pojazdu nowego) na jego wartość. Przyjmuje się, że pojazd bazowy został zarejestrowany po raz pierwszy 2012/05/15. Pojazd wyceniany został zarejestrowany 4 miesiące później, zatem jego okres eksploatacji jest krótszy od okresu eksploatacji pojazdu bazowego i stąd wynika dodatnia korekta wartości.

KOREKTA ZA PRZEBIEG - 8 024 PLN

Korekta uwzględnia wpływ przebiegu pojazdu na jego wartość. Wartość bazowa (skorygowana o wpływ pierwszej rejestracji) została określona dla przebiegu normatywnego 138 400 km. Zweryfikowany przebieg wycenianego pojazdu jest większy od normatywnego o 99 366 km. Powoduje to zastosowanie korekty wartości w wysokości -21,86%.

KOREKTY RÓŻNE - 11 022 PLN

W tym:	[%]	Wart. [PLN]
Konieczne naprawy pojazdu	-21,4	-6 149
<i>Konieczność wykonania naprawy wycenianego pojazdu jest podstawą do obniżenia jego wartości w stosunku do wartości pojazdu sprawnego. O wielkości korekty decyduje koszt naprawy przywracającej pojazd do stanu technicznego odpowiedniego do okresu użytkowania pojazdu, jego przebiegu i ogólnego stanu technicznego.</i>		
Długotrwałe wyłączenie z użytkowania	-5,0	-1 433
<i>Z uwagi na długotrwałe wyłączenie z użytkowania zastosowano ujemną korektę wartości uwzględniając przewidywane koszty przywrócenia pojazdu do użytkowania.</i>		
Uszkodzenia zewnętrzne i niesprawności	-2,0	- 573
<i>Z uwagi na zewnętrzne uszkodzenia niesprawności, szczegółowo opisane w treści opinii, zastosowano ujemną korektę wartości w wysokości szacunkowo określonego kosztu naprawy.</i>		
Korekta ceny wywoławczej	-10,0	-2 867
<i>Przeznaczeniem niniejszej wyceny jest ustalenie ceny wywoławczej do przetargu zastosowano dodatkową, ujemną korektę wartości w wysokości 10%.</i>		

Wartość rynkowa brutto wyżej zidentyfikowanego pojazdu, określona na dzień wykonania opinii wynosi:

17700 PLN

(słownie: siedemnaście tysięcy siedemset złotych)

w tym VAT (23,0%) 3309,76 PLN

Wartość określono na podstawie:

- notowań wartości rynkowych z bazy pojazdów "Komputerowego Systemu INFO-EKSPERT" na V-2023 zaakceptowanych przez wykonawcę opinii,
- korekt mających wpływ na wartość pojazdu.

DOKUMENTACJA FOTOGRAFICZNA

do wyceny nr: 116/6/05/2023

z dnia: 2023/05/17

DANE IDENTYFIKACYJNE POJAZDU (*)

Dane: [T] V-2023

Marka: SUZUKI

Rok produkcji: 2012

Model: Jimny 1.3 MR'98

Wersja: Club

Nr rejestracyjny: WI9095S

Rodzaj pojazdu: Samochód terenowy



Fot. 1



Fot. 2



Fot. 3



Fot. 4



Fot. 5



Fot. 6



Fot. 7



Fot. 8



Fot. 9

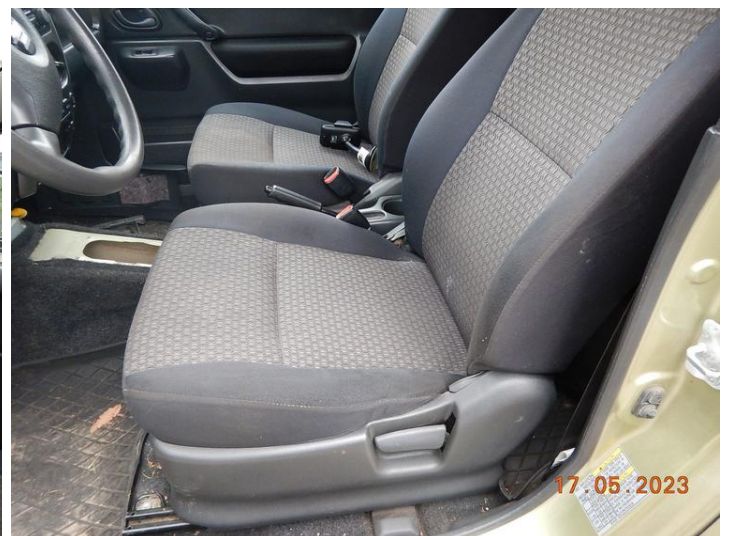

Fot. 10



Fot. 11



Fot. 12



Fot. 13



Fot. 14



Fot. 15



Fot. 16

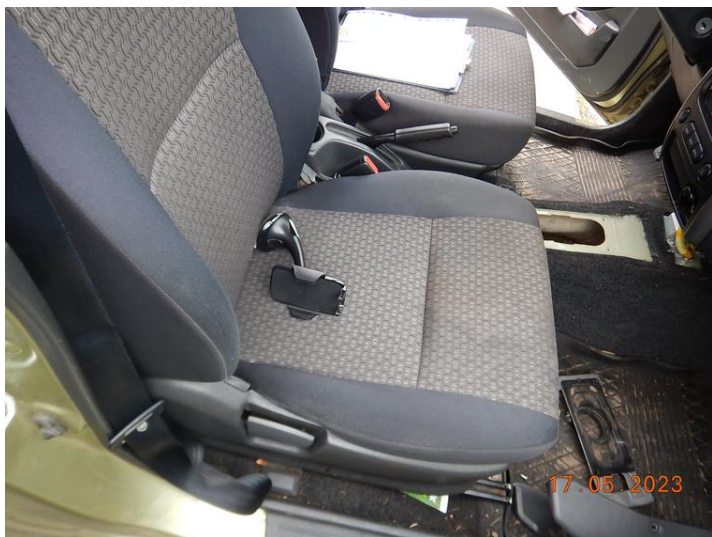

Fot. 17



Fot. 18



Fot. 19



Fot. 20



Fot. 21



Fot. 22



Fot. 23



Fot. 24



Fot. 25



Fot. 26



Fot. 27



Fot. 28



Fot. 29



Fot. 30



Fot. 31



Fot. 32



Fot. 33



Fot. 34



Fot. 35



Fot. 36

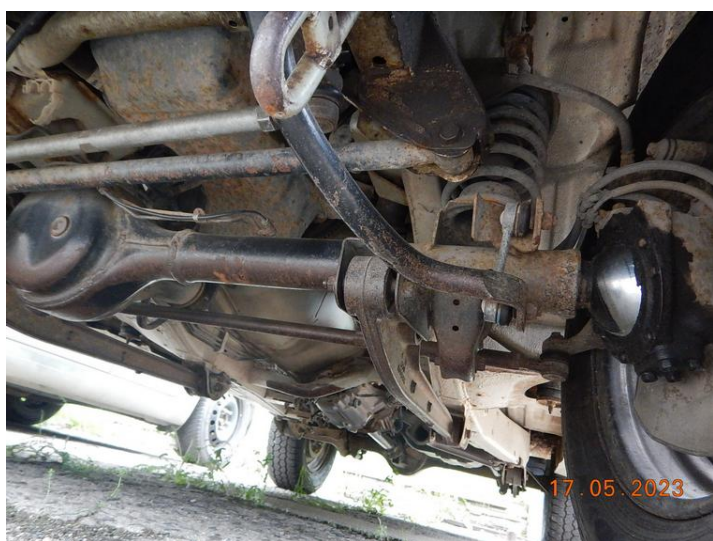

Fot. 37

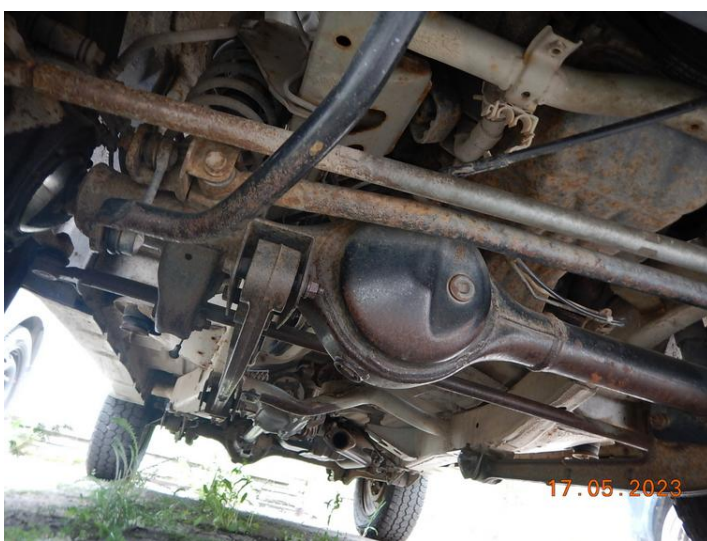

Fot. 38



Fot. 39



Fot. 40



Fot. 41



Fot. 42



Fot. 43



Fot. 44

ARKUSZ BADANIA POWŁOKI LAKIEROWEJ

do wyceny nr: 116/6/05/2023

z dnia: 2023/05/17

Rzeczoznawca : mgr inż. Dariusz Sobania, RS001304

Zleceniodawca: Agencja Restrukturyzacji i Modernizacji Rolnictwa Dolnośląski Oddział Regionalny

Adres: ul. Giełdowa 8, 52-438 Wrocław

Zlec. pismo, znak: Zlecenie

z dnia: 2023/05/11

Właściciel: Agencja Restruk. i Modern. Rolnictwa

Adres: Aleja Jana Pawła II 70, 00-175 Warszawa

Zadanie: Ocena stanu technicznego i określenie wartości rynkowej pojazdu w celu ustalenia ceny wywoławczej w przetargu

DANE IDENTYFIKACYJNE POJAZDU (*)

Dane: [T] V-2023

Marka: SUZUKI

Rok produkcji: 2012

Model: Jimny 1.3 MR`98

Wersja: Club

Nr rejestracyjny: WI9095S

Rodzaj pojazdu: Samochód terenowy

OPIS POWŁOKI LAKIEROWEJ

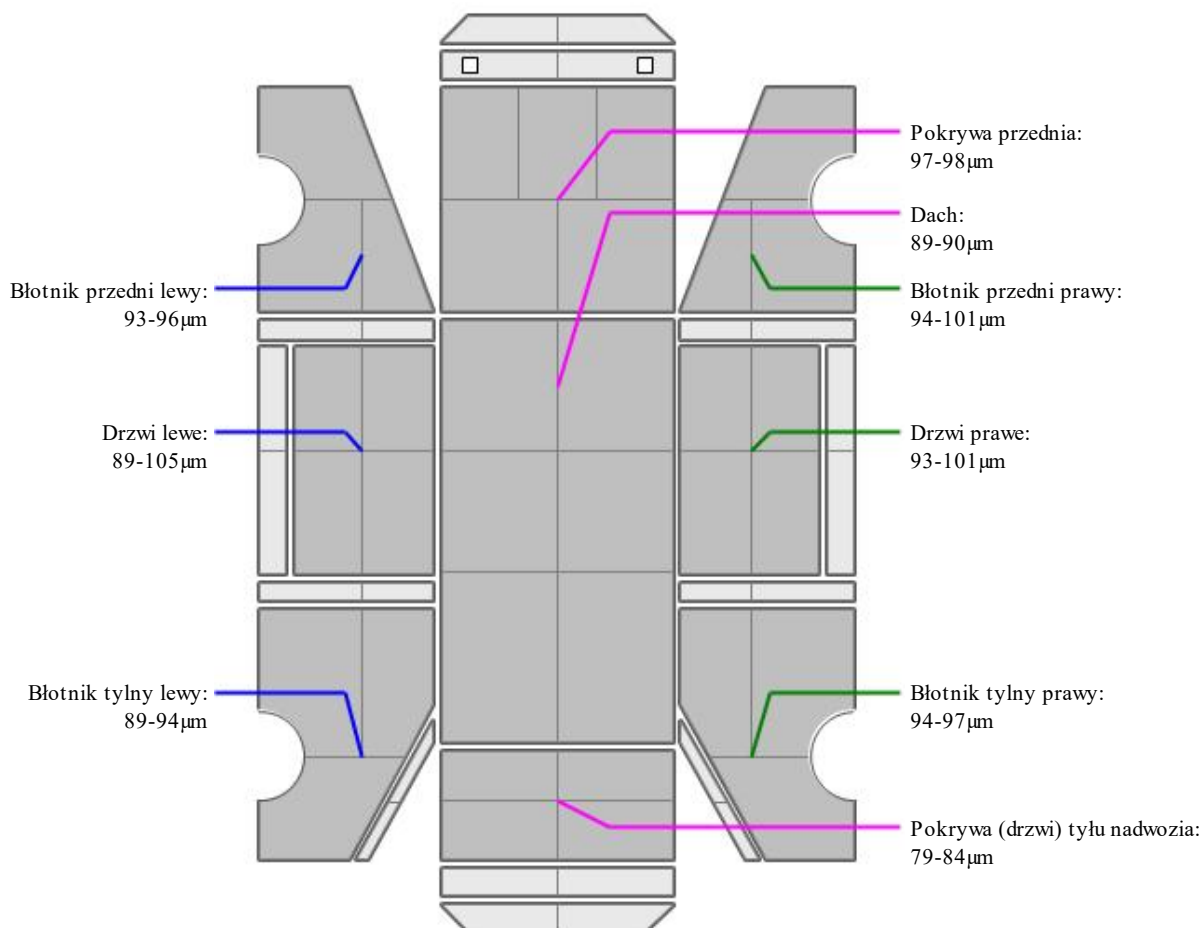

ARKUSZ USTALENIA WARTOŚCI POJAZDU

do wyceny nr: 116/6/05/2023

z dnia: 2023/05/17

Rzeczoznawca : mgr inż. Dariusz Sobania, RS001304

Zleceniodawca: Agencja Restrukturyzacji i Modernizacji Rolnictwa Dolnośląski Oddział Regionalny

Adres: ul. Giełdowa 8, 52-438 Wrocław

Zlec. pismo, znak: Zlecenie

z dnia: 2023/05/11

Właściciel: Agencja Restruk. i Modern. Rolnictwa

Adres: Aleja Jana Pawła II 70, 00-175 Warszawa

Zadanie: Ocena stanu technicznego i określenie wartości rynkowej pojazdu w celu ustalenia ceny wywoławczej w przetargu

DANE IDENTYFIKACYJNE POJAZDU (*)

Dane: [T] V-2023

Marka: SUZUKI

Rok produkcji: 2012

Model: Jimny 1.3 MR`98

Wersja: Club

Nr rejestracyjny: WI9095S

Rodzaj pojazdu: Samochód terenowy

Wycena na podstawie pojazdu: SUZUKI Jimny 1.3 MR`98 Club kb3/4 1328 ccm 63 kW B

USTALENIE WARTOŚCI POJAZDU**KATALOG WARTOŚCI BAZOWYCH (BRUTTO):**

rok	mies.	wart. z katal. [PLN]	wart. zadana [PLN]
2012	05	35400	35400
2011	05	33600	33600
2010	05	31950	31950
2009	05	30350	30350
WARTOŚĆ BAZOWA BRUTTO (132 mies.)			35 400 PLN

Normatywny okres eksploatacji	132 mies.
DATA PIERWSZEJ REJESTRACJI (rok/mies/dn)	2012/09/11
Rzeczywisty okres eksploatacji	128 mies.
KOREKTA ZA PIERWSZĄ REJESTRACJĘ	486 PLN <i>po korekcie:</i> 35 886 PLN

LISTA WYPOSAŻENIA:

Lista wyposażenia na podstawie informacji z bazy danych na okres: 2009.03-2012.12

WYPOSAŻENIE DODATKOWE:

L.p.	Nazwa elementu wyposażenia	wta	data zam.	wpa	[%]	Wsp.	Wart. [PLN]
1	Lakier metalizowany	0,50			3,45	0,66	817
KOREKTA ZA WYPOSAŻENIE DODATKOWE							817 PLN
KOREKTA ZA WYPOSAŻENIE							817 PLN po korekcie: 36 703 PLN
Przebieg normatywny							138 400 km
Przebieg rzeczywisty podany							237 766 km
KOREKTA ZA PRZEBIEG							- 8 024 PLN po korekcie: 28 679 PLN

ZASTOSOWANE KOREKTY RÓŻNE:

Opis korekty		[%]	Wart. [PLN]
Konieczne naprawy pojazdu		-21,4	-6 149
Długotrwałe wyłączenie z użytkowania		-5,0	-1 433
Uszkodzenia zewnętrzne i niesprawności		-2,0	- 573
Korekta ceny wywoławczej		-10,0	-2 867
KOREKTY RÓŻNE	- 11 022 PLN	po korekcie: 17 657 PLN

STAN OGUMIENIA:

Oś	Koło	Cena [PLN]	Zuż. [%]	Bieżn [mm]	Koło	Cena [PLN]	Zuż. [%]	Bieżn [mm]	Koło	Cena [PLN]	Zuż. [%]	Bieżn [mm]
Przednia					Lewe:	658	50*	0				
									Prawe:	658	50*	0
Tylna					Lewe:	658	50*	0				
									Prawe:	658	50*	0

UWAGI

Przy ustalaniu wartości uwzględniono: stan techniczny, datę pierwszej rejestracji, wyposażenie, stan ogumienia, poziom utrzymania.

Rzeczoznawca wydając niniejszą opinię nie odpowiada za treść opinii opartą na informacjach, co do których został wprowadzony w błąd przez zleceniodawcę lub, które zostały oparte na dowodach zakwestionowanych przez uprawnione organa.

Niniejsza opinia nie jest ekspertyzą stanu technicznego, ani gwarancją niezawodności zespołów i podzespołów pojazdu. Została sporządzona wyłącznie na podstawie oględzin w warunkach istniejących w miejscu badania.

Opinia określa wyłącznie szacunkową wartość rynkową pojazdu i może być wykorzystana przez Zlecającego.

Sporządzający opinię zastrzega, że nie ponosi odpowiedzialności za wady ukryte pojazdu, wady prawne, błędy w dokumentacji pojazdu i błędy montażu.

Opinię sporządzono bezstronnie zgodnie z najlepszą wiedzą i sumieniem rzeczoznawcy.

WARTOŚĆ RYNKOWA BRUTTO PO ZAOKRĄGLENIU **17 700 PLN**