

Wykonawca wyceny : mgr in . Stanisław Tatuli ski cert.CCRS 042/01/10/13/16/19/22

Zleceniodawca: KRAJOWY O RODEK WSPARCIA ROLNICTWA ODDZIAŁ TERENOWY W  
OLSZTYNIE

Adres: ul. Bartosza Głowackiego 6, 10-448 OLSZTYN

Zadanie: Określenie wartości rynkowej pojazdu w celu ustalenia ceny do przetargu

**DANE IDENTYFIKACYJNE POJAZDU**

Dane: [O] XI-2023

Marka: KIA

Rok produkcji: 2012

Model: Cee'd 1.6 MR`12 E5

Wersja: M

Nr rejestracyjny: NO4035R

Rodzaj pojazdu: Samochód osobowy

VIN: U5YHM8131DL001694

Nr INFO-EKSPERT	052-00669
Data pierwszej rejestracji	2012/09/10
Wskazanie drogomierza	294559 km
Okres eksploatacji pojazdu (12/09/10-23/11/23)	134 mies.
Kolor powłoki lakierowej, (rodzaj lakieru)	srebrny 2-warstwowy z efektem metalicznym
Oznaczenie typu	JD
Dop. masa całkow.	1820 kg
Rodzaj nadwozia	hatchback 5 drzwiowy
Jednostka napędowa	z zapłonem iskrowym (wtrysk)
Pojemność / Moc silnika	1591 ccm / 99kW (135KM)
Liczba cylindrów / Układ cylindrów / Liczba zaworów	4 / rzędowy / 16
Rodzaj skrzyni biegów	manualna
Rodzaj napędu	przedni (4x2)

**WYPOSAŻENIE STANDARDOWE (2012.05-2012.12)**

Lp.	Nazwa elementu wyposażenia	Lp.	Nazwa elementu wyposażenia
1	Autoalarm	20	Sterowanie radiem w kierownicy
2	Czujnik obecności pasażera aktywujący poduszki	21	System kontroli jazdy HAC
3	Fotel kierowcy z regulacją wysokości	22	System kontroli trakcji TCS
4	Główniki 6 szt.	23	System stabilizacji toru jazdy ESC
5	Immobilizer	24	System sygnalizacji hamowania awaryjnego - ESS
6	Klimatyzacja	25	System wspomagania nagłego hamowania
7	Kolumna kierownicy regulowana	26	Szyby barwione
8	Koło zapasowe dodatkowe	27	Szyby przednie regulowane elektrycznie
9	Komputer pokładowy	28	wiatła do jazdy dziennej
10	Kurtyny powietrzne boczne	29	wiatła przednie p/mgienne
11	Lusterka zewnętrzne podgrzewane elektrycznie	30	wiatło dodatkowe STOP
12	Lusterka zewnętrzne regulowane elektrycznie	31	Tarcze kół stalowe 15"
13	Podłokietnik centralny przedni	32	Wskaźnik temperatury zewnętrznej
14	Poduszka powietrzna kierowcy	33	Wspomaganie układu kierowniczego zmienne elektryczne
15	Poduszka powietrzna pasażera z możliwością odłączenia	34	Zamek centralny zdalnie sterowany
16	Poduszki powietrzne boczne przednie	35	Zderzaki w kolorze nadwozia

17	Radioodtworacz CD + MP3	36	Zł cze "AUX"
18	Siedzenia tylne dzielone asymetrycznie	37	Zł cze "USB"
19	Spoiler tylny		

**L.p. Nazwa pakietu / elementu pakietu wyposażenia standardowego**

- 1 ABS + EBD - system dystrybucji siły hamowania  
ABS - system zapobiegający blokowaniu kół  
System dystrybucji siły hamowania elektroniczny EBD
- 2 Zestaw głośnomówiący "Bluetooth" z interfejsem USB  
Zestaw głośnomówiący "Bluetooth"  
Zł cze "USB"

**WYPOSAŻENIE DODATKOWE**

L.p.	Nazwa elementu wyposażenia	Wartość [PLN]
1	Czujniki parkowania - tył	250
2	Lakier metalizowany	639

**OPISY DOTYCZĄCE POJAZDU**

Pojazd zadbane. Stopień zużycia pojazdu proporcjonalny do przebiegu i okresu eksploatacji.  
Silnik z układem oczyszczania spalin wymaga naprawy, pali się kontrolka check engine.  
Kierownica powierzchniowo powycierana,

**KOREKTY**

WARTOŚĆ BAZOWA BRUTTO (138 mies.)	30 950 PLN
KOREKTA ZA WYPOSAŻENIE DODATKOWE	889 PLN

Wyposażenie pojazdu powoduje powiększenie wartości pojazdu, gdy jest wyposażeniem ponadstandardowym oraz jest sprawne, czyli zdolne do spełnienia swojej funkcji. Wielkość korekty wartości bazowej, związanej z wyposażeniem dodatkowym pojazdu została określona na podstawie udziału tego wyposażenia w wartości standardowo wyposażonego nowego pojazdu z uwzględnieniem amortyzacji pojazdu i związanej amortyzacji jego wyposażenia.

KOREKTA ZA PIERWSZĄ REJESTRACJĘ	500 PLN
---------------------------------	---------

Korekta uwzględnia wpływ daty pierwszej rejestracji pojazdu (pierwszego dopuszczenia do ruchu po zakupieniu pojazdu nowego) na jego wartość. Przyjmuje się, że pojazd bazowy został zarejestrowany po raz pierwszy 2012/05/15. Pojazd wyceniany został zarejestrowany 4 miesiące później, zatem jego okres eksploatacji jest krótszy od okresu eksploatacji pojazdu bazowego i stąd wynika dodatnia korekta wartości.

KOREKTA ZA PRZEBIEG	- 7 669 PLN
---------------------	-------------

Korekta uwzględnia wpływ przebiegu pojazdu na jego wartość. Wartość bazowa (skorygowana o wpływ pierwszej rejestracji) została określona dla przebiegu normatywnego 176 000 km. Zweryfikowany przebieg wycenianego pojazdu jest większy od normatywnego o 118 559 km. Powoduje to zastosowanie korekty wartości w wysokości -23,71%.

KOREKTY RÓŻNE	- 7 612 PLN
---------------	-------------

W tym:	[%]	Wartość [PLN]
Zadana szacunkowa korekta z tytułu wcześniejszych napraw	-1,0	- 246

Naprawy powypadkowe samochodów szczególnie, w pierwszych latach eksploatacji mogą powodować obniżenie ich wartości w odniesieniu do pojazdów bezwypadkowych. Poziom utraty wartości może wzrastać w przypadku niskiej jakości naprawy i odpowiednio maleje w nowych pojazdach naprawianych z zachowaniem norm naprawczych producenta pojazdu. W pojazdach wieloletnich, zwykle użytkowanych powyżej 6 lat, profesjonalnie wykonane naprawy powypadkowe mogą powodować usprawnienie pojazdu w stosunku do jego stanu technicznego jak przed szkodą (awarią) i skutkować wzrostem ich wartości.

Szczególne warunki eksploatacji	-10,0	-2 466
---------------------------------	-------	--------

Negatywny wpływ na wartość rynkową może mieć użycie pojazdu w nietypowych warunkach, jak też w nietypowy sposób, np.: do nauki jazdy, do jazdy sportowych i testowych, samochodu osobowego do celów zarobkowych, czy stała jazda z przyczepą przez samochód osobowy lub terenowy, itp. Wielkość tej korekty szacuje się w zależności od intensywności i okresu eksploatacji pojazdu w szczególny sposób.  
Samochód służbowo eksploatowany przez wielu kierowców w różnych warunkach drogowych.

Konieczne naprawy pojazdu	-4,9	-1 200
---------------------------	------	--------

Konieczność wykonania naprawy wycenianego pojazdu jest podstawą do obniżenia jego wartości w stosunku do wartości pojazdu sprawnego. O wielkości korekty decyduje koszt naprawy przywracającej pojazd do stanu technicznego odpowiedniego do okresu użytkowania pojazdu, jego przebiegu i ogólnego stanu technicznego.  
Z uwagi na stwierdzone usterki i konieczność ich usunięcia zastosowano szacunkową korektę z tego tytułu w wysokości -1200 zł.

---

Ustalenie ceny wywoławczej w przetargu

-15,0

-3 700

---

**Wartość rynkowa brutto wyżej zidentyfikowanego pojazdu, określona na dzień wykonania opinii wynosi:**

**17100 PLN**

(słownie: siedemnaście tysięcy siedemset złotych)

**w tym VAT (23,0%) 3197,56 PLN**

**Wartość określono na podstawie:**

- notowa wartości rynkowych z bazy pojazdów "Komputerowego Systemu INFO-EKSPERT" na XI-2023 zaakceptowanych przez wykonawcę opinii,
  - korekta mających wpływ na wartość pojazdu.
- 

Olsztyn 23.11.2023

Za Radę Oddziału

Rzecznik

# DOKUMENTACJA FOTOGRAFICZNA

do wyceny nr: SOL-123/3/23

z dnia: 2023/11/23

## DANE IDENTYFIKACYJNE POJAZDU

Dane: [O] XI-2023

Marka: KIA

Rok produkcji: 2012

Model: Cee'd 1.6 MR`12 E5

Wersja: M

Nr rejestracyjny: NO4035R

Rodzaj pojazdu: Samochód osobowy



IMG\_0970



IMG\_0971



IMG\_0972



IMG\_0973



IMG\_0985



IMG\_0981

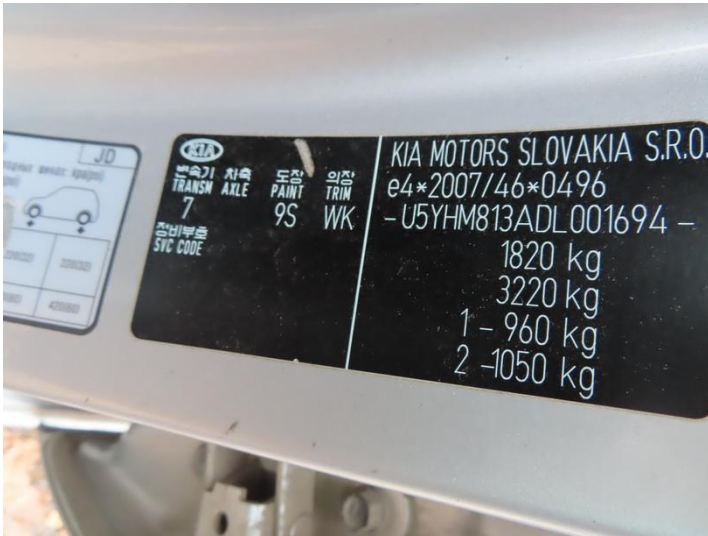

IMG\_0974



IMG\_0975



IMG\_0977



IMG\_0978



IMG\_0980



IMG\_0983

# ARKUSZ BADANIA POWŁOKI LAKIEROWEJ

do wyceny nr: SOL-123/3/23

z dnia: 2023/11/23

Wykonawca wyceny : mgr in . Stanisław Tatuli ski cert.CCRS 042/01/10/13/16/19/22

Zleceniodawca: KRAJOWY O RODEK WSPARCIA ROLNICTWA ODDZIAŁ TERENOWY W OLSZTYNIE

Adres: ul. Bartosza Głowackiego 6, 10-448 OLSZTYN

Zadanie: Określenie wartości rynkowej pojazdu w celu ustalenia ceny do przetargu

## DANE IDENTYFIKACYJNE POJAZDU

Dane: [O] XI-2023

Marka: KIA

Rok produkcji: 2012

Model: Cee'd 1.6 MR`12 E5

Wersja: M

Nr rejestracyjny: NO4035R

Rodzaj pojazdu: Samochód osobowy

## OPIS POWŁOKI LAKIEROWEJ

