

Meldunki epidemiologiczne

Zachorowania i podejrzenia zachorowań na grypę w Małopolsce

Sekcja Budżetu Zadaniowego, Planowania i Analiz – Wojewódzka Stacja Sanitarno-Epidemiologiczna w Krakowie

Rok: 2021

Miesiąc: marzec

Numer: 3B (10)

Okres: 8-15 marca

Analiza za okres od 8 do 15 marca 2021 r.

Zachorowania i podejrzenia zachorowań na grypę w okresie od 8 do 15 marca 2021 r. wg wieku i powiatów

Powiat	Ogółem			Wiek (ukończone lata)							
	liczba	zapadalność ¹⁾	wzrost /spadek zapadalności ^{2,3)}	0-4		5-14		15-64		65+	
				liczba	zapadalność ¹⁾	liczba	zapadalność ¹⁾	liczba	zapadalność ¹⁾	liczba	zapadalność ¹⁾
MAŁOPOLSKA	4 588	16,80	1,02	1 141	76,67	658	22,51	2 311	12,71	478	10,15
bocheński	683	79,77	22,11	168	333,97	104	101,43	346	60,63	65	48,99
brzeski	145	19,46	-29,32	33	84,58	18	21,49	79	15,65	15	12,79
chrzanowski	18	1,81	-1,75	2	4,63	2	2,13	11	1,67	3	1,52
dąbrowski	144	30,43	14,73	35	149,78	18	37,98	72	22,04	19	25,07
gorlicki	33	3,79	1,95	2	4,54	1	1,02	23	3,95	7	4,79
m. Kraków	542	8,67	2,13	132	36,00	54	9,43	332	8,20	24	1,91
krakowski	58	2,59	-5,62	14	11,76	11	4,28	29	1,92	4	1,11
limanowski	18	1,70	0,62	11	15,94	6	4,41	1	0,14	0	0,00
miechowski	324	83,18	7,78	43	240,60	34	89,19	177	70,05	70	86,57
myślenicki	407	39,79	17,33	160	258,13	92	74,03	137	19,77	18	12,53
Nowy Sącz i nowosądecki	102	4,24	2,20	37	25,66	16	5,52	39	2,41	10	2,85
nowotarski	101	6,58	1,52	25	30,28	14	8,03	29	2,78	33	13,97
olkuski	154	17,36	-7,37	33	86,21	25	29,19	78	13,35	18	10,05
oświęcimski	1	0,08	0,08	0	0,00	1	0,80	0	0,00	0	0,00
proszowicki	363	105,13	32,98	78	468,75	73	209,72	184	79,77	28	44,32
suski	281	41,72	31,71	42	117,06	43	56,14	144	31,85	52	47,70
Tarnów i tarnowski	586	23,66	-21,14	195	165,21	90	35,64	242	14,48	59	13,55
wadowicki	10	0,78	-9,58	2	2,86	0	0,00	8	0,93	0	0,00
wielicki	471	45,29	24,74	85	137,61	23	18,00	318	45,53	45	29,62
tatrzański	147	26,97	12,50	44	155,72	33	55,84	62	17,10	8	8,41

ZAPADALNOŚĆ¹⁾
W OKRESIE OD 8 DO 15
MARCA 2021 R. ORAZ
W POPRZEDNIM OKRESIE
SPRAWOZDAWCZYM³⁾
WG WIEKU

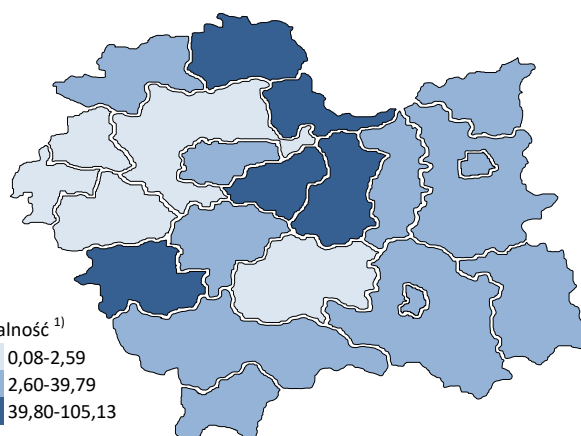
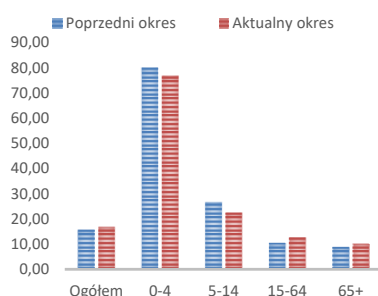

Objaśnienia:

- 1) Przeciętna dzienna zapadalność na 100 tys. ludności wg stanu w dniu 30 czerwca 2020 r.
- 2) Różnica w stosunku do poprzedniego okresu sprawozdawczego.
- 3) Okres od 1 do 7 marca 2021 r.

Zapadalność ¹⁾ na grypę i podejrzenia grypy w sezonie epidemicznym 2020/2021 w porównaniu z poprzednimi sezonami wg okresowych meldunków

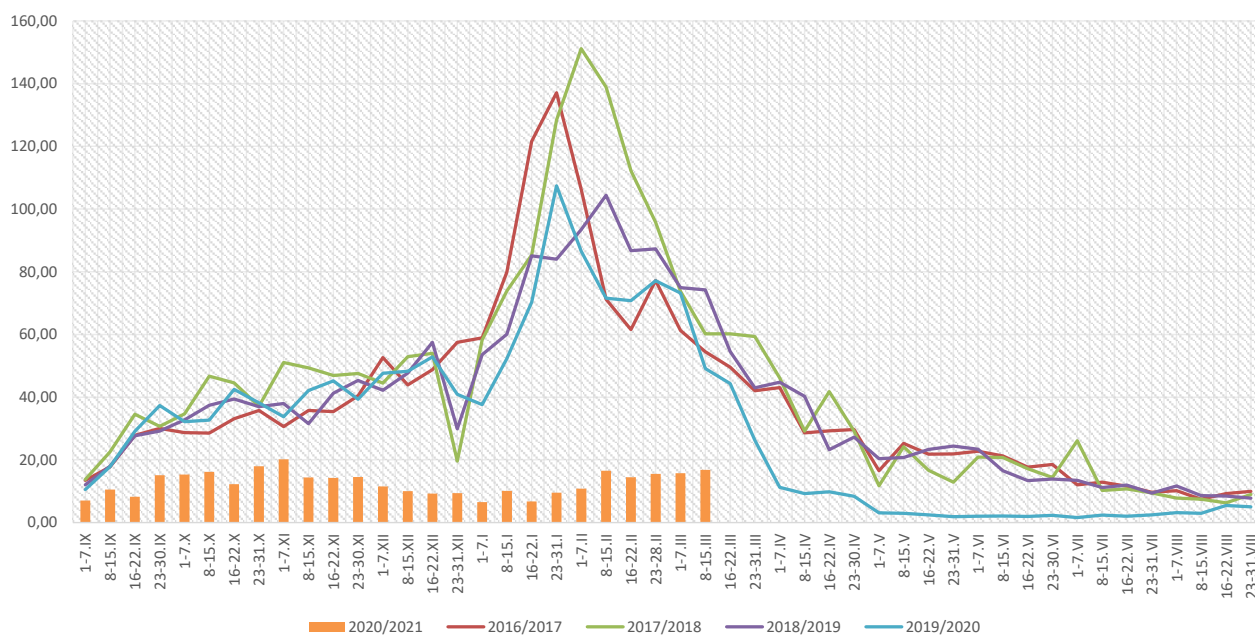

Zapadalność ¹⁾ na grypę i podejrzenia grypy w okresie od 16 marca 2020 r. do 15 marca 2021 r. wg wieku i okresowych meldunków

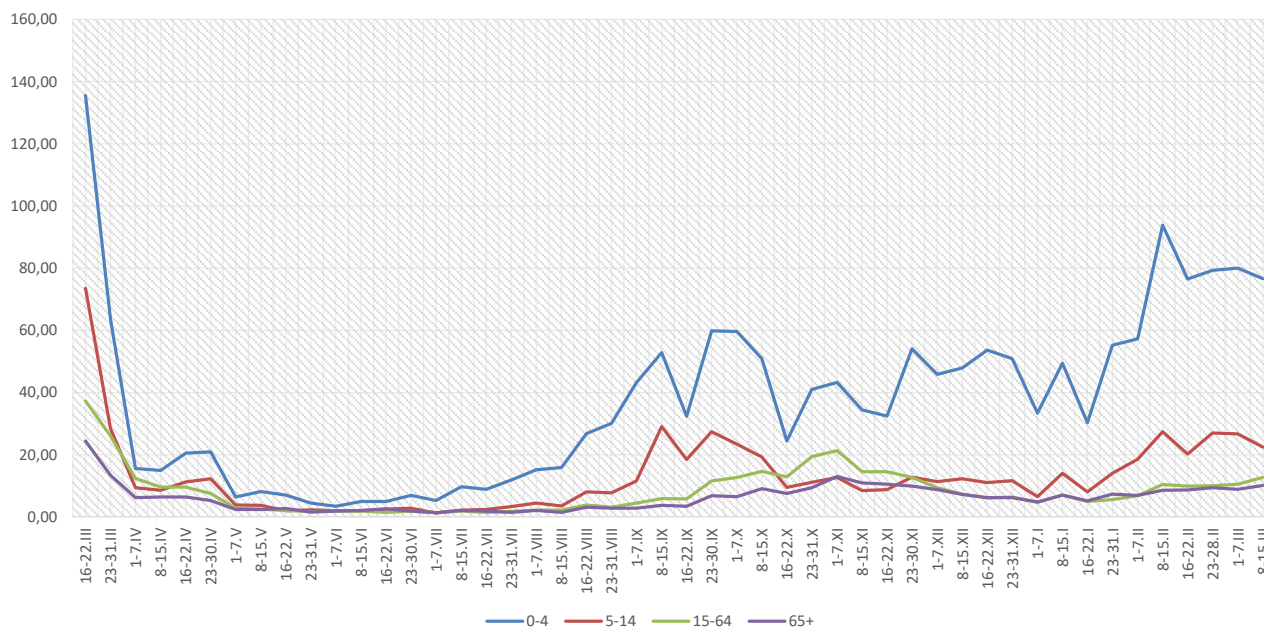

Objaśnienia:

1) Przeciętna dzienna zapadalność na 100 tys. ludności, przy czym ludność wg stanu w dniu:

- 30 czerwca 2019 r. dla meldunków z okresu do 30 września 2020 r.,
- 31 grudnia 2019 r. dla meldunków z okresu od 1 października 2020 r. do 31 grudnia 2020 r.,
- 30 czerwca 2020 r. dla meldunków z okresu od 1 stycznia 2021 r.

Zachorowania i podejrzenia zachorowań na grypę w sezonie epidemicznym 2020/2021 w porównaniu z poprzednimi sezonami wg okresowych meldunków

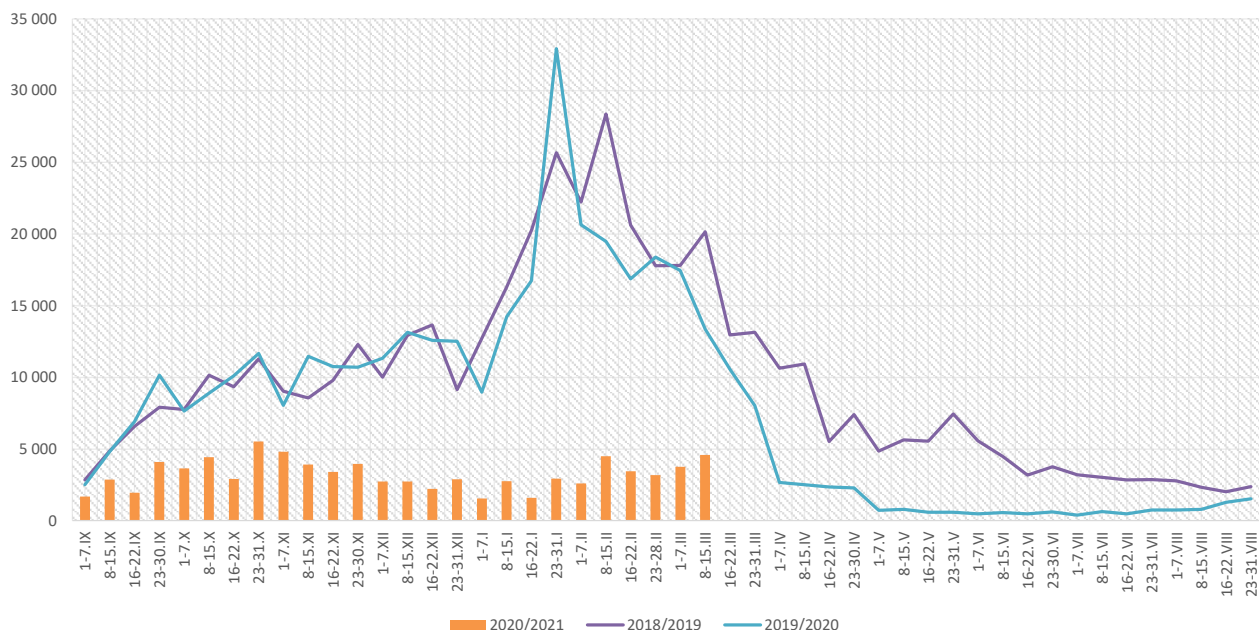

Skierowani do szpitala z powodu grypy lub podejrzenia grypy w okresie od 8 do 15 marca 2021 r. wg przyczyn i powiatów								
Powiat	Ogółem		Przyczyny skierowania do szpitala ¹⁾					
			objawy ze strony układu krążenia		objawy ze strony układu oddechowego		inne przyczyny	
	liczba	% ²⁾	liczba	% ³⁾	liczba	% ³⁾	liczba	% ³⁾
MAŁOPOLSKA	6	0,13%	0	0,0%	4	66,7%	2	33,3%
bocheński	3	0,44%			3	100,0%		
brzeski								
chrzanowski								
dąbrowski								
gorlicki								
m. Kraków	1	0,18%					1	100,0%
krakowski								
limanowski								
miechowski								
myślenicki								
Nowy Sącz i nowosądecki								
nowotarski								
olkuski								
oświęcimski								
proszowicki	1	0,28%			1	100,0%		
suski								
Tarnów i tarnowski								
wadowicki								
wielicki	1	0,21%					1	100,0%
tatrzański								

Objaśnienia:

- 1) Jedna osoba może być wykazana w kilku rubrykach.
- 2) W stosunku do ogółu zgłoszonych zachorowań i podejrzeń zachorowań na grypę.
- 3) W stosunku do ogółu osób skierowanych do szpitala z powodu grypy lub podejrzenia grypy.

**Zgony z powodu grypy i podejrzeń grypy w okresie
od 8 do 15 marca 2021 r. wg wieku i powiatów**

Powiat	Ogółem	Wiek (ukończone lata)			
		0-4	5-14	15-64	65+
MAŁOPOLSKA	-	-	-	-	-
bocheński	-	-	-	-	-
brzeski	-	-	-	-	-
chrzanowski	-	-	-	-	-
dąbrowski	-	-	-	-	-
gorlicki	-	-	-	-	-
m. Kraków	-	-	-	-	-
krakowski	-	-	-	-	-
limanowski	-	-	-	-	-
miechowski	-	-	-	-	-
myślenicki	-	-	-	-	-
Nowy Sącz i nowosądecki	-	-	-	-	-
nowotarski	-	-	-	-	-
olkuski	-	-	-	-	-
oświęcimski	-	-	-	-	-
proszowicki	-	-	-	-	-
suski	-	-	-	-	-
Tarnów i tarnowski	-	-	-	-	-
wadowicki	-	-	-	-	-
wielicki	-	-	-	-	-
tatrzański	-	-	-	-	-

Źródła danych:

Liczby zachorowań, podejrzeń zachorowań oraz zgonów: Dane z okresowych, zbiorczych „Meldunków o zachorowaniach i podejrzaniach zachorowań na grypę”, nadsyłanych do powiatowych stacji sanitarno-epidemiologicznych przez wszystkie jednostki ochrony zdrowia, do których zgłosili się chorzy, oraz dane ze zgłoszeń zgonów nadsyłanych do powiatowych i/lub wojewódzkich stacji sanitarno-epidemiologicznych przez lekarzy, przesyłane przez wojewódzkie stacje sanitarno-epidemiologiczne w formie zagregowanej do Zakładu Epidemiologii NIZP-PZH.

W "Meldunkach" - zgodnie z definicją grypy przyjętą na potrzeby nadzoru nad chorobami zakaźnymi w krajach Unii Europejskiej (Dz.U. L 262 z 27.9.2012) - wykazuje się grypę (rozpoznaną klinicznie i/lub laboratoryjnie) oraz wszystkie rozpoznane klinicznie zachorowania grypopodobne i ostre zakażenia dróg oddechowych spełniające kryteria definicji.

Analiza za okres od 1 stycznia do 15 marca 2021 r.

Zachorowania i podejrzenia zachorowań na gripę w okresie od 1 stycznia do 15 marca 2021 r. wg wieku i powiatów

Powiat	Ogółem		Wiek (ukończone lata)							
			0-4		5-14		15-64		65+	
	liczba	zapadalność ¹⁾	liczba	zapadalność ¹⁾	liczba	zapadalność ¹⁾	liczba	zapadalność ¹⁾	liczba	zapadalność ¹⁾
MAŁOPOLSKA	30 926	12,24	8 696	63,17	4 973	18,39	13 900	8,26	3 357	7,70
bocheński	3 957	49,96	1 183	254,24	566	59,68	1 827	34,61	381	31,04
brzeski	1 281	18,59	309	85,62	179	23,11	626	13,40	167	15,39
chrzanowski	324	3,53	60	15,03	43	4,95	198	3,25	23	1,26
dąbrowski	929	21,23	244	112,88	171	39,01	400	13,24	114	16,26
gorlicki	252	3,13	43	10,54	22	2,43	143	2,65	44	3,25
m. Kraków	4 166	7,21	1 464	43,16	578	10,91	1 906	5,09	218	1,87
krakowski	1 338	6,45	300	27,24	187	7,86	704	5,05	147	4,41
limanowski	157	1,61	76	11,91	44	3,49	24	0,37	13	0,99
miechowski	2 280	63,28	372	225,02	313	88,77	1 210	51,77	385	51,48
myślenicki	1 951	20,62	772	134,65	332	28,88	722	11,26	125	9,41
Nowy Sącz i nowosądecki	494	2,22	149	11,17	92	3,43	219	1,46	34	1,05
nowotarski	577	4,06	221	28,94	115	7,13	150	1,56	91	4,16
olkuski	1 843	22,46	592	167,19	303	38,25	789	14,60	159	9,60
oświęcimski	3	0,03	0	0,00	1	0,09	2	0,03	0	0,00
proszowicki	2 079	65,09	483	313,80	456	141,63	901	42,23	239	40,90
suski	1 838	29,50	263	79,24	249	35,15	897	21,45	429	42,55
Tarnów i tarnowski	4 079	17,80	1 310	119,99	854	36,56	1 579	10,21	336	8,34
wadowicki	873	7,37	246	37,97	183	13,73	314	3,95	130	6,85
wielicki	1 862	19,36	419	73,33	164	13,88	1 012	15,66	267	19,00
tatrzański	643	12,76	190	72,69	121	22,14	277	8,26	55	6,25

ZAPADALNOŚĆ¹⁾
W OKRESIE OD 1 STYCZNIA
DO 15 MARCA 2021 R.
ORAZ W ANALOGICZNYM
OKRESIE ROKU
POPRIEDNIEGO WG WIEKU

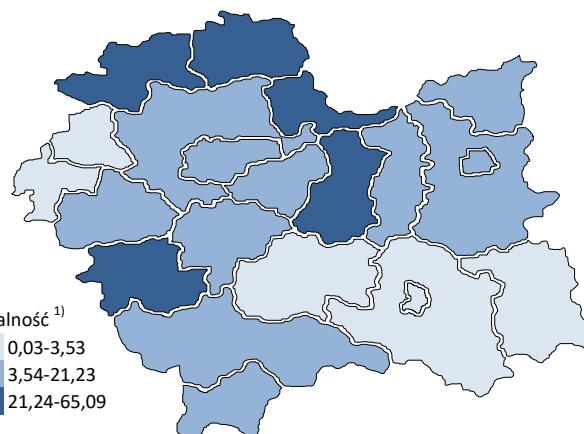
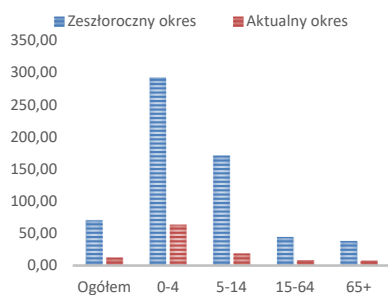

Objaśnienia:

1) Przeciętna dzienna zapadalność na 100 tys. ludności wg stanu w dniu 30 czerwca 2020 r.

Zapadalność ¹⁾ na grypę i podejrzenia grypy w roku 2021 narastająco w porównaniu z poprzednimi latami

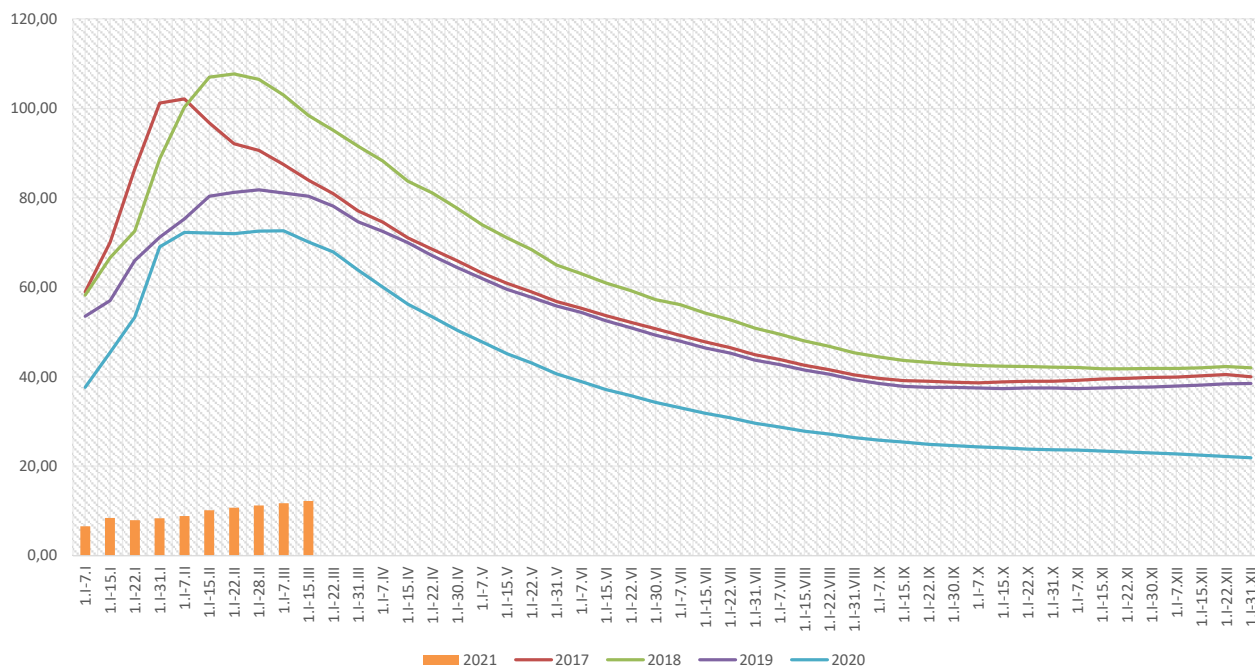

Zapadalność ¹⁾ na grypę i podejrzenia grypy w roku 2021 narastająco wg wieku

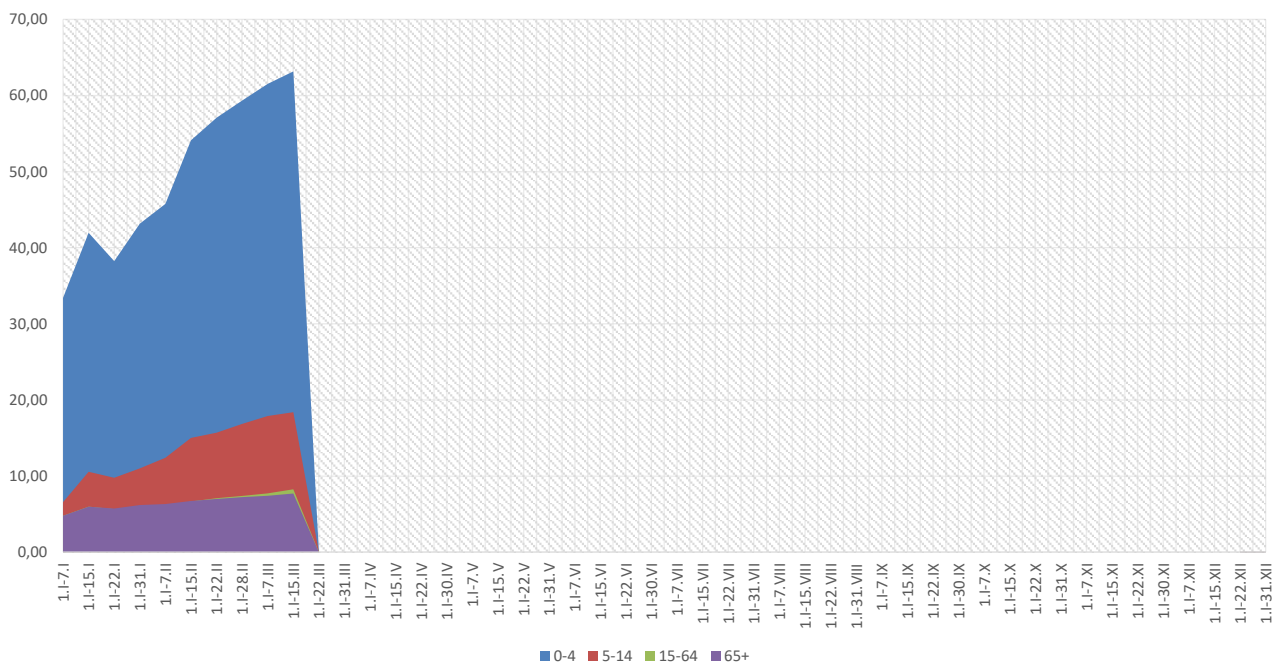

Objaśnienia:

1) Przeciętna dzienna zapadalność na 100 tys. ludności wg stanu w dniu 30 czerwca 2020 r.

Zachorowania i podejrzenia zachorowań na gripę w roku 2021 narastająco w porównaniu z poprzednimi latami

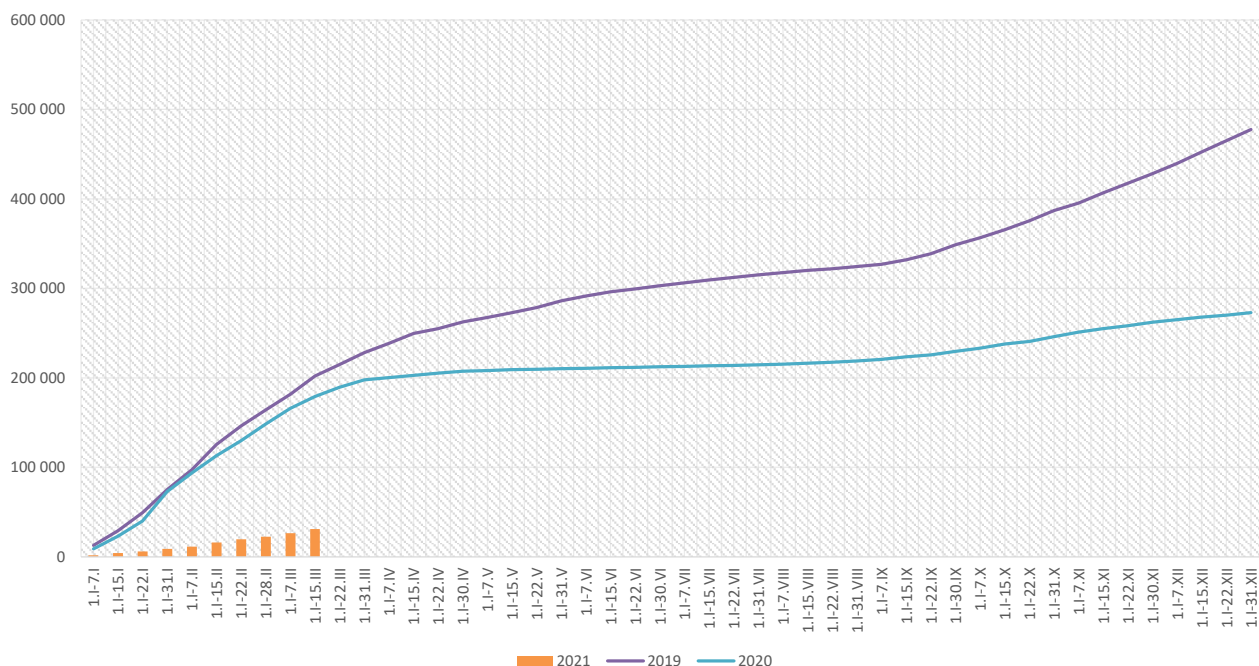

Skierowani do szpitala z powodu grypy lub podejrzenia grypy w okresie od 1 stycznia do 15 marca 2021 r. wg przyczyn i powiatów								
Powiat	Ogółem		Przyczyny skierowania do szpitala ¹⁾					
			objawy ze strony układu krążenia		objawy ze strony układu oddechowego		inne przyczyny	
	liczba	% ²⁾	liczba	% ³⁾	liczba	% ³⁾	liczba	% ³⁾
MAŁOPOLSKA	42	0,14%	0	0,0%	31	73,8%	11	26,2%
bocheński	13	0,33%			13	100,0%		
brzeski								
chrzanowski								
dąbrowski	1	0,11%			1	100,0%		
gorlicki								
m. Kraków	3	0,07%			1	33,3%	2	66,7%
krakowski	4	0,30%			4	100,0%		
limanowski								
miechowski								
myślenicki	2	0,10%			2	100,0%		
Nowy Sącz i nowosądecki								
nowotarski								
olkuski								
oświęcimski								
proszowicki	7	0,34%			4	57,1%	3	42,9%
suski								
Tarnów i tarnowski	2	0,05%					2	100,0%
wadowicki	5	0,57%			5	100,0%		
wielicki	5	0,27%			1	20,0%	4	80,0%
tatrzański								

Objaśnienia:

1) Jedna osoba może być wykazana w kilku rubrykach.

2) W stosunku do ogółu zgłoszonych zachorowań i podejrzeń zachorowań na gripę.

3) W stosunku do ogółu osób skierowanych do szpitala z powodu grypy lub podejrzenia grypy.

Zgony z powodu grypy i podejrzeń grypy w okresie od 1 stycznia do 15 marca 2021 r. wg wieku i powiatów					
Powiat	Ogółem	Wiek (ukończone lata)			
		0-4	5-14	15-64	65+
MAŁOPOLSKA	-	-	-	-	-
bocheński	-	-	-	-	-
brzeski	-	-	-	-	-
chrzanowski	-	-	-	-	-
dąbrowski	-	-	-	-	-
gorlicki	-	-	-	-	-
m. Kraków	-	-	-	-	-
krakowski	-	-	-	-	-
limanowski	-	-	-	-	-
miechowski	-	-	-	-	-
myślenicki	-	-	-	-	-
Nowy Sącz i nowosądecki	-	-	-	-	-
nowotarski	-	-	-	-	-
olkuski	-	-	-	-	-
oświęcimski	-	-	-	-	-
proszowicki	-	-	-	-	-
suski	-	-	-	-	-
Tarnów i tarnowski	-	-	-	-	-
wadowicki	-	-	-	-	-
wielicki	-	-	-	-	-
tatrzański	-	-	-	-	-

wykonął: Adrian Papis

Źródła danych:

Liczby zachorowań, podejrzeń zachorowań oraz zgonów: Dane z okresowych, zbiorczych „Meldunków o zachorowaniach i podejrzaniach zachorowań na grypę”, nadsyłanych do powiatowych stacji sanitarno-epidemiologicznych przez wszystkie jednostki ochrony zdrowia, do których zgłosili się chorzy, oraz dane ze zgłoszeń zgonów nadsyłanych do powiatowych i/lub wojewódzkich stacji sanitarno-epidemiologicznych przez lekarzy, przesyłane przez wojewódzkie stacje sanitarno-epidemiologiczne w formie zagregowanej do Zakładu Epidemiologii NIZP-PZH.

W "Meldunkach" - zgodnie z definicją grypy przyjętą na potrzeby nadzoru nad chorobami zakaźnymi w krajach Unii Europejskiej (Dz.U. L 262 z 27.9.2012) - wykazuje się grypę (rozpoznaną klinicznie i/lub laboratoryjnie) oraz wszystkie rozpoznane klinicznie zachorowania grypopodobne i ostre zakażenia dróg oddechowych spełniające kryteria definicji.