

Meldunki epidemiologiczne

Zachorowania i podejrzenia zachorowań na grypę w Małopolsce

Sekcja Budżetu Zadaniowego, Planowania i Analiz – Wojewódzka Stacja Sanitarno-Epidemiologiczna w Krakowie

Rok: 2020

Miesiąc: grudzień

Numer: 12B (46)

Okres: 8-15 grudnia

Analiza za okres od 8 do 15 grudnia 2020 r.

Zachorowania i podejrzenia zachorowań na grypę w okresie od 8 do 15 grudnia 2020 r. wg wieku i powiatów

Powiat	Ogółem			Wiek (ukończone lata)							
	liczba	zapadalność ¹⁾	wzrost /spadek zapadalności ^{2,3)}	0-4		5-14		15-64		65+	
				liczba	zapadalność ¹⁾	liczba	zapadalność ¹⁾	liczba	zapadalność ¹⁾	liczba	zapadalność ¹⁾
MAŁOPOLSKA	2 744	10,06	-1,44	712	47,92	357	12,24	1 340	7,35	335	7,22
bocheński	609	71,24	33,94	197	393,06	84	82,20	259	45,29	69	52,81
brzeski	118	15,83	-12,38	19	48,66	9	10,72	66	13,03	24	20,69
chrzanowski	40	4,01	-11,24	3	6,82	5	5,35	26	3,91	6	3,09
dąbrowski	0	0,00	0,00	0	0,00	0	0,00	0	0,00	0	0,00
gorlicki	41	4,71	0,51	14	31,59	4	4,08	16	2,73	7	4,88
m. Kraków	428	6,87	-3,91	99	27,23	28	4,94	274	6,75	27	2,17
krakowski	22	0,98	-1,57	3	2,54	3	1,17	13	0,86	3	0,85
limanowski	0	0,00	0,00	0	0,00	0	0,00	0	0,00	0	0,00
miechowski	238	60,94	-17,19	30	169,07	24	62,96	123	48,31	61	76,17
myślenicki	261	25,57	14,60	93	149,15	24	19,40	120	17,30	24	17,00
Nowy Sącz i nowosądecki	0	0,00	-4,61	0	0,00	0	0,00	0	0,00	0	0,00
nowotarski	7	0,46	0,16	5	6,07	0	0,00	1	0,10	1	0,43
olkuski	193	21,69	-14,27	32	83,28	17	19,78	113	19,17	31	17,63
oświęcimski	0	0,00	0,00	0	0,00	0	0,00	0	0,00	0	0,00
proszowicki	219	63,34	-4,42	60	360,75	44	126,23	90	38,82	25	40,04
suski	77	11,43	0,57	12	33,19	17	22,17	41	9,04	7	6,53
Tarnów i tarnowski	283	11,41	2,93	75	63,40	70	27,67	109	6,49	29	6,75
wadowicki	130	10,16	3,82	44	62,82	19	13,20	52	6,02	15	7,41
wielicki	23	2,23	1,56	6	9,79	1	0,79	14	2,01	2	1,35
tatrzański	55	10,10	-32,71	20	71,08	8	13,50	23	6,33	4	4,26

ZAPADALNOŚĆ¹⁾
W OKRESIE OD 8 DO 15
GRUDNIA 2020 R. ORAZ
W POPRZEDNIM OKRESIE
SPRAWOZDAWCZYM³⁾
WG WIEKU

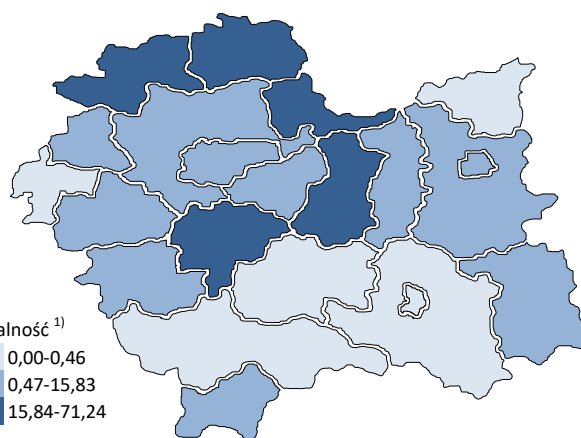
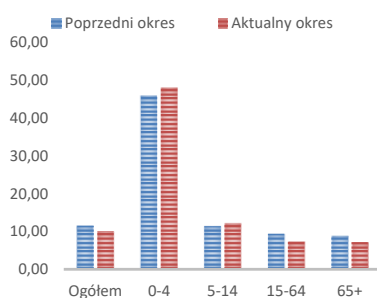

Objaśnienia:

- 1) Przeciętna dzienna zapadalność na 100 tys. ludności wg stanu w dniu 31 grudnia 2019 r.
- 2) Różnica w stosunku do poprzedniego okresu sprawozdawczego.
- 3) Okres od 1 do 7 grudnia 2020 r.

Zapadalność ¹⁾ na grypę i podejrzenia grypy w sezonie epidemicznym 2020/2021 w porównaniu z poprzednimi sezonami wg okresowych meldunków

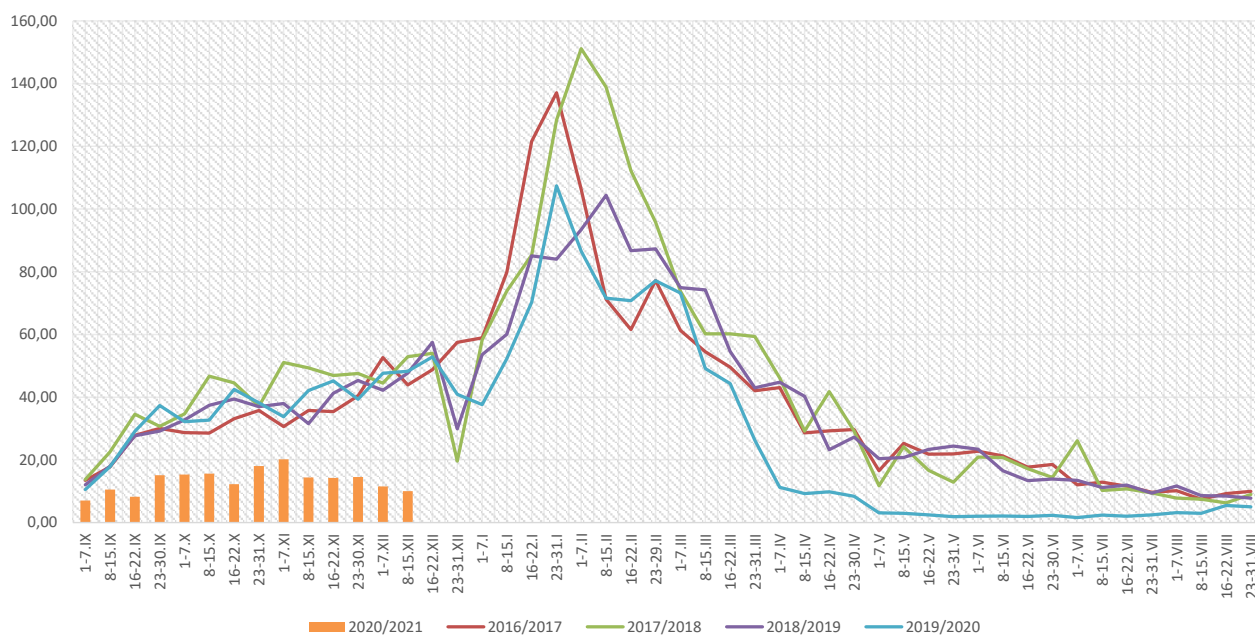

Zapadalność ¹⁾ na grypę i podejrzenia grypy w okresie od 16 grudnia 2019 r. do 15 grudnia 2020 r. wg wieku i okresowych meldunków

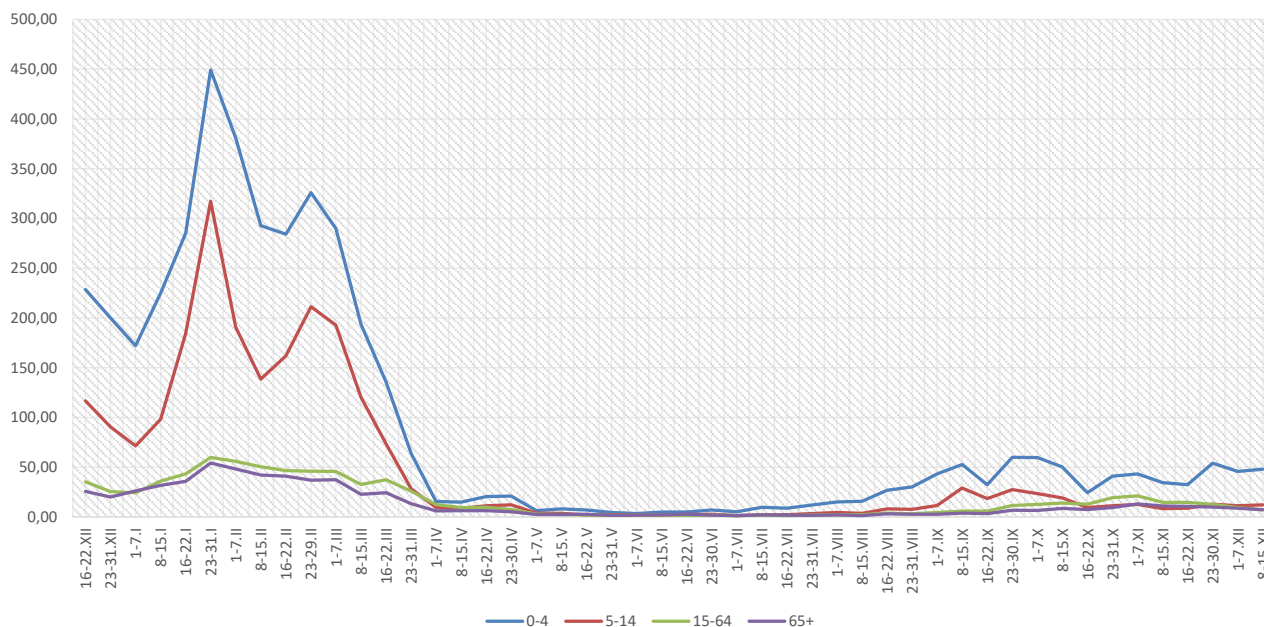

Objaśnienia:

1) Przeciętna dzienna zapadalność na 100 tys. ludności, przy czym ludność wg stanu w dniu:

- 31 grudnia 2018 r. dla meldunków z okresu do 31 grudnia 2019 r.,
- 30 czerwca 2019 r. dla meldunków z okresu od 1 stycznia 2020 r. do 30 września 2020 r.,
- 31 grudnia 2019 r. dla meldunków z okresu od 1 października 2020 r.

Zachorowania i podejrzenia zachorowań na grypę w sezonie epidemicznym 2020/2021 w porównaniu z poprzednimi sezonami wg okresowych meldunków

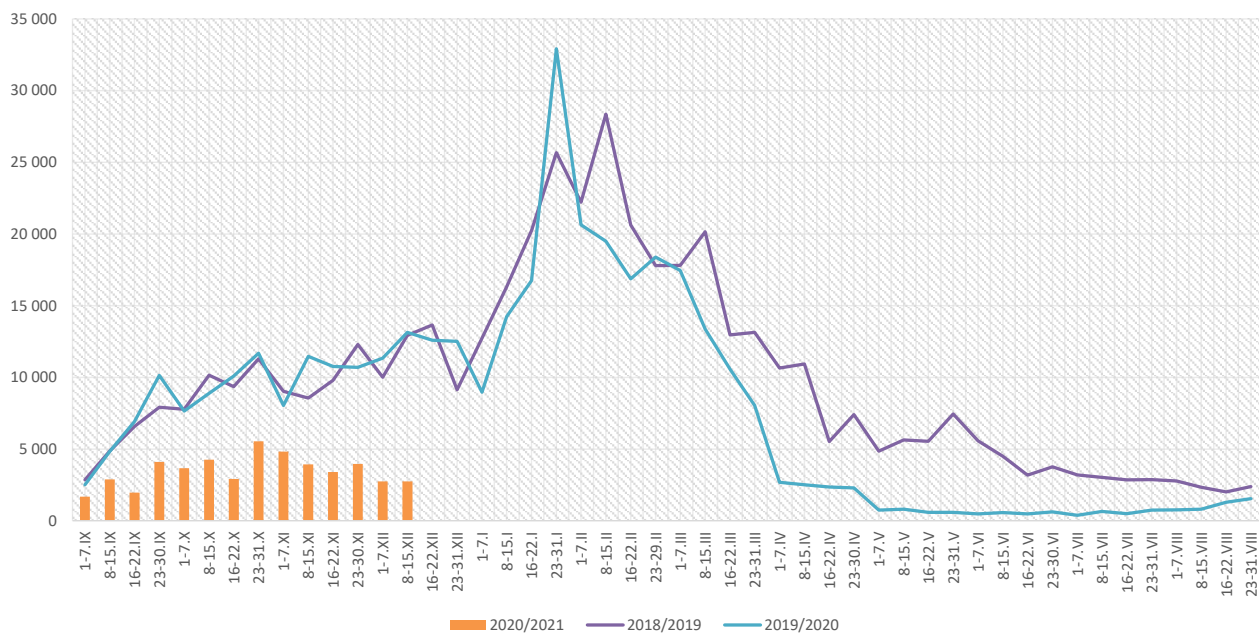

Skierowani do szpitala z powodu grypy lub podejrzenia grypy w okresie od 8 do 15 grudnia 2020 r. wg przyczyn i powiatów								
Powiat	Ogółem		Przyczyny skierowania do szpitala ¹⁾					
			objawy ze strony układu krążenia		objawy ze strony układu oddechowego		inne przyczyny	
	liczba	% ²⁾	liczba	% ³⁾	liczba	% ³⁾	liczba	% ³⁾
MAŁOPOLSKA	5	0,18%	0	0,0%	2	40,0%	3	60,0%
bocheński								
brzeski								
chrzanowski								
dąbrowski								
gorlicki								
m. Kraków	3	0,70%			1	33,3%	2	66,7%
krakowski								
limanowski								
miechowski								
myślenicki								
Nowy Sącz i nowosądecki								
nowotarski								
olkuski								
oświęcimski								
proszowicki	1	0,46%					1	100,0%
suski								
Tarnów i tarnowski								
wadowicki	1	0,77%			1	100,0%		
wielicki								
tatrzański								

Objaśnienia:

- 1) Jedna osoba może być wykazana w kilku rubrykach.
- 2) W stosunku do ogółu zgłoszonych zachorowań i podejrzeń zachorowań na grypę.
- 3) W stosunku do ogółu osób skierowanych do szpitala z powodu grypy lub podejrzenia grypy.

**Zgony z powodu grypy i podejrzeń grypy w okresie
od 8 do 15 grudnia 2020 r. wg wieku i powiatów**

Powiat	Ogółem	Wiek (ukończone lata)			
		0-4	5-14	15-64	65+
MAŁOPOLSKA	-	-	-	-	-
bocheński	-	-	-	-	-
brzeski	-	-	-	-	-
chrzanowski	-	-	-	-	-
dąbrowski	-	-	-	-	-
gorlicki	-	-	-	-	-
m. Kraków	-	-	-	-	-
krakowski	-	-	-	-	-
limanowski	-	-	-	-	-
miechowski	-	-	-	-	-
myślenicki	-	-	-	-	-
Nowy Sącz i nowosądecki	-	-	-	-	-
nowotarski	-	-	-	-	-
olkuski	-	-	-	-	-
oświęcimski	-	-	-	-	-
proszowicki	-	-	-	-	-
suski	-	-	-	-	-
Tarnów i tarnowski	-	-	-	-	-
wadowicki	-	-	-	-	-
wielicki	-	-	-	-	-
tatrzański	-	-	-	-	-

Źródła danych:

Liczby zachorowań, podejrzeń zachorowań oraz zgonów: Dane z okresowych, zbiorczych „Meldunków o zachorowaniach i podejrzaniach zachorowań na grypę”, nadsyłanych do powiatowych stacji sanitarno-epidemiologicznych przez wszystkie jednostki ochrony zdrowia, do których zgłosili się chorzy, oraz dane ze zgłoszeń zgonów nadsyłanych do powiatowych i/lub wojewódzkich stacji sanitarno-epidemiologicznych przez lekarzy, przesyłane przez wojewódzkie stacje sanitarno-epidemiologiczne w formie zagregowanej do Zakładu Epidemiologii NIZP-PZH.

W "Meldunkach" - zgodnie z definicją grypy przyjętą na potrzeby nadzoru nad chorobami zakaźnymi w krajach Unii Europejskiej (Dz.U. L 262 z 27.9.2012) - wykazuje się grypę (rozpoznaną klinicznie i/lub laboratoryjnie) oraz wszystkie rozpoznane klinicznie zachorowania grypopodobne i ostre zakażenia dróg oddechowych spełniające kryteria definicji.

Analiza za okres od 1 stycznia do 15 grudnia 2020 r.

Zachorowania i podejrzenia zachorowań na grype w okresie od 1 stycznia do 15 grudnia 2020 r. wg wieku i powiatów

Powiat	Ogółem		Wiek (ukończone lata)							
			0-4		5-14		15-64		65+	
	liczba	zapadalność ¹⁾	liczba	zapadalność ¹⁾	liczba	zapadalność ¹⁾	liczba	zapadalność ¹⁾	liczba	zapadalność ¹⁾
MAŁOPOLSKA	267 574	22,41	55 386	85,20	57 916	45,40	129 019	16,17	25 253	12,43
bocheński	25 004	66,86	5 607	255,71	4 619	103,31	12 392	49,53	2 386	41,74
brzeski	14 983	45,93	2 722	159,34	2 533	68,96	7 709	34,78	2 019	39,79
chrzanowski	4 549	10,44	466	24,22	837	20,45	2 804	9,65	442	5,20
dąbrowski	4 136	19,97	1 097	106,68	1 075	51,76	1 569	10,94	395	12,10
gorlicki	8 059	21,15	1 268	65,41	2 284	53,31	3 678	14,36	829	13,20
m. Kraków	43 109	15,81	8 826	55,49	7 021	28,33	24 259	13,66	3 003	5,52
krakowski	9 612	9,83	1 573	30,45	1 992	17,76	4 879	7,41	1 168	7,55
limanowski	2 504	5,43	879	29,30	871	14,64	644	2,07	110	1,80
miechowski	15 844	92,73	2 232	287,52	2 420	145,11	8 914	80,03	2 278	65,01
myślenicki	22 993	51,48	6 595	241,76	5 836	107,83	8 969	29,56	1 593	25,78
Nowy Sącz i nowosądecki	8 652	8,22	1 895	30,04	2 127	16,76	3 754	5,28	876	5,79
nowotarski	6 350	9,46	1 293	35,85	1 553	20,31	2 739	6,00	765	7,51
olkuski	21 639	55,59	4 192	249,37	4 657	123,84	10 735	41,62	2 055	26,71
oświęcimski	3 682	6,85	828	32,08	1 404	25,70	1 324	3,71	126	1,27
proszowicki	13 184	87,15	2 413	331,62	2 911	190,89	6 482	63,90	1 378	50,45
suski	10 352	35,11	1 896	119,85	2 431	72,48	4 764	24,00	1 261	26,87
Tarnów i tarnowski	23 994	22,12	5 451	105,32	6 152	55,59	10 501	14,30	1 890	10,06
wadowicki	12 736	22,74	2 900	94,64	3 412	54,17	5 274	13,96	1 150	12,99
wielicki	8 228	18,20	1 601	59,71	1 681	30,30	4 075	13,37	871	13,40
tatrzański	7 964	33,43	1 652	134,21	2 100	81,02	3 554	22,35	658	16,03

ZAPADALNOŚĆ¹⁾
W OKRESIE OD 1 STYCZNIA
DO 15 GRUDNIA 2020 R.
ORAZ W ANALOGICZNYM
OKRESIE ROKU
POPRIEDZNIEGO WG WIEKU

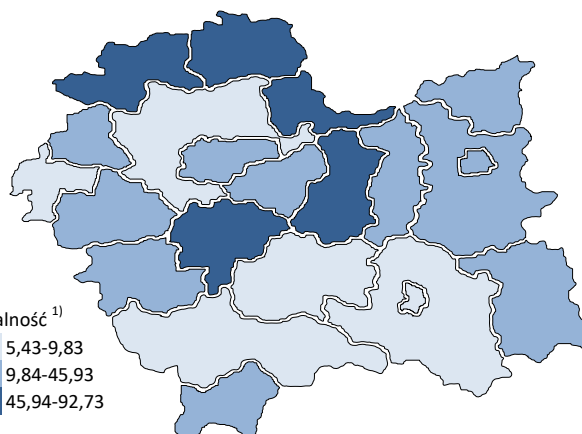
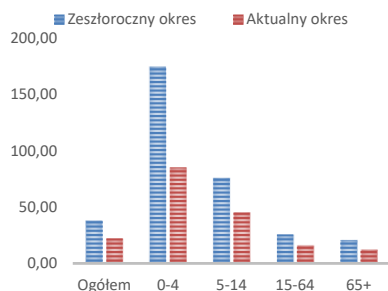

Objaśnienia:

1) Przeciętna dzienna zapadalność na 100 tys. ludności wg stanu w dniu 31 grudnia 2019 r.

Zapadalność ¹⁾ na grypę i podejrzenia grypy w roku 2020 narastająco w porównaniu z poprzednimi latami

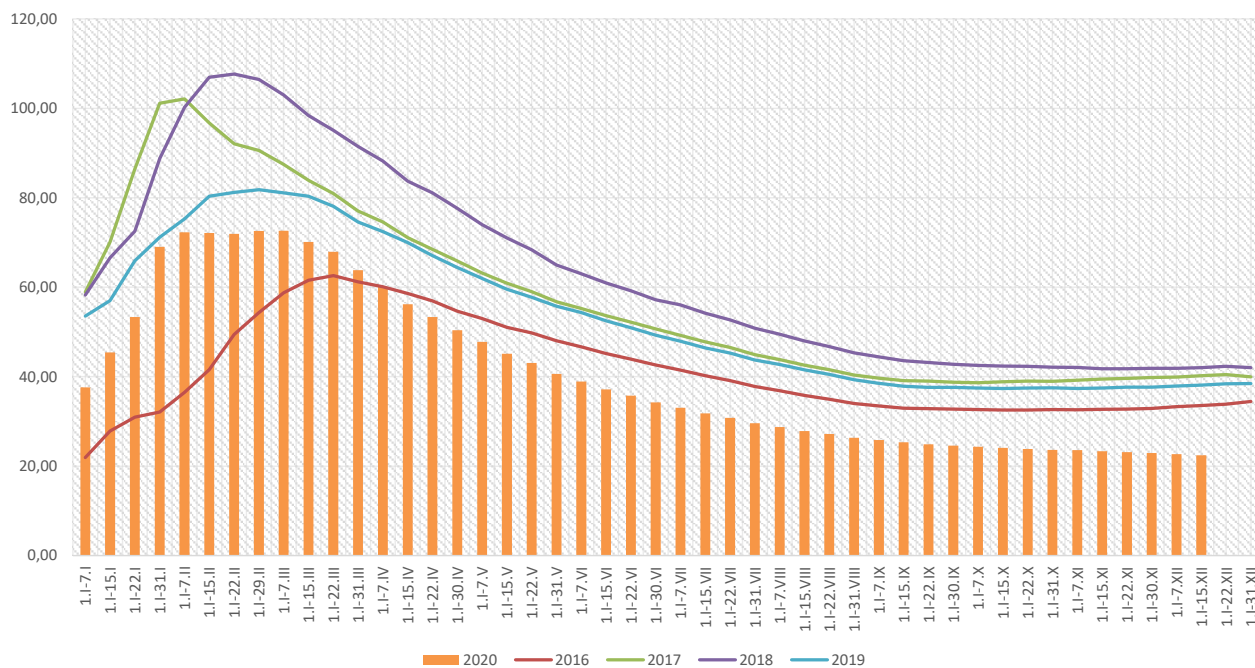

Zapadalność ¹⁾ na grypę i podejrzenia grypy w roku 2020 narastająco wg wieku

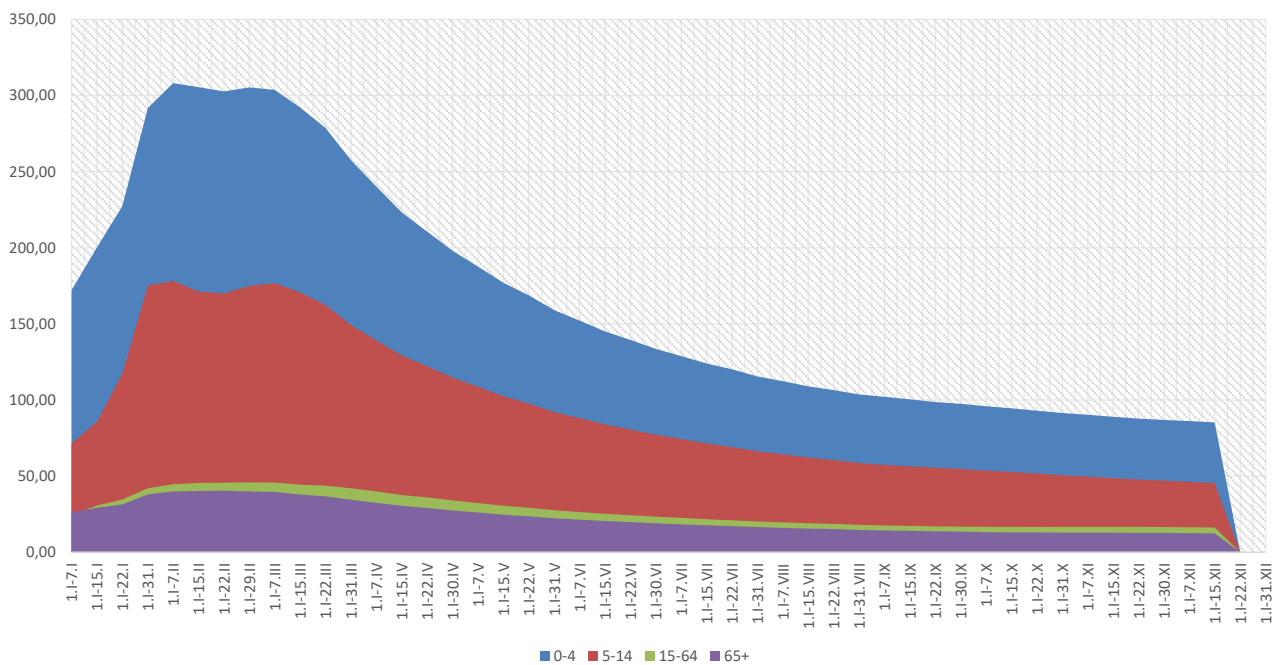

Objaśnienia:

1) Przeciętna dzienna zapadalność na 100 tys. ludności wg stanu w dniu 31 grudnia 2019 r.

Zachorowania i podejrzenia zachorowań na gripę w roku 2020 narastająco w porównaniu z poprzednimi latami

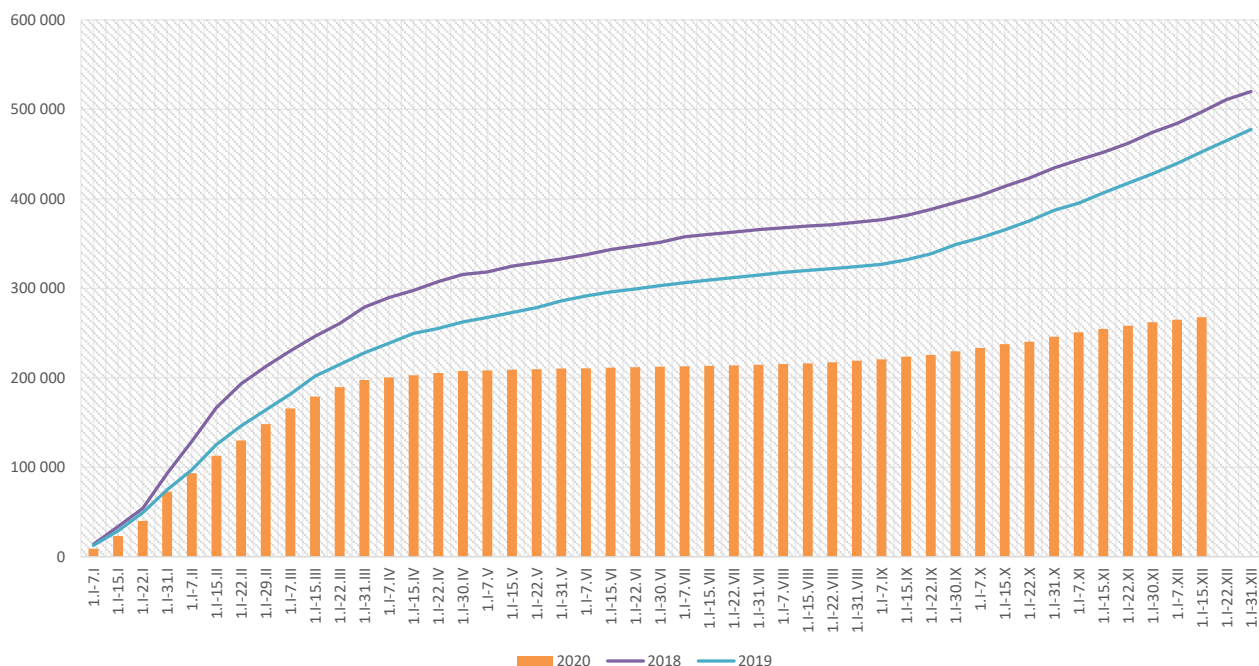

Skierowani do szpitala z powodu grypy lub podejrzenia grypy w okresie od 1 stycznia do 15 grudnia 2020 r. wg przyczyn i powiatów								
Powiat	Ogółem		Przyczyny skierowania do szpitala ¹⁾					
			objawy ze strony układu krążenia		objawy ze strony układu oddechowego		inne przyczyny	
	liczba	% ²⁾	liczba	% ³⁾	liczba	% ³⁾	liczba	% ³⁾
MAŁOPOLSKA	1 245	0,47%	29	2,3%	883	70,9%	430	34,5%
bocheński	124	0,50%	1	0,8%	124	100,0%		
brzeski	66	0,44%	3	4,5%	62	93,9%	4	6,1%
chrzanowski	69	1,52%			69	100,0%		
dąbrowski	14	0,34%			14	100,0%		
gorlicki	28	0,35%			28	100,0%		
m. Kraków	197	0,46%	18	9,1%	164	83,2%	55	27,9%
krakowski	17	0,18%	6	35,3%	13	76,5%	9	52,9%
limanowski	23	0,92%			18	78,3%	12	52,2%
miechowski	17	0,11%			17	100,0%		
myślenicki	27	0,12%			27	100,0%		
Nowy Sącz i nowosądecki	78	0,90%			16	20,5%	62	79,5%
nowotarski	38	0,60%	1	2,6%	35	92,1%	26	68,4%
olkuski	27	0,12%			27	100,0%		
oświęcimski	17	0,46%			2	11,8%	15	88,2%
proszowicki	32	0,24%			30	93,8%	2	6,3%
suski	26	0,25%			14	53,8%	22	84,6%
Tarnów i tarnowski	208	0,87%					208	100,0%
wadowicki	157	1,23%			157	100,0%		
wielicki	61	0,74%			47	77,0%	15	24,6%
tatrzański	19	0,24%			19	100,0%		

Objaśnienia:

1) Jedna osoba może być wykazana w kilku rubrykach.

2) W stosunku do ogółu zgłoszonych zachorowań i podejrzeń zachorowań na gripę.

3) W stosunku do ogółu osób skierowanych do szpitala z powodu grypy lub podejrzenia grypy.

Zgony z powodu grypy i podejrzeń grypy w okresie od 1 stycznia do 15 grudnia 2020 r. wg wieku i powiatów					
Powiat	Ogółem	Wiek (ukończone lata)			
		0-4	5-14	15-64	65+
MAŁOPOLSKA	5	-	-	1	4
bocheński	-	-	-	-	-
brzeski	-	-	-	-	-
chrzanowski	-	-	-	-	-
dąbrowski	-	-	-	-	-
gorlicki	-	-	-	-	-
m. Kraków	4	-	-	1	3
krakowski	-	-	-	-	-
limanowski	-	-	-	-	-
miechowski	-	-	-	-	-
myślenicki	-	-	-	-	-
Nowy Sącz i nowosądecki	-	-	-	-	-
nowotarski	-	-	-	-	-
olkuski	-	-	-	-	-
oświęcimski	-	-	-	-	-
proszowicki	-	-	-	-	-
suski	-	-	-	-	-
Tarnów i tarnowski	-	-	-	-	-
wadowicki	-	-	-	-	-
wielicki	1	-	-	-	1
tatrzański	-	-	-	-	-

wykonął: Adrian Papis

Źródła danych:

Liczby zachorowań, podejrzeń zachorowań oraz zgonów: Dane z okresowych, zbiorczych „Meldunków o zachorowaniach i podejrzaniach zachorowań na grypę”, nadsyłanych do powiatowych stacji sanitarno-epidemiologicznych przez wszystkie jednostki ochrony zdrowia, do których zgłosili się chorzy, oraz dane ze zgłoszeń zgonów nadsyłanych do powiatowych i/lub wojewódzkich stacji sanitarno-epidemiologicznych przez lekarzy, przesyłane przez wojewódzkie stacje sanitarno-epidemiologiczne w formie zagregowanej do Zakładu Epidemiologii NIZP-PZH.

W "Meldunkach" - zgodnie z definicją grypy przyjętą na potrzeby nadzoru nad chorobami zakaźnymi w krajach Unii Europejskiej (Dz.U. L 262 z 27.9.2012) - wykazuje się grypę (rozpoznaną klinicznie i/lub laboratoryjnie) oraz wszystkie rozpoznane klinicznie zachorowania grypopodobne i ostre zakażenia dróg oddechowych spełniające kryteria definicji.