

MINISTERSTWO ROLNICTWA I ROZWOJU WSI

ZINTEGROWANY SYSTEM ROLNICZEJ INFORMACJI RYNKOWEJ - (ZSRIR)

(podstawa prawna: ustawa o rolniczych badaniach rynkowych z dnia 30 marca 2001 r.)

WYDZIAŁ INFORMACJI RYNKOWEJ I STATYSTYKI ROLNEJ

Rynek wołowiny i cielęciny

(informacja tygodniowa¹)

NR 25/2021

Czwartek, 01 lipca 2021 r.

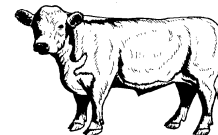

Notowania² w okresie: 21.06 –27.06.2021r.

1. Ceny zakupu bydła rzeźnego w Polsce

Tablica 1. Zbiorcze zestawienie danych dotyczących zakupionego bydła rzeźnego w ubojniach w kraju

POLSKA											
Kategoria bydła	CENA ZAKUPU*						Średnia masa tuszy cieplej		Liczba sztuk Zmiana tyg. [%]	Struktura skupu	
	wg w.ż.* [zł/kg]	dla mpc** [zł/tonę]	dla mps** [zł/tonę]	Zmiana ceny [%]			[kg]	Zmiana tyg. [%]		[%]	Zmiana tyg. [w pkt.%]
	2021-06-27	2021-06-27	2021-06-27	tyg.	miesięczna	roczna	2021-06-27		2021-06-27		
Bydło ogółem	7,37	14 236	14 521	-0,5	2,5	21,3	323,3	-0,2	0,5	100,0	-
bydło 8-12 m-cy (Z)	6,82	12 659	12 912	-11,0	-1,1	11,1	240,9	-7,5	-29,4	0,1	0,0
byki 12-24 m-ce (A)	8,00	15 016	15 317	-0,7	2,5	22,7	352,0	0,1	1,3	42,0	0,3
byki > 24 m-cy (B)	8,00	15 014	15 314	-0,3	1,9	23,6	388,1	0,0	-3,8	8,7	-0,4
wolce > 12 m-cy (C)	--	--	--	--	--	--	--	--	--	--	--
krowy (D)	5,98	12 288	12 534	0,9	2,5	22,7	282,0	-0,3	2,1	26,2	0,4
jałówki > 12 m-cy (E)	7,39	14 273	14 558	-0,9	1,1	15,1	293,5	-0,3	-0,8	23,0	-0,3

* - jest to cena netto (bez VAT) zapłacona dostawcom bydła za dostarczony do rzeźni pełnowartościowy żywiec wołowy na bazie franco zakład. Cena ta zawiera również wszelkie dodatkowe płatności (premie, nagrody itp.) niezależnie od okresu w jakim zostały wypłacone.

** - w.ż. - waga żywa (cenę za wagę żywą wyliczono stosując średnie wskaźniki wydajności rzeźnej uzyskane w Polsce (średnia ważona) w latach 2011-2015: bydło ogółem - 0,518 (było 0,507); byki do 2 lat - 0,533 (było 0,539); byki > 2 lat - 0,533 (było 0,535); wolce - 0,521 (było 0,540); krowy - 0,487 (było 0,465) i jałówki - 0,518 (było 0,516),

mpc - masa poubojowa ciepła, mps - masa poubojowa schłodzona,

*** z uwagi na ustawowy obowiązek nieidentyfikowalności danych, ceny nie podano

Źródło: Zintegrowany System Rolniczej Informacji Rolniczej (ZSRIR – MRiRW)

1 Wersja biuletynu z prezentacją graficzną danych publikowana jest w ostatnim tygodniu każdego miesiąca.

2 Badanie cen zakupu i cen sprzedaży w zakładach mięsnych prowadzone jest na reprezentatywnej próbie. Ceny zakupu rejestrowane są dla klas SEUROP wg Rozporządzenia Parlamentu Europejskiego i Rady (UE) nr 1308/2013 z dnia 17 grudnia 2013 r. ustanawiającego wspólną organizację rynków produktów rolnych oraz uchylającego rozporządzenia Rady (EWG) nr 922/72, (EWG) nr 234/79, (WE) nr 1037/2001 i (WE) nr 1234/2007 (Dz. Urz. UE L 347 z 20.12.2013, z późn. zm.) i wg Rozporządzenia wykonawczego Komisji (UE) 2017/1184 z dnia 20 kwietnia 2017 r. ustanawiającego zasady stosowania rozporządzenia Parlamentu Europejskiego i Rady (UE) nr 1308/2013 w odniesieniu do unijnych skal klasyfikacji tusz wołowych, wieprzowych i baranich oraz raportowania cen rynkowych niektórych kategorii tusz i żywych zwierząt (Dz. Urz. UE L 171 z 04.07.2017) oraz rozporządzenia Ministra Rolnictwa i Rozwoju Wsi z dnia 4 lutego 2009 r. w sprawie szczegółowego sposobu oznaczania klasy jakości handlowej tusz wołowych (Dz.U. Nr 28, poz. 180 z późn. zm.). Ceny zakupu rejestrowane są dla masy poubojowej schłodzonej.

Badanie cen targowiskowych prowadzone jest na targowiskach na których dokonywany jest obrót bydłem a ceny rejestrowane są jako średnie arytmetyczne zrealizowanych transakcji

Wykorzystanie możliwe z dokładnym podaniem źródła

Z i n t e g r o w a n y S y s t e m
R o l n i c z e j I n f o r m a c j i R y n k o w e j

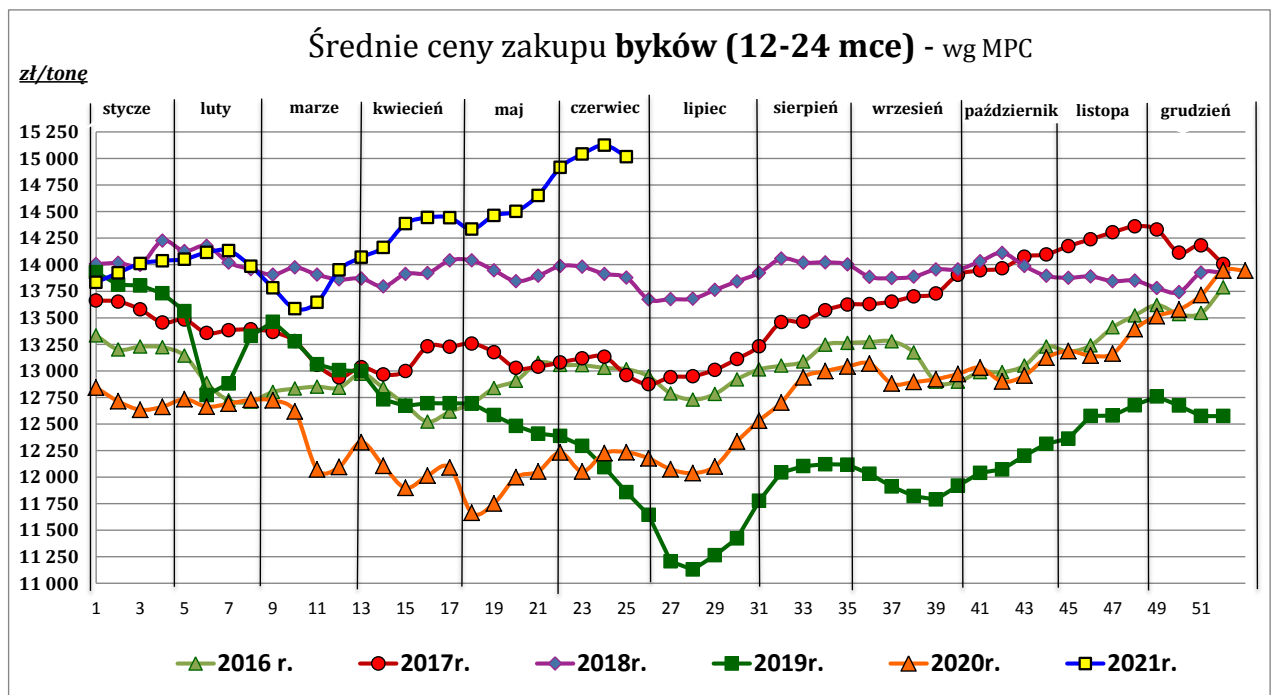
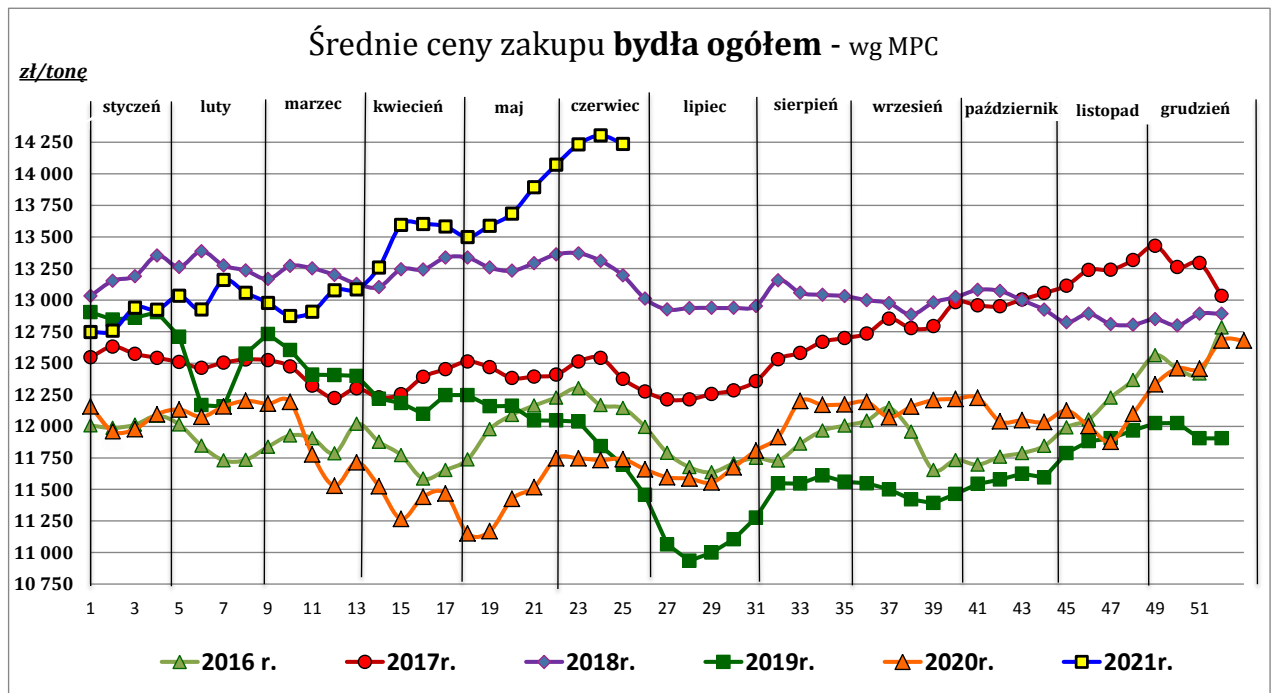

Wykorzystanie możliwe z dokładnym podaniem źródła

**Zintegrowany System
Rolniczej Informacji Rynkowej**

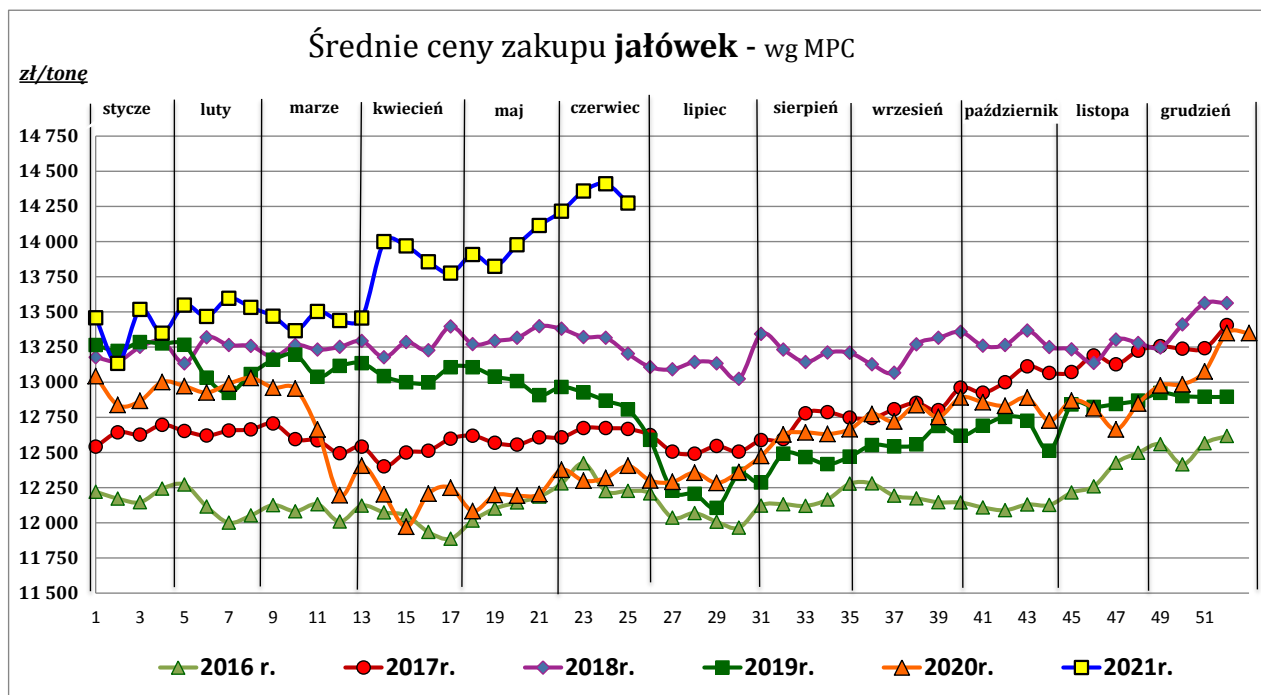

Źródło: Zintegrowany System Rolniczej Informacji Rynkowej (ZSRIR – MRiRW)

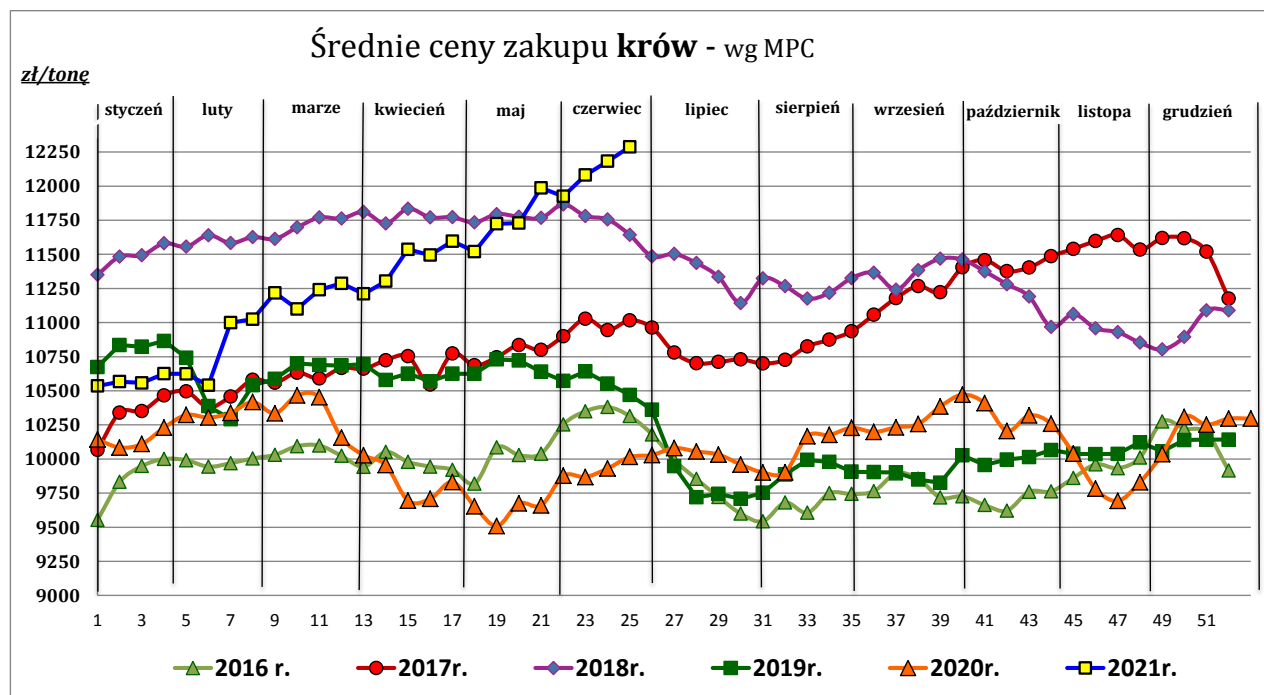

Wykorzystanie możliwe z dokładnym podaniem źródła

**Zintegrowany System
Rolniczej Informacji Rynkowej**

Tablica 2. Zbiorcze zestawienie danych dotyczących zakupu bydła rzeźnego wg makroregionów

MAKROREGION									
Kategoria bydła	Cena zakupu				Średnia masa tuszy		Zmiana tyg. poziomu uboju [%]	Struktura zakupu	
	wg w.ż. [zł/kg]	dla mpc [zł/tonę]	dla mps [zł/tonę]	Zmiana tyg. [%]	[kg]	Zmiana tyg. [%]		[%]	Zmiana tyg. [w pkt.%]
	2021-06-27	2021-06-27	2021-06-27	2021-06-27	2021-06-27	2021-06-27	2021-06-27	2021-06-27	2021-06-27
Centralny									
Bydło ogółem	7,50	14 475	14 764	-1,3	328,0	-0,2	1,6	100,0	-
bydło 8-12 m-cy (Z)	6,28	11 648	11 881	-17,5	244,6	-10,0	18,2	0,1	0,0
byki 12-24 m-ce (A)	8,08	15 163	15 466	-0,9	352,5	-0,1	2,9	45,4	0,6
byki > 24 m-cy (B)	8,02	15 049	15 350	-0,9	388,4	0,1	-3,1	10,6	-0,5
wolce > 12 m-cy (C)	--	--	--	--	--	--	--	--	--
krowy (D)	6,12	12 566	12 817	0,1	281,4	0,5	13,3	22,8	2,3
jałówki > 12 m-cy (E)	7,41	14 305	14 591	-2,0	295,8	-0,2	-8,8	21,1	-2,4
Południowy									
Bydło ogółem	7,34	14 170	14 453	-0,7	319,0	-0,1	3,3	100,0	-
bydło 8-12 m-cy (Z)	7,49	13 896	14 174	-2,8	236,4	-7,3	-50,0	0,1	-0,1
byki 12-24 m-ce (A)	7,96	14 939	15 237	-0,6	351,0	0,5	-0,6	40,2	-1,6
byki > 24 m-cy (B)	8,02	15 046	15 347	-1,3	386,8	0,0	-1,5	6,9	-0,3
wolce > 12 m-cy (C)	--	--	--	--	--	--	--	--	--
krowy (D)	6,01	12 332	12 579	-0,3	282,7	0,1	3,9	27,8	0,1
jałówki > 12 m-cy (E)	7,43	14 344	14 631	-0,2	289,4	-0,1	11,9	25,0	1,9
Północny									
Bydło ogółem	6,86	13 234	13 499	3,2	318,4	-0,5	-13,8	100,0	-
bydło 8-12 m-cy (Z)	--	--	--	--	--	--	--	--	--
byki 12-24 m-ce (A)	7,67	14 386	14 674	0,0	354,9	-1,5	0,8	32,7	4,7
byki > 24 m-cy (B)	7,79	14 614	14 906	7,8	391,1	-0,6	-16,9	7,3	-0,3
wolce > 12 m-cy (C)	--	--	--	--	--	--	--	--	--
krowy (D)	5,47	11 237	11 462	2,5	281,3	-2,7	-26,0	36,8	-6,1
jałówki > 12 m-cy (E)	7,10	13 715	13 990	1,0	303,1	-0,1	-7,2	23,2	1,7

*- z uwagi na ustawowy obowiązek nieidentyfikowalności danych, ceny nie podano

** - z uwagi na brak porównywalności w obecnym tygodniu, danych nie podano

Makroregiony skupu bydła oraz sprzedaży wołowiny w cwiértusach

Nazwa makroregionu	Woje wódtwa wchodzące w skład makroregionu
centralny	kujawsko-pomorskie, mazowieckie, łódzkie, wielkopolskie, lubuskie
południowy	lubelskie, małopolskie, podkarpackie, świętokrzyskie, dolnośląskie, opolskie, śląskie
północny	podlaskie, pomorskie, warmińsko-mazurskie, zachodnio-pomorskie

Wykorzystanie możliwe z dokładnym podaniem źródła

**Zintegrowany System
Rolniczej Informacji Rynkowej**

2. Ceny sprzedaży wołowiny w Polsce

Tablica 3. Średnie ceny sprzedaży netto (bez VAT) i struktura sprzedaży ćwierci wołowych w ubojniach bydła (kraj).

TOWAR	CENA [zł/tona]		Zmiana tygodniowa ceny [%]	Struktura sprzedaży			Wielkość sprzedaży zmiana tyg. [%]
	2021-06-27	2021-06-20		2021-06-27	2021-06-20	Zmiana tygodniowa [%]	
POLSKA							
Ćwierci z buhajków do 2 lat - OGÓLEM	14 464	14 640	-1,2	100,00	100,00	--	0,5
ćwierci przednie	12 641	12 993	-2,7	14,64	13,40	9,2	9,7
ćwierci tylne	19 736	19 807	-0,4	10,98	9,38	17,0	17,6
ćwierci kompensowane	14 045	14 298	-1,8	74,39	77,22	-3,7	-3,2
Ćwierci z krów rzeźnych - OGÓLEM	11 468	11 394	0,7	100,00	100,00	--	-11,3
ćwierci przednie	*	9 506	--	5,36	7,29	--	--
ćwierci tylne	*	20 160	--	4,50	1,46	--	--
ćwierci kompensowane	11 154	11 404	-2,2	90,14	91,25	-1,2	-12,4
CENTRALNY							
Ćwierci z buhajków do 2 lat - OGÓLEM	14 999	15 164	-1,1	100,00	100,00	--	-33,7
ćwierci przednie	--	15 105	--	0,52	9,57	--	--
ćwierci tylne	--	*	--	0,92	0,56	--	--
ćwierci kompensowane	14 993	15 165	-1,1	98,56	89,87	9,7	-27,3
Ćwierci z krów rzeźnych - OGÓLEM	12 012	12 356	-2,8	100,00	100,00	--	-18,7
ćwierci przednie	*	--	--	0,00	0,00	--	--
ćwierci tylne	*	--	--	0,00	0,00	--	--
ćwierci kompensowane	12 012	12 356	-2,8	100,00	100,00	0,0	-18,7
PÓLUDNIOWY							
Ćwierci z buhajków do 2 lat - OGÓLEM	15 449	15 296	1,0	100,00	100,00	--	14,2
ćwierci przednie	12 626	12 277	2,8	31,79	24,90	27,7	45,7
ćwierci tylne	19 810	19 888	-0,4	23,57	22,85	3,2	17,8
ćwierci kompensowane	15 157	14 727	2,9	44,64	52,25	-14,6	-2,5
Ćwierci z krów rzeźnych - OGÓLEM	14 601	12 229	19,4	100,00	100,00	--	11,5
ćwierci przednie	*	*	--	4,24	9,73	--	--
ćwierci tylne	*	20 160	--	38,85	15,87	--	--
ćwierci kompensowane	11 504	11 301	1,8	56,91	74,40	-23,5	-14,7
PÓLNOCNY							
Ćwierci z buhajków do 2 lat - OGÓLEM	12 608	12 796	-1,5	100,00	100,00	--	27,6
ćwierci przednie	--	--	--	0,00	0,00	--	--
ćwierci tylne	--	--	--	0,00	0,00	--	--
ćwierci kompensowane	12 608	12 796	-1,5	100,00	100,00	0,0	27,6
Ćwierci z krów rzeźnych - OGÓLEM	10 276	10 348	-0,7	100,00	100,00	--	-9,0
ćwierci przednie	*	*	--	10,03	13,50	--	--
ćwierci tylne	--	--	--	0,00	0,00	--	--
ćwierci kompensowane	10 319	10 412	-0,9	89,97	86,50	4,0	-5,3

* - z uwagi na ustawy o obowiązek nieidentyfikowalności danych, ceny nie podano.

Makroregiony skupu bydła oraz sprzedaży wołowiny w cwieńtusach

Nazwa makroregionu	Województwa wchodzące w skład makroregionu
centralny	kujawsko-pomorskie, mazowieckie, łódzkie, wielkopolskie, lubuskie
południowy	lubelskie, małopolskie, podkarpackie, świętokrzyskie, dolnośląskie, opolskie, śląskie
północny	podlaskie, pomorskie, warmińsko-mazurskie, zachodnio-pomorskie

Wykorzystanie możliwe z dokładnym podaniem źródła

Z i n t e g r o w a n y S y s t e m
R o l n i c z e j I n f o r m a c j i R y n k o w e j

**Tablica 4. Średnie ceny sprzedaży netto (bez VAT) elementów mięsa wołowego (kraj)
w okresie: 21.06 – 27.06.2021 r.**

Makroregion	Cena sprzedaży [zł/tonę]			Tygodniowa zmiana ceny [%]		
	rostbef z/k	udziec b/k	mięso woł. mielone	rostbef z/k	udziec b/k	mięso woł. mielone
Ogółem kraj	31 633	26 538	16 652	-0,8	4,5	1,9
Centralny	28 843	26 280	*	-2,9	-2,6	--
Południowy	34 808	26 543	*	-5,5	6,6	--
Północny	*	*	*	--	--	--

* - z uwagi na ustawowy wymóg nieidentyfikowalności danych, ceny nie podano

3. Ceny bydła żywego³ w Polsce

3.1 Ceny cieląt i młodego bydła opasowego w handlu hurtowym

Tablica 5. Średnie ceny zakupu cieląt płci męskiej oraz młodego bydła opasowego

Kategoria bydła	Jednostka	Cena zakupu			Zmiana ceny	
		2021-06-27	2021-06-20	2020-06-21	tyg. [%]	roczna [%]
Byczki od 8 dni do 4 tygodni - typ mleczny	zł/szt	635,86	662,96	596,07	-4,1	6,7
Byczki od 8 dni do 4 tygodni - typ mięsny	zł/szt	948,78	954,77	874,41	-0,6	8,5
Młode bydło opasowe 6-12 m-cy	zł/kg w.ż.	nld	nld	nld	--	--

* - prezentowane ceny są cenami netto (bez VAT)

nld - niewystarczająca liczba danych do prezentacji

³ - W handlu hurtowym bydlęciem żywym badane ceny byczków od 8 dni do 4 tygodni dotyczą cieląt przeznaczonych do dalszego chowu pochodzących od bydła ras mlecznych w przypadku typu mlecznego oraz od bydła ras mięsnych, ogólnoużytkowych i krzyżówek z rasami mięsnymi w przypadku typu mięsnego

- W handlu targowiskowym monitorowane są występujące na tym rynku kategorie bydła

Wykorzystanie możliwe z dokładnym podaniem źródła

**Z i n t e g r o w a n y S y s t e m
R o l n i c z e j I n f o r m a c j i R y n k o w e j**

4. Ceny mięsa wołowego w sieciach handlowych w Polsce

4.1 Ceny zakupu mięsa wołowego płacone przez podmioty handlu detalicznego

Tablica 6. Średnie ceny zakupu mięsa wołowego

Towar:	Cena w zł/kg		Zmiana [%]
	2021-06-27	2021-06-20	
	produkty konfekcjonowane		
mięso woł. bez kości (z udźca)	26,59	27,73	-4,1
mięso woł. mielone	12,89	14,21	-9,3
produkty luzem			
mięso woł. bez kości (z udźca)	26,49	26,48	0,0

(daty podane w tabeli oznaczają ostatni dzień analizowanego tygodnia)

Uwaga:

Analiza handlu zagranicznego za okres I-IV 2021r. (dane wstępne) oraz uboje bydła w okresie: styczeń – kwiecień 2021 r. są zamieszczone w wersji EXCEL biuletynu.

Biuletyn „*Rynek wołowiny i cielęciny*” ukazuje się w każdy czwartek.
Informacje zamieszczane w tym biuletynie przekazywane są przez współpracujące z nami podmioty na podstawie Ustawy o badaniach rynkowych z dn. 30 marca 2001r.

Wydawca:

Ministerstwo Rolnictwa i Rozwoju Wsi,

Departament Rynków Rolnych

ul. Wspólna 30, 00-930 Warszawa,

tel. (022) 623-16-33, fax (022) 623-27-06

Internet: <http://www.minrol.gov.pl>, E-mail: biuletyn@minrol.gov.pl

Autor: Anna Pankiewicz tel. (022) 623-16-33 E-mail: Anna.Pankiewicz@minrol.gov.pl

Wykorzystanie możliwe z dokładnym podaniem źródła

Z i n t e g r o w a n y S y s t e m
R o l n i c z e j I n f o r m a c j i R y n k o w e j