

RYNEK MIĘSA DROBIOWEGO

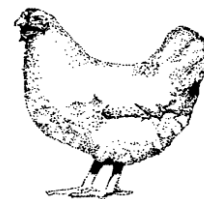

Nr 01/2022  
13 stycznia 2022 r.

**NOTOWANIA Z OKRESU: 3-9.01.2022r.**

Badanie cen skupu i sprzedaży prowadzone jest na reprezentatywnej próbie, natomiast cen giełdowa na wybranych giełdach towarowych. Średnie ceny netto liczone są jako średnia ważona.

**Średnie ceny skupu w zakładach drobiarskich**

Z uwagi na zbyt małą ilość podmiotów przysyłających dane nie prezentujemy cen towarów we wszystkich regionach (nie identyfikowalność danych rynkowych).

Ceny skupu drobiu rzeźnego za okres:

3-9.01.2021

TOWAR	POLSKA			MAKROREGIONY*											
				PÓLNOCNY			CENTRALNY			POŁUD-WSCHOD			ZACHODNI		
	09.01.2022	02.01.2022	Zmiana ceny [%]	09.01.2022	02.01.2022	Zmiana ceny [%]	09.01.2022	02.01.2022	Zmiana ceny [%]	09.01.2022	02.01.2022	Zmiana ceny [%]	09.01.2022	02.01.2022	Zmiana ceny [%]
kurczęta typu brojler	4 407	4 346	1,4	4 397	4 331	1,5	4 389	4 323	1,5	4 812	4 731	1,7	4 409	4 370	0,9
indory	5 696	5 628	1,2	5 588	5 453	2,5	6 200	6 000	3,3	6 300	--	--	5 961	5 874	1,5
indyżki	5 882	5 679	3,6	nld	nkl	nld	6 000	5 830	2,9	6 200	6 000	3,3	5 959	5 711	4,3
kaczki typu brojler	5 936	5 746	3,3	--	--	--	nld	nkl	nld	--	--	--	nld	nkl	nld
gęsi tuczone	--	--	--	--	--	--	--	--	--	--	--	--	--	--	--
kury mięsne ze stad reprodukcyjnych	nld	nkl	nld	--	--	--	--	--	--	--	--	--	--	--	--

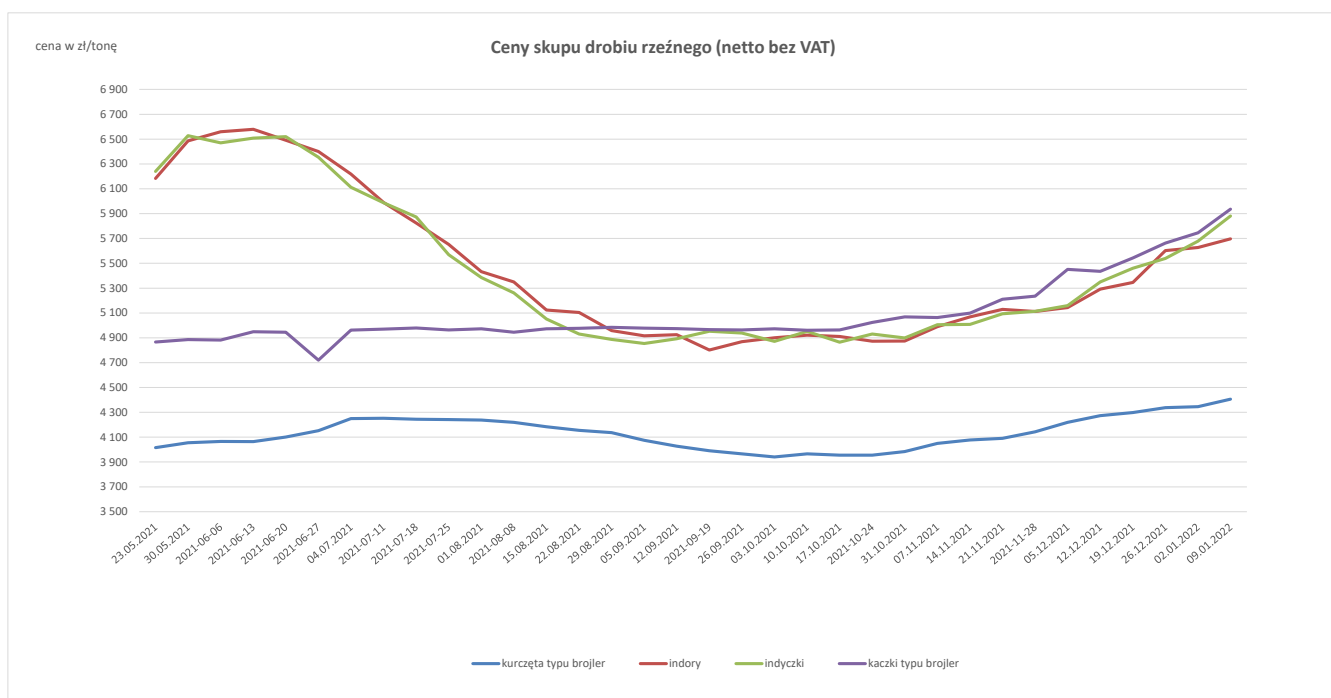

Średnie miesięczne ceny skupu kurcząt i indyków ( typ brojler, w zł/kg)

egiony	KURCZĘTA				
	POLSKA	Północny	Centralny	Poł-wsch	Zachodni
I 2021	3,28	3,33	3,30	3,86	3,16
II 2021	3,47	3,49	3,47	3,92	3,45
III 2021	3,64	3,67	3,61	4,04	3,65
IV 2021	3,78	3,79	3,75	4,23	3,80
V 2021	3,99	4,05	3,96	4,42	4,00
VI 2021	4,12	4,11	4,11	4,44	4,12
VII 2021	4,24	4,28	4,27	4,25	4,24
VIII 2021	4,17	4,20	4,14	4,19	4,23
IX 2021	4,00	4,05	3,97	3,75	4,06
X 2021	3,96	3,99	3,95	3,83	4,01
XI 2021	4,07	4,05	4,08	4,21	4,05
XII 2021	4,29	4,32	4,26	4,67	4,31
	INDYKI				
	POLSKA	Północny	Centralny	Poł-wsch	Zachodni
I 2021	4,35	4,25	4,53	4,57	4,43
II 2021	5,35	5,15	5,58	5,61	5,54
III 2021	5,61	5,50	5,70	5,86	5,69
IV 2021	5,79	5,69	5,83	5,95	5,88
V 2021	6,27	6,17	6,42	6,52	6,28
VI 2021	6,42	6,42	6,37	6,50	6,44
VII 2021	5,71	5,67	5,68	5,56	5,80
VIII 2021	5,07	4,89	5,00	5,12	5,34
IX 2021	4,89	4,74	4,94	5,00	5,08
X 2021	4,90	4,75	5,01	5,00	5,06
XI 2021	5,05	4,96	5,08	5,14	5,15
XII 2021	5,36	5,21	5,48	5,48	5,49

Średnia cena zakupu tuszek i filetów z kurczaka płacone przez podmioty handlu detalicznego w zł/kg  
Tydzień 1 (3-9.01.2022)

Towar	CENA [zł/kg]			
	09.01.2022	02.01.2022	Zmiana tygodniowa	Zmiana tygodniowa
Tuszki kurcząt patroszonych 65% kl A	8,01	8,08	-0,9%	↓
Filety z kurczaka	15,45	15,44	0,1%	↓

# Wydział Informacji Rynkowej

## ZINTEGROWANY SYSTEM ROLNICZEJ INFORMACJI RYNKOWEJ

Porównanie aktualnych cen skupu i sprzedaży drobiu z zakładów drobiarskich (3-9.01.2022r) z cenami w analogicznym okresie 2020 i ubiegłym tygodniem i miesiącem

Towar	CENA [zł/kg]				OBROT		
	9-1-2022	2-1-2022	10-1-2021	1212.2021	Zmiana miesięczna	Zmiana tygodniowa	Zmiana roczna
Kurczęta typu brojler	4,41	4,35	3,19	4,27	3,2%	1,3%	38,2%
Indory	5,70	5,63	4,21	5,29	7,7%	1,2%	35,5%
Indyczki	5,88	5,68	4,08	5,35	9,9%	3,5%	44,1%
Kaczki typu brojler	5,94	5,75	4,34	5,44	9,2%	3,3%	36,8%
Tuszki kurcząt patroszonych 65% bez szyji	7,33	7,31	6,16	7,26	1,0%	0,3%	19,0%
Tuszki kurcząt patroszonych 65% z szyjami	7,45	6,98	5,84	6,66	11,9%	6,7%	27,7%
Ćwiartki z kurczaka	5,43	5,31	3,44	5,34	1,6%	2,2%	57,9%
Filety z piersi kurczaka	16,19	15,58	11,93	15,48	4,6%	3,9%	35,7%
Filety z piersi indyka	16,89	16,30	12,12	17,02	-0,8%	3,6%	39,4%
Skrzydła z indyka	7,62	7,44	4,66	7,08	7,6%	2,4%	63,5%
Udźce z indyka	11,75	11,14	7,71	11,22	4,7%	5,5%	52,5%
Podudzia z indyka	6,21	6,15	4,51	5,89	5,4%	1,0%	37,8%

Ceny sprzedaży mięsa drobiowego na rynku KRAJOWYM za okres:

3-9.01.2021

TOWAR	POLSKA			MAKROREGIONY*											
	09.01.2022	2022-01-02	Zmiana ceny [%]	PÓLNOCNY			CENTRALNY			POLUD-WSCHOD			ZACHODNI		
				09.01.2022	2022-01-02	Zmiana ceny [%]	09.01.2022	2022-01-02	Zmiana ceny [%]	09.01.2022	2022-01-02	Zmiana ceny [%]	09.01.2022	2022-01-02	Zmiana ceny [%]
tuszki kurcząt patroszonych 65% bez szyji	7 334	7 313	0,3	8 156	7 810	4,4	7 484	7 365	1,6	-	-	-	7 214	7 237	-0,3
tuszki kurcząt patroszonych 65% z szyjami	7 448	6 982	6,7	7 183	6 652	8,0	7 478	7 003	6,8	7 352	7 053	4,2	7 523	6 992	7,6
tuszki indyków patroszonych 73%	10 400	11 185	-7,0	11 216	11 216	0,0	10 980	10 840	1,3	-	-	-	10 309	11 234	-8,2
ćwiartki z kurczaka	5 427	5 308	2,2	5 514	5 540	-0,5	5 378	5 235	2,7	5 954	5 887	1,1	5 482	5 371	2,1
skrzydła z kurczaka	6 279	6 751	-7,0	7 300	7 178	1,7	6 051	6 782	-10,8	n/d	n/d	-	5 884	6 121	-3,9
filety z piersi kurczaka	16 191	15 576	3,9	15 969	15 565	2,6	16 576	15 621	6,1	15 532	16 368	-5,1	15 389	15 286	0,7
nogi z kurczaka	7 347	7 638	-3,8	6 916	6 835	1,2	7 484	7 779	-3,8	7 310	7 010	4,3	6 872	6 894	-0,3
podudzia z kurczaka	6 678	6 612	1,0	6 479	6 464	0,2	6 793	6 679	1,7	7 195	6 774	6,2	6 434	6 428	0,1
uda z kurczaka	7 226	7 257	-0,4	6 848	6 819	0,4	7 595	7 578	0,2	7 939	7 646	3,8	6 337	6 334	0,0
filety z piersi indyka	16 833	16 295	3,3	16 591	16 253	2,1	16 680	16 120	3,5	17 825	16 244	9,7	16 949	16 446	3,1
skrzydła z indyka	7 619	7 438	2,4	7 331	7 256	1,0	7 790	7 670	1,6	7 784	7 230	7,7	7 650	7 345	4,2
udźce z indyka	11 750	11 143	5,4	11 541	11 473	0,6	10 500	9 970	5,3	11 414	10 041	13,7	12 486	11 751	6,3
podudzia z indyka	6 213	6 154	1,0	6 710	6 296	6,6	6 430	6 290	2,2	5 685	5 098	11,5	6 099	6 071	0,5
wątroby z kurczaka	3 335	3 219	3,6	3 190	2 656	20,1	3 224	3 157	2,1	6 382	6 584	-3,1	3 232	3 116	3,7
wątroby z indyka	5 428	5 603	-3,1	5 335	5 333	0,0	5 990	5 940	0,8	n/d	n/d	-	5 290	5 562	-4,9

Średnie ceny netto ( bez Vat) sprzedaży elementów i tuszki z kurczaka

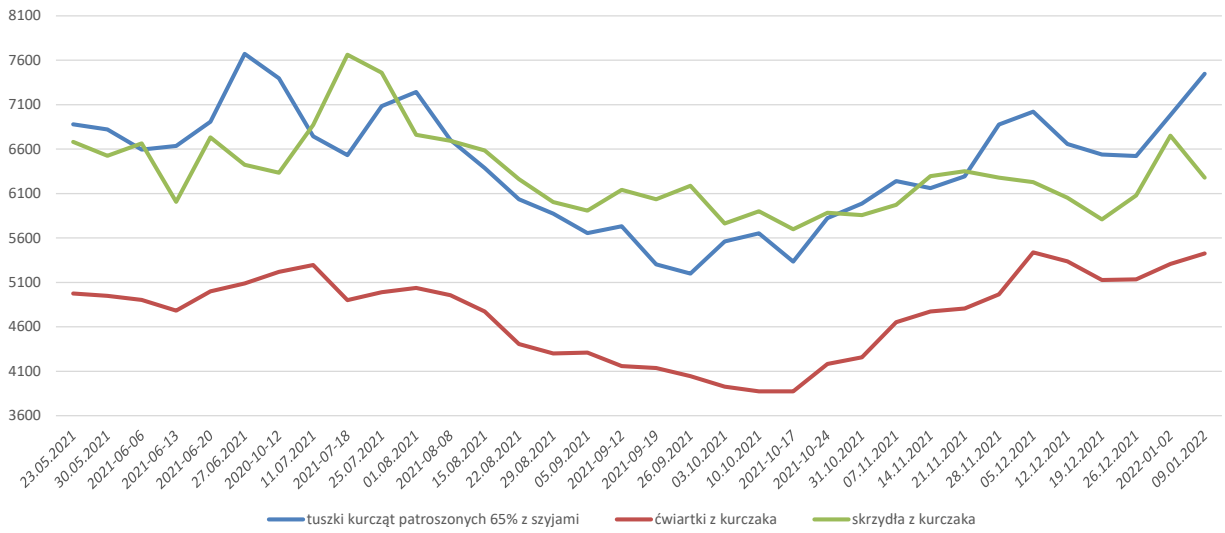

Średnie ceny netto( bez Vat) sprzedaży elementów z kurczaka

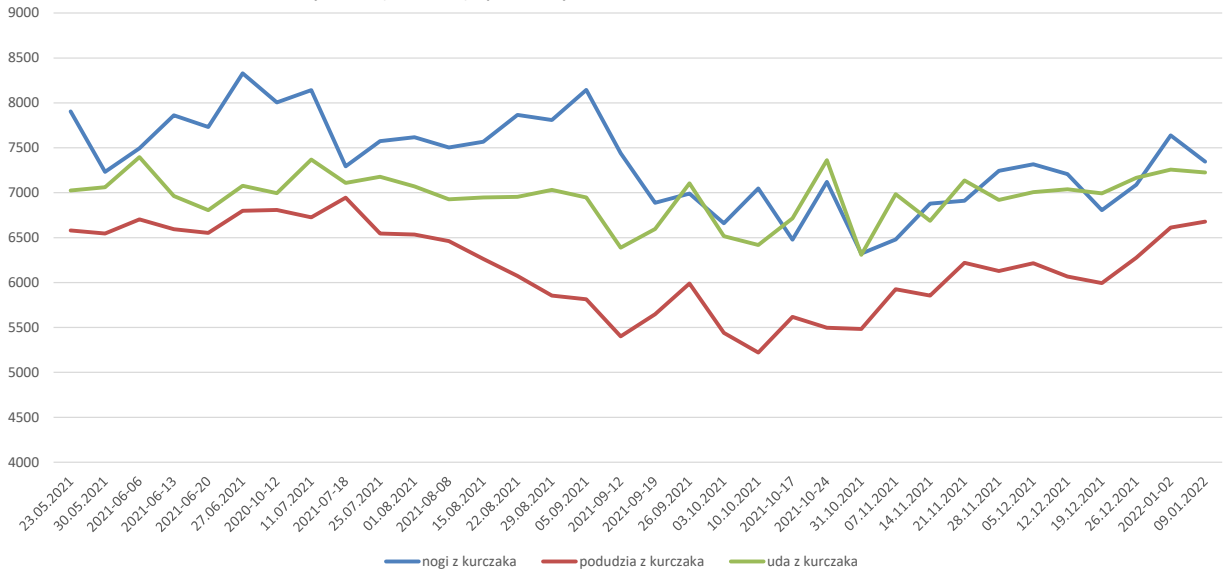

Średnie ceny netto ( bez VAT) sprzedaży filetów z piersi kurczaka

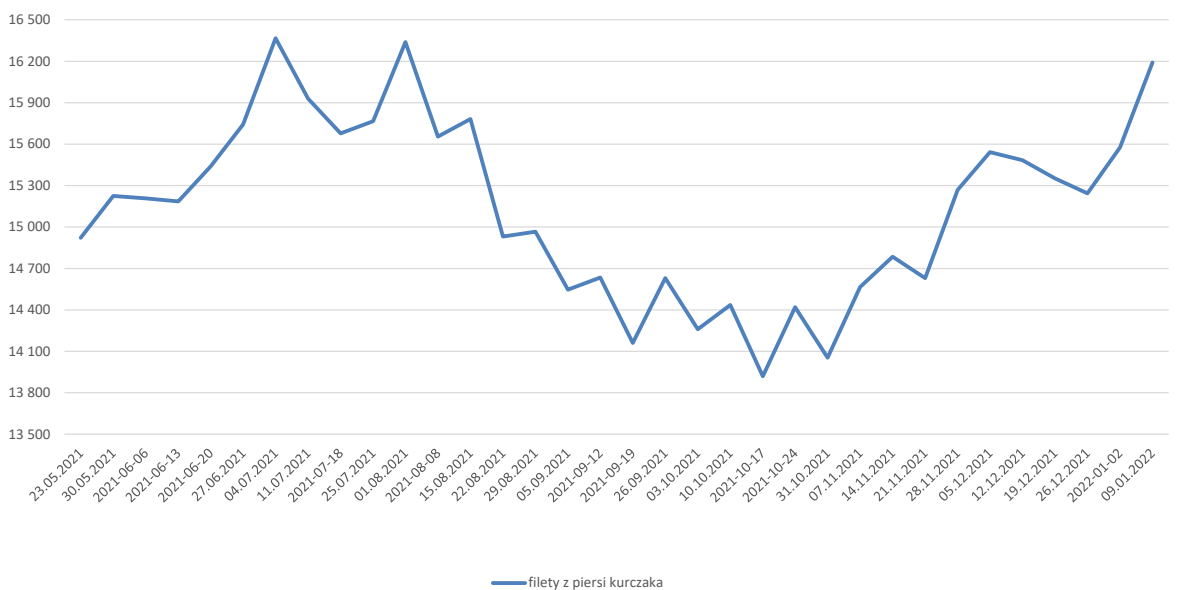

Średnie ceny netto ( bez VAT) sprzedaży mięsa z indyka

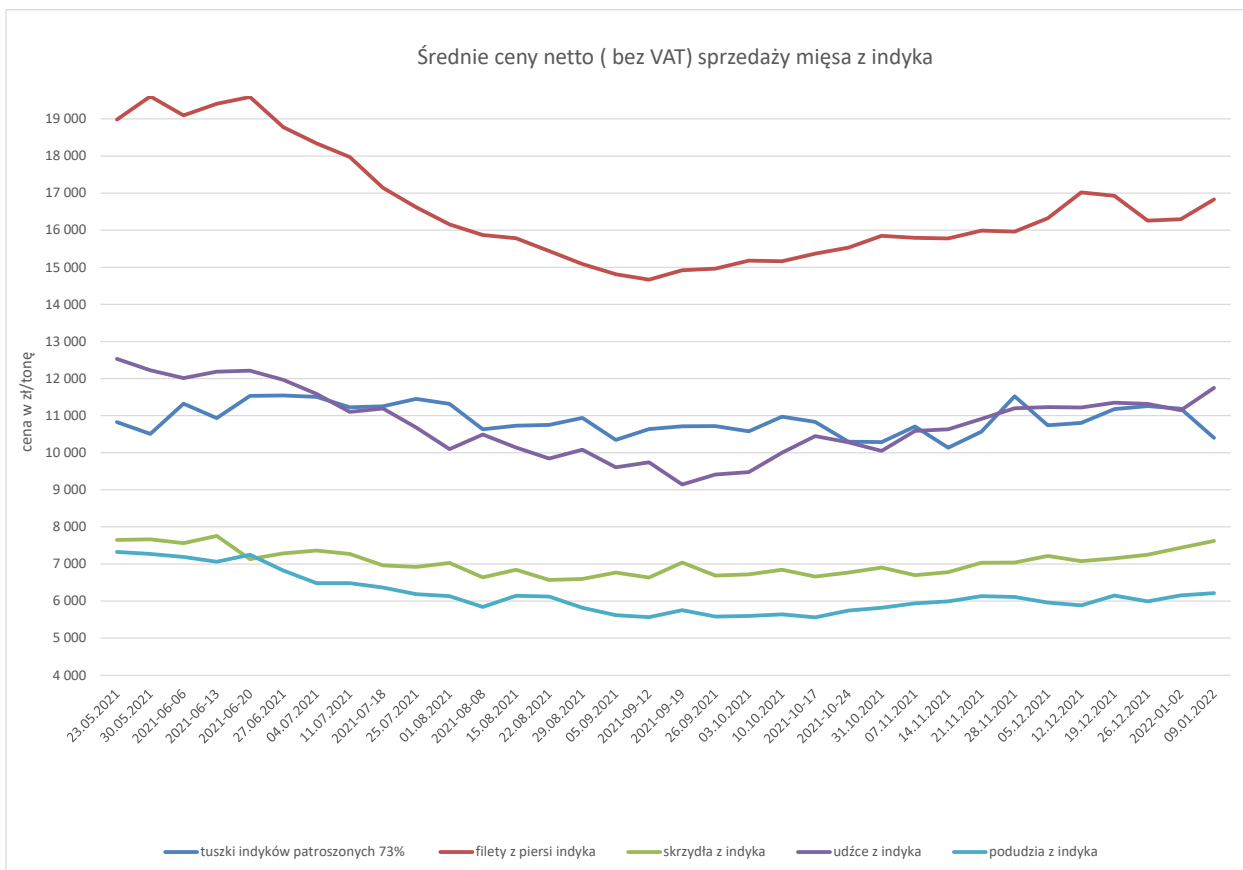

Ceny sprzedaży mięsa drobiowego (LUZEM) za okres: 3-9.01.2022

TOWAR	POLSKA			MAKROREGIONY*											
	09.01.2022	02.01.2022	Zmiana ceny [%]	PÓŁNOCNY		CENTRALNY		POŁUD-WSCHOD		ZACHODNI					
				09.01.2022	02.01.2022	Zmiana ceny [%]	09.01.2022	02.01.2022	Zmiana ceny [%]	09.01.2022	02.01.2022	Zmiana ceny [%]	09.01.2022	02.01.2022	Zmiana ceny [%]
tuszki kurcząt patroszonych 65% bez szczy	7 369	7 355	0,2	8 156	7 810	4,4	7 676	7 485	2,6	--	--	--	7 216	7 239	-0,3
tuszki kurcząt patroszonych 65% z szyjami	7 477	7 025	6,4	7 621	7 389	3,1	7 485	6 998	7,0	7 357	7 156	2,8	7 580	6 914	9,6
tuszki indyków patroszonych 73%	10 400	11 185	-7,0	11 216	11 216	0,0	10 980	10 840	1,3	--	--	--	10 309	11 234	-8,2
ćwiartki z kurczaka	5 406	5 251	2,9	5 510	5 421	1,6	5 354	5 172	3,5	5 931	5 903	0,5	5 465	5 327	2,6
skrzydła z kurczaka	6 098	6 730	-9,4	7 288	7 188	1,4	5 739	6 687	-14,2	nld	nld	--	5 581	5 815	-4,0
filety z piersi kurczaka	16 323	15 602	4,6	16 001	15 648	2,3	16 770	15 660	7,1	15 512	16 436	-5,6	15 109	15 009	0,7
nogi z kurczaka	7 384	7 666	-3,7	6 913	6 832	1,2	7 485	7 779	-3,8	7 310	7 010	4,3	6 297	--	--
podudzia z kurczaka	6 515	6 245	4,3	6 332	6 375	-0,7	6 660	6 253	6,5	7 094	6 848	3,6	6 124	6 088	0,6
uda z kurczaka	6 838	6 746	1,4	6 856	6 837	0,3	7 228	7 143	1,2	6 216	6 103	1,8	5 762	5 884	-2,1
filety z piersi indyka	16 602	16 110	3,1	16 049	15 966	0,5	16 680	16 120	3,5	nld	nld	--	16 815	16 364	2,8
skrzydła z indyka	7 583	7 418	2,2	7 261	7 212	0,7	7 790	7 670	1,6	nld	nld	--	7 598	7 267	4,6
udźce z indyka	11 646	11 062	5,3	11 303	11 347	-0,4	10 500	9 970	5,3	nld	nld	--	12 707	12 150	4,6
podudzia z indyka	6 176	6 104	1,2	6 610	6 098	8,4	6 430	6 290	2,2	nld	nld	--	6 073	6 023	0,8
wątroby z kurczaka	3 275	3 154	3,8	3 190	2 656	20,1	3 185	3 132	1,7	6 759	6 850	-1,3	3 071	2 918	5,2
wątroby z indyka	5 460	5 508	-0,9	5 131	4 989	2,9	5 990	5 940	0,8	nld	nld	--	5 396	5 562	-3,0

Ceny sprzedaży mięsa drobiowego KONFEKCJA na rynku KRAJOWYM za okres: 3-9.01.2022

TOWAR	POLSKA			MAKROREGIONY*											
	09.01.2022	02.01.2022	Zmiana ceny [%]	PÓŁNOCNY		CENTRALNY		POŁUD-WSCHOD		ZACHODNI					
				09.01.2022	02.01.2022	Zmiana ceny [%]	09.01.2022	02.01.2022	Zmiana ceny [%]	09.01.2022	02.01.2022	Zmiana ceny [%]			
tuszki kurcząt patroszonych 65% bez szczy	nld	nld	--	--	--	--	--	--	--	--	--	--	--	--	--
tuszki kurcząt patroszonych 65% z szyjami	7 144	6 629	7,8	6 835	6 210	10,1	7 243	7 205	0,5	7 322	6 682	9,6	7 450	7 108	4,8
tuszki indyków patroszonych 73%	--	--	--	--	--	--	--	--	--	--	--	--	--	--	--
ćwiartki z kurczaka	5 809	5 756	0,9	nld	nld	--	5 885	5 712	3,0	6 210	5 713	8,7	5 704	5 705	0,0
skrzydła z kurczaka	6 994	6 839	2,3	nld	nld	--	7 169	7 268	-1,4	5 001	4 143	20,7	6 577	6 320	4,1
filety z piersi kurczaka	15 968	15 538	2,8	15 891	15 341	3,6	16 216	15 565	4,2	16 018	15 157	5,7	15 560	15 529	0,2
nogi z kurczaka	6 917	6 901	0,2	7 000	7 100	-1,4	6 888	--	--	--	--	--	6 912	6 894	0,3
podudzia z kurczaka	7 189	6 990	2,8	nld	nld	--	7 250	7 110	2,0	nld	nld	--	6 988	6 654	5,0
uda z kurczaka	7 915	7 592	4,3	6 826	6 697	1,9	8 342	7 824	6,6	10 788	10 976	-1,7	7 071	6 733	5,0
filety z piersi indyka	17 147	16 651	3,0	17 240	16 880	2,1	--	--	--	--	--	--	17 073	16 504	3,4
skrzydła z indyka	7 889	7 635	3,3	7 960	7 930	0,4	--	--	--	--	--	--	7 871	7 559	4,1
udźce z indyka	12 556	11 877	5,7	13 300	12 590	5,6	--	--	--	--	--	--	11 225	10 675	5,2
podudzia z indyka	7 423	7 378	0,6	7 920	7 810	1,4	--	--	--	--	--	--	6 834	6 844	-0,2
wątroby z kurczaka	4 627	4 617	0,2	--	--	--	4 979	5 190	-4,1	4 335	4 517	-4,0	4 481	4 519	-0,8
wątroby z indyka	5 383	6 270	-14,2	5 800	6 270	-7,5	--	--	--	--	--	--	5 236	--	--

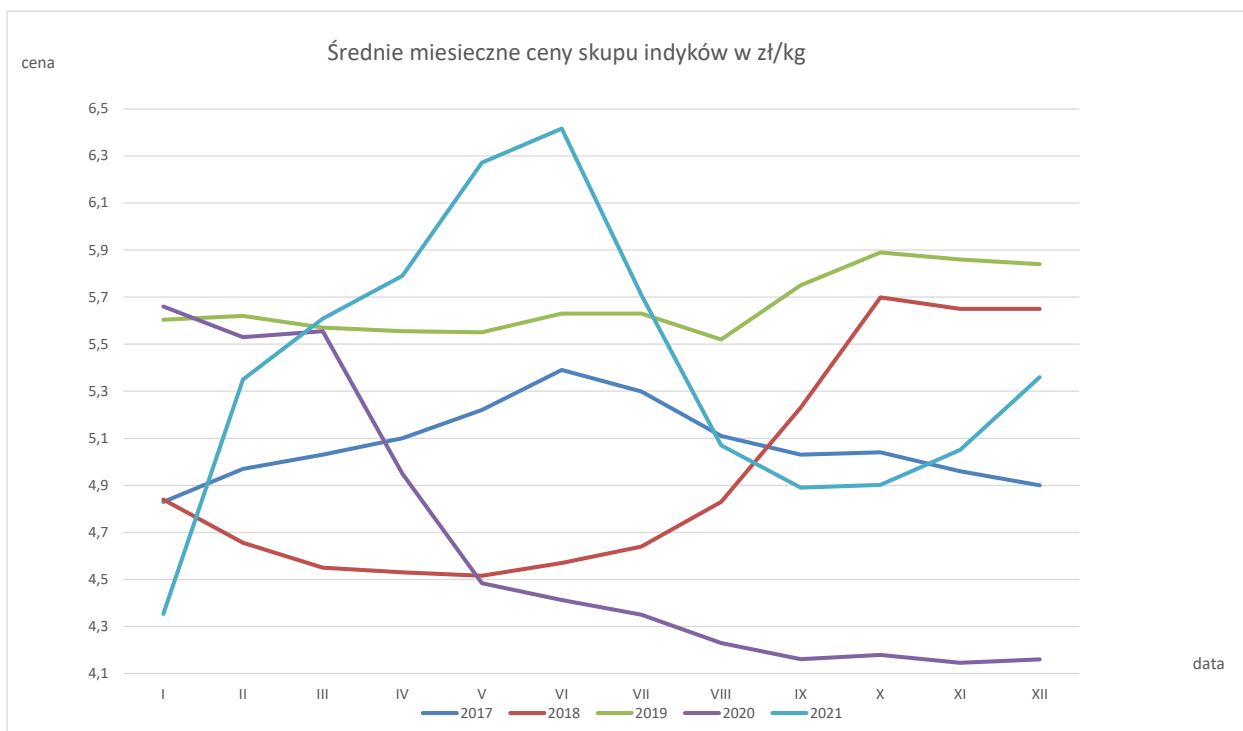
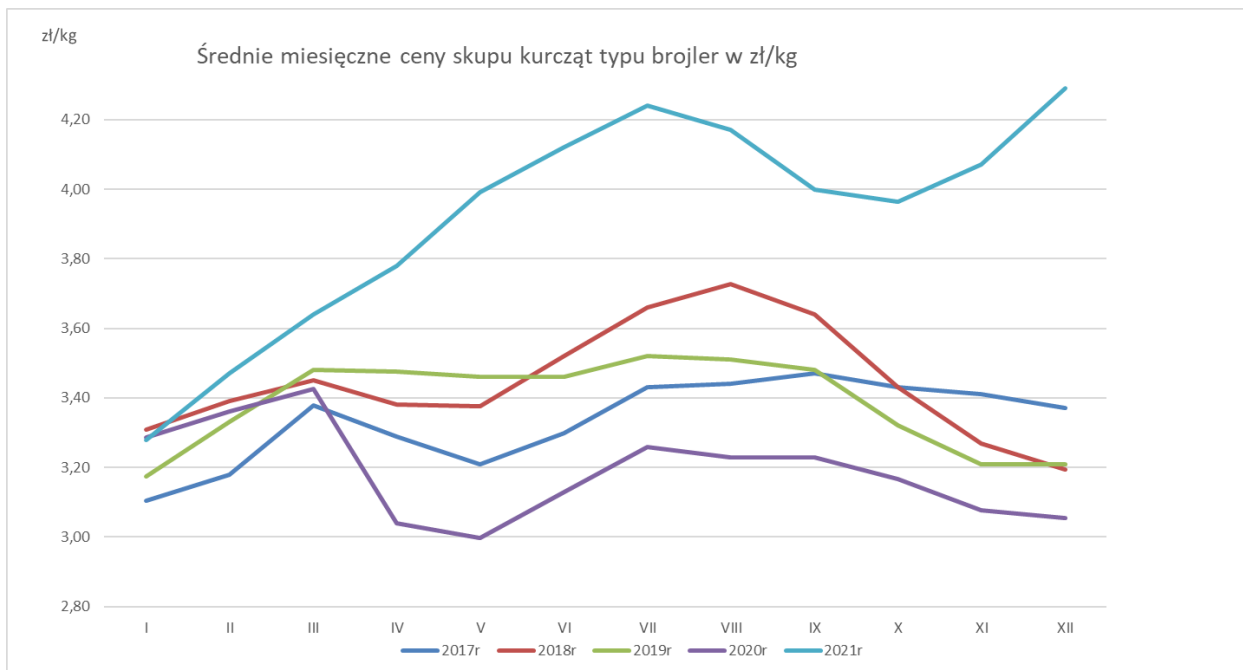

Miesięczne ceny tuszek z kurcząt (65%) w UE ( za 100kg)

MN/100 KG	2020												change - 1 year		
	grudzień	styczeń	lut	marzec	kwiecień	maj	czerwiec	lipiec	sierpień	wrzesień	październik	listopad		grudzień	
Belgium	EUR	129,87	146,16	175,17	177,42	174,80	172,07	177,20	181,24	180,25	173,71	173,65	182,10	180,12	38,7%
Bulgaria	EUR	143,44	142,79	134,60	148,73	151,81	142,59	150,44	152,30	159,80	159,44	154,94	153,22	152,10	6,0%
Bulgaria	BGN	280,54	279,27	263,25	290,88	296,92	278,87	294,23	297,87	312,53	311,83	303,03	299,67	297,49	6,0%
Czechia	EUR	189,68	191,83	178,19	170,30	171,34	173,91	175,22	181,54	181,58	180,75	178,57	177,15	179,76	-5,2%
Czechia	CZK	5030,18	5046,15	4661,03	4406,64	4485,08	4513,34	4482,00	4620,97	4653,41	4603,50	4532,95	4516,08	4562,07	-9,3%
Denmark	EUR	231,97	237,24	231,17	230,75	227,22	246,00	248,19	243,99	240,94	234,64	248,26	252,16	243,07	4,8%
Denmark	DKK	1727,33	1765,35	1719,65	1716,00	1689,68	1829,47	1845,58	1814,43	1791,97	1744,97	1846,10	1875,94	1807,75	4,7%
Germany	EUR	287,00	285,39	285,00	285,00	285,00	289,00	297,68	302,70	307,45	309,00	310,80	314,03	316,00	10,1%
Ireland	EUR	211,49	213,37	211,90	213,18	214,74	214,52	214,68	214,96	214,62	212,30	212,68	215,40	214,84	1,6%
Greece	EUR	194,33	195,13	194,76	195,71	184,24	199,82	199,83	201,84	203,96	205,50	204,11	205,83	208,67	7,4%
Spain	EUR	138,43	129,66	139,90	163,36	173,96	179,61	175,65	171,74	163,08	143,49	147,46	156,80	171,11	+23,6%
France	EUR	220,00	220,00	220,00	227,50	235,00	235,00	235,00	235,00	235,00	235,00	235,00	235,00	235,00	+6,8%
Croatia	EUR	175,14	180,16	177,66	174,85	177,58	181,56	183,19	188,48	189,66	191,62	191,69	193,89	199,91	+14,1%
Croatia	HRK	1324,67	1358,77	1343,55	1324,00	1345,84	1374,20	1378,55	1413,30	1422,94	1436,55	1436,33	1456,74	1503,00	+13,5%
Italy	EUR	235,92	223,21	217,61	215,50	216,16	221,73	239,13	252,47	250,97	251,55	251,17	253,03	268,00	+13,6%
Cyprus	EUR	230,03	229,35	228,77	228,82	229,01	229,03	228,85	228,94	228,94	228,94	228,94	228,94	228,94	-0,5%
Latvia	EUR	c	c	c	c	c	c	c	c	c	c	c	c	c	
Lithuania	EUR	138,28	142,41	142,73	143,52	149,12	150,65	159,52	161,88	174,23	168,89	158,33	150,83	157,64	+14,0%
Hungary	EUR	141,08	142,24	141,21	141,12	145,03	146,78	151,09	156,43	156,86	158,50	158,27	153,21	152,30	+8,0%
Hungary	HUF	50790,00	51038,96	50796,02	50551,89	53028,54	52963,65	53508,36	54729,66	55974,99	55837,11	55703,57	55253,73	#####	+9,2%
Malta	EUR	220,00	218,97	211,15	210,81	218,45	218,00	222,83	218,16	216,67	217,21	224,56	221,67	230,00	+4,5%
Netherlands	EUR	174,00	174,00	174,00	174,00	174,00	174,00	174,00	174,00	174,00	174,00	174,00	174,00	174,00	+0,0%
Austria	EUR	269,70	272,54	268,72	265,64	281,32	281,88	282,98	285,40	290,62	289,05	291,71	290,63	292,29	+8,4%
Poland	EUR	88,79	107,82	124,55	130,56	132,20	139,25	151,52	157,18	154,14	138,30	121,81	125,05	138,89	+56,4%
Poland	PLN	399,98	482,90	564,64	587,28	607,58	636,37	686,37	707,53	702,59	631,88	555,86	574,48	645,20	+61,3%
Portugal	EUR	149,27	144,00	145,35	149,75	174,45	188,00	182,55	179,50	170,89	159,08	154,73	170,73	191,14	+28,1%
Romania	EUR	124,71	122,77	128,19	142,14	145,15	144,47	145,73	149,39	150,94	155,76	158,13	155,95	156,32	+25,3%
Romania	RON	607,43	597,97	624,65	692,91	709,27	710,91	717,77	735,50	743,52	766,81	782,15	771,62	773,67	+27,4%
Slovenia	EUR	211,25	212,43	213,40	220,93	210,59	207,90	214,56	224,16	243,27	238,83	241,18	247,03	253,78	+20,1%
Slovakia	EUR	179,95	186,74	185,51	181,58	181,17	182,76	177,85	185,60	191,69	190,18	190,34	190,32	199,84	+11,0%
Finland	EUR	301,90	302,22	306,21	305,65	306,26	307,30	309,66	310,06	309,32	310,23	309,66	310,29	310,03	+2,7%
Sweden	EUR	238,50	262,10	266,63	270,46	266,85	276,22	267,55	273,96	273,67	284,28	281,12	287,11	283,55	+18,9%
Sweden	SEK	2443,77	2667,13	2690,06	2728,75	2713,77	2810,23	2713,32	2772,93	2789,97	2905,19	2858,70	2888,03	2842,50	+16,3%
EU	EUR	178,08	180,09	184,88	190,47	193,89	197,89	202,90	206,13	204,89	199,25	196,65	199,60	206,35	+15,9%

**CENA SPRZEDAŻY [zł/tonę]**

ROK	STYCZEŃ	LUTY	MARZEC	KWIECIEŃ	MAJ	CZERWIEC	LIPIEC	SIERPIEŃ	WRZESIEŃ	PAŹDZIERNIK	LISTOPAD	GRUDZIEŃ
<b>Ćwiartki z kurczaka</b>												
2017	3365,8	3379,0	3519,6	3491,2	3475,5	3626,0	3654,8	3626,4	3563,3	3450,8	3436,7	3250,4
2018	3236,1	3323,0	3442,3	3302,7	3320,9	3407,5	3528,8	3625,9	3690,4	3475,4	3406,8	3187,8
2019	3271,5	3415,3	3658,8	3954,4	4026,7	4126,3	4261,4	4194,9	4128,2	3897,0	3801,0	3948,8
2020	3927,7	3875,9	4085,7	3172,6	3221,1	3563,6	3790,3	3330,5	3503,9	3064,5	3033,5	2962,5
2021	3621,0	3955,8	4202,4	4519,9	4880,2	5030,8	5047,0	4618,0	4188,9	4103,0	4802,2	5259,1
<b>Filety z piersi kurczaka</b>												
2017	12559,2	12802,0	13153,1	13263,3	13324,9	13538,2	13862,8	13896,0	13899,9	13821,6	13906,2	13820,8
2018	13739,5	13984,2	14179,7	14506,9	15034,5	15693,5	15993,9	15799,3	15492,7	14249,3	13516,3	12881,8
2019	13156,5	13666,2	13976,1	14041,6	14092,2	13756,5	13844,4	13643,6	13445,4	12578,3	12284,0	12635,5
2020	12560,9	12841,9	13507,3	11613,3	11690,3	12053,0	12131,3	12132,4	12151,2	11234,9	10645,3	10633,9
2021	12398,9	12537,6	13223,0	13954,9	15123,5	15742,4	16200,9	15525,1	14570,2	14314,9	15284,3	15518,4
<b>Nogi z kurczaka</b>												
2017	5314,3	5019,0	5271,6	5202,0	5165,0	5179,6	5372,2	5469,8	5247,8	5364,1	5296,6	5182,8
2018	5153,2	5160,1	5262,8	5072,9	5125,2	5805,7	5399,8	5433,5	5835,1	5574,5	5735,1	5576,3
2019	5617,1	5788,1	5972,0	5763,6	5989,8	6281,3	6252,9	5983,8	5897,1	5745,3	5457,0	5667,4
2020	5869,8	5469,2	5930,2	5130,2	4947,0	4854,8	5463,6	5022,0	5069,4	4822,4	5007,4	5120,6
2021	5592,4	5877,9	6399,8	7054,4	7244,5	7356,8	7228,7	7506,8	7097,3	6623,5	7010,3	7235,7
<b>Podudzia z kurczaka</b>												
2017	5453,6	5010,0	5051,4	5388,5	5250,6	5076,9	5269,9	5150,0	5210,4	5052,1	5119,1	4964,4
2018	5015,8	5000,8	4938,1	5150,2	5331,6	5436,6	5282,5	5530,5	5399,4	5199,7	5140,1	5033,8
2019	4961,7	5117,3	5248,5	5395,4	5283,9	5454,2	5510,2	5542,3	5373,0	5253,5	5198,9	5305,2
2020	5356,8	5329,9	5583,9	4916,4	4772,1	5162,7	5206,1	4890,0	4862,9	4713,4	4703,2	4736,7
2021	5229,3	5622,4	5739,5	6095,4	6543,5	6764,5	6758,2	6257,6	6257,6	5629,4	6089,2	6336,3
<b>Uda z kurczaka</b>												
2017	5511,6	5386,5	5415,7	5409,4	5460,1	5407,9	5420,0	5378,3	5388,4	5430,4	5394,7	5516,0
2018	5405,1	5357,4	5391,8	5513,5	5563,3	5597,9	5718,8	5841,3	5959,3	5635,6	5663,9	5630,7
2019	5416,8	5572,8	5706,1	5744,9	5715,8	5736,8	5748,4	5791,9	5776,4	5594,4	5481,3	5556,6
2020	5637,9	5545,5	5686,5	5033,9	4995,4	5270,3	5393,5	5485,7	5198,3	4913,1	4788,9	4978,0
2021	5263,7	5295,6	5520,9	6312,1	6910,7	7035,9	7032,0	6952,5	6782,3	6637,5	6895,8	7012,4
<b>Filety z piersi indyka</b>												
2017	15851,9	15747,5	16140,9	16240,3	16924,7	17321,7	17217,4	16868,3	16806,4	16910,8	16722,9	16865,3
2018	16041,1	15026,6	14804,7	14741,7	15421,0	16528,6	16502,1	16394,6	17543,7	18032,3	17792,9	17789,6
2019	17100,2	16872,6	17434,4	18087,6	18712,8	19354,5	19781,5	20602,5	21365,9	21217,0	20679,7	20254,7
2020	19616,4	18801,5	18583,0	16001,0	13974,6	13390,9	13025,9	12249,9	12391,1	12197,5	12006,6	12271,4
2021	12891,3	14899,2	15743,3	16789,8	18554,7	18986,1	17101,9	15723,8	14928,6	15520,7	15927,4	16708,1
<b>Udźce z indyka</b>												
2017	8486,9	9012,7	9193,1	9662,6	9633,7	8880,2	8290,4	7476,4	7598,4	8341,1	8857,4	8854,0
2018	8900,2	8649,6	8886,4	8750,6	8873,1	8730,3	8332,8	8290,3	9008,9	9286,7	9250,8	9414,9
2019	9346,8	9680,9	9898,5	10076,7	10018,1	9894,7	10062,5	9461,2	10280,3	10299,0	10419,0	10426,8
2020	10313,6	10126,9	10425,2	8902,5	7618,7	7488,6	7222,8	6847,9	7019,0	7717,8	7710,2	7538,2
2021	8343,6	10043,2	10759,7	11109,4	12174,0	12034,3	10981,9	10317,2	9531,7	10302,4	10972,4	11347,9
<b>Podudzia z indyka</b>												
2017	3999,0	4286,1	4459,8	4616,7	4654,8	4357,1	4475,3	4421,7	4298,7	4587,5	4634,9	4759,6
2018	4694,7	4484,7	4499,5	4478,4	4553,7	4593,5	4627,0	4529,0	4968,1	5157,6	5046,3	4971,1
2019	5176,5	5236,1	5306,0	5436,6	5606,2	5592,9	5572,4	5591,3	5748,6	5772,6	5679,0	5706,1
2020	5562,3	5579,7	5753,7	5457,3	5014,7	4826,4	4513,5	4113,1	4237,0	4339,4	4505,8	4386,4
2021	4887,6	5749,0	6048,7	6224,2	6880,7	6835,5	6273,0	5937,2	5560,6	5667,0	6021,5	5964,8

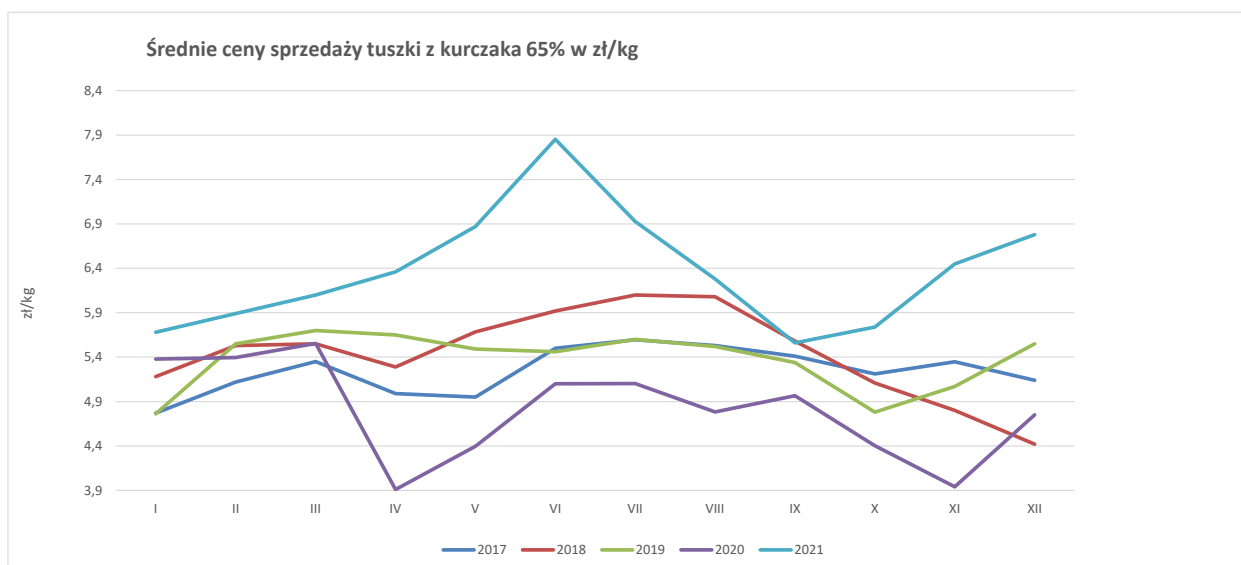



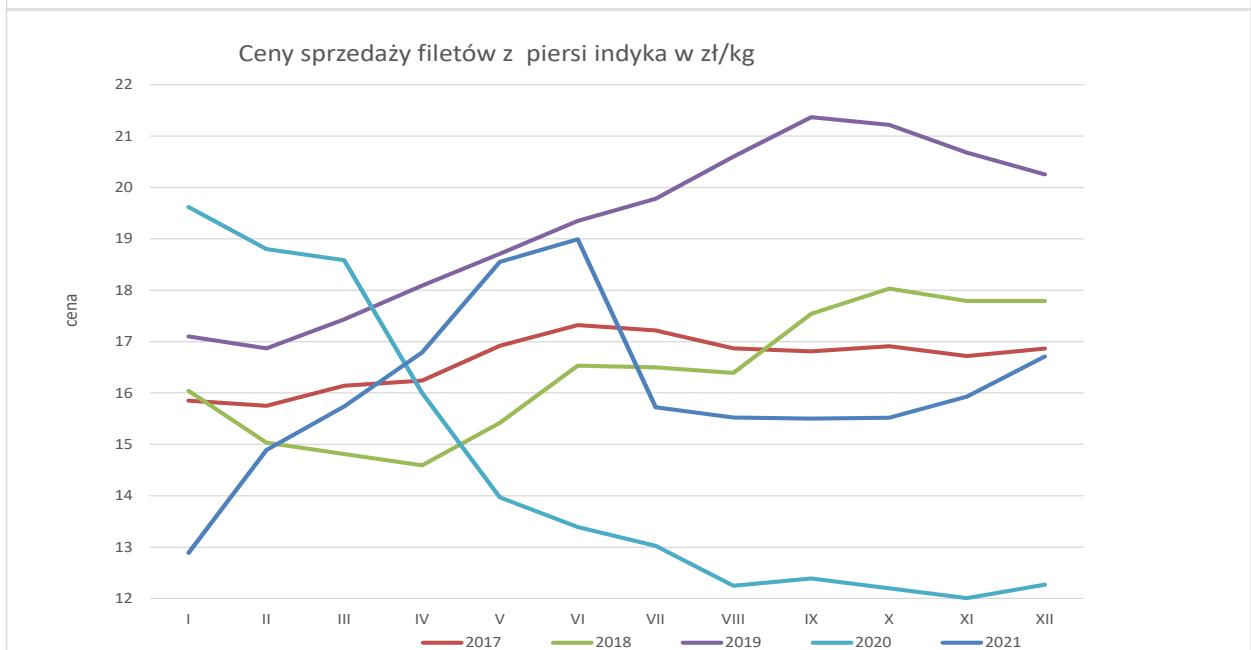
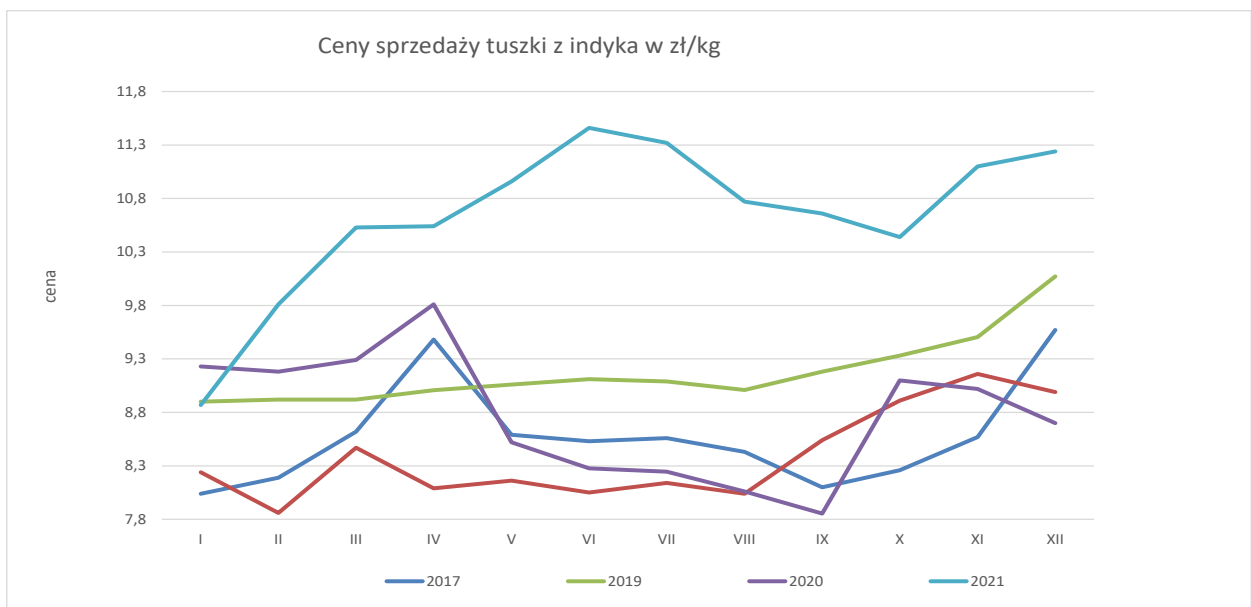
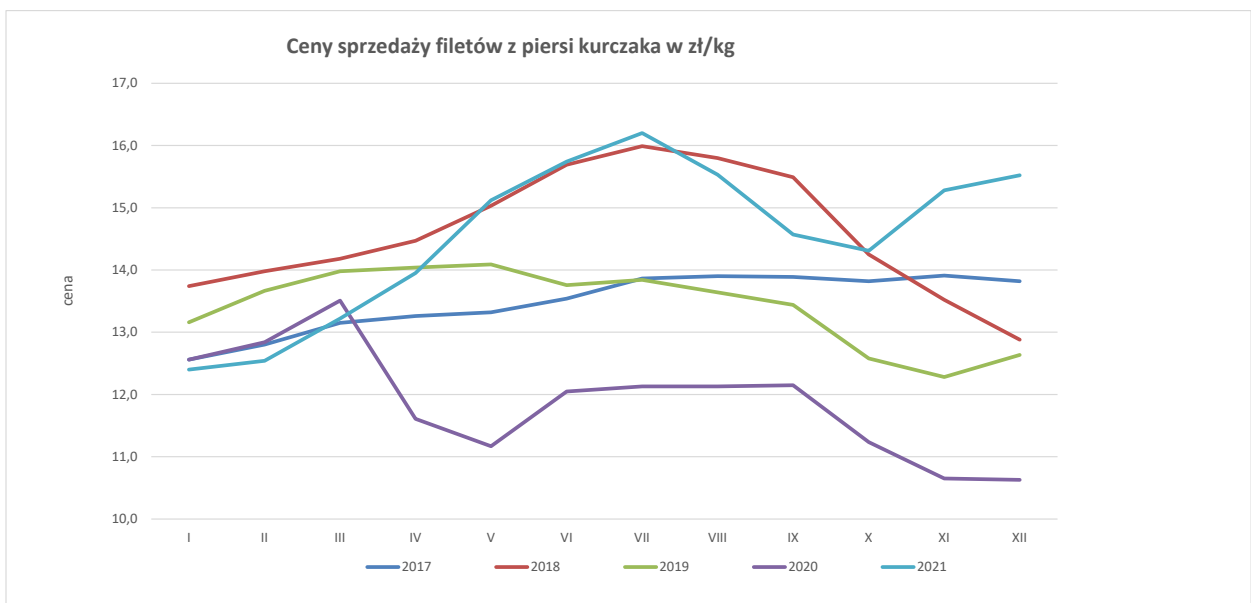

Średnie miesięczne ceny sprzedaży kurczaków i indyków (w zł/kg)

**KURCZAKI**

Miesiące/R egiony	POLSKA	Północny	Centralny	Poł-wsch	Zachodni
I 2021	5,68	4,99	5,75	5,67	5,62
II 2021	5,89	5,79	5,90	5,83	5,90
III 2021	6,10	5,46	6,16	5,96	6,20
IV 2021	6,36	5,93	6,41	6,50	6,30
V 2021	6,87	6,62	6,87	6,78	7,05
VI 2021	7,09	6,88	7,08	6,96	7,31
VII 2021	6,93	6,80	6,89	6,83	7,28
VIII 2021	6,28	6,57	6,20	6,11	7,18
IX 2021	5,56	5,72	5,49	5,40	6,71
X 2021	5,74	5,52	5,70	5,63	6,52
XI 2021	6,45	6,27	6,43	6,39	6,80
XII 2021	6,78	6,63	6,74	6,76	7,42

**INDYKI**

	POLSKA	Północny	Centralny	Poł-wsch	Zachodni
I 2021	8,87	n	n	n	n
II 2021	9,81	n	n	n	n
III 2021	10,53	n	n	n	n
IV 2021	10,54	n	n	n	n
V 2021	10,96	n	n	n	n
VI 2021	11,46	n	n	n	n
VII 2021	11,32	n	n	n	n
VIII 2021	10,77	n	n	n	n
IX 2021	10,61	n	n	n	n
X 2021	10,44	n	n	n	n
XI 2021	11,10	n	n	n	n
XII 2021	11,24	n	n	n	n

## HANDEL ZAGRANICZNY

Polski eksport, import mięsa drobiowego i podrobów (0207), drobiu żywego (0105) za I-X 2021  
(dane wstępne w trakcie weryfikacji-mogą być obciążone błędami)

\* - Dane wstępne

Źródło: Ministerstwo Finansów

wykonała: M. Czaczo

Polski eksport, import mięsa drobiowego i podrobów (0207) i drobiu żywego (0105) za I-X 2021r  
(dane wstępne w trakcie weryfikacji-mogą być obciążone błędami)

Mięso drobiowe - kod CN 0207

WAŻNIEJSZE KRAJE

EKSPORT							
I-X 2020r				I-X 2021r			
Kraj	Wartość [tys. EUR]	Wartość [tys. PLN]	Wolumen [tony]	Kraj	Wartość [tys. EUR]	Wartość [tys. PLN]	Wolumen [tony]
<b>OGÓLEM</b>	<b>1 984 001</b>	<b>8 735 862</b>	<b>1 239 285</b>	<b>OGÓLEM</b>	<b>2 180 825</b>	<b>9 937 739</b>	<b>1 206 052</b>
Niemcy	430 640	1 894 353	204 246	Niemcy	468 554	2 136 210	197 548
Wielka Brytania	275 399	1 213 557	112 373	Wielka Brytania	303 472	1 384 467	114 867
Francja	187 550	826 641	87 644	Francja	235 860	1 074 076	98 119
Holandia	148 630	654 364	105 814	Holandia	217 868	991 989	115 925
Republika Czeska	121 155	533 121	69 183	Republika Czeska	121 899	555 334	59 302
Hiszpania	91 947	403 742	37 812	Hiszpania	81 246	369 749	34 306
Słowacja	76 015	334 387	45 117	Słowacja	68 229	310 651	35 860
Belgia	55 241	242 679	28 528	Belgia	65 847	299 840	33 642
Rumunia	50 651	223 391	40 532	Ghana	59 601	271 272	62 062
Litwa	43 098	189 477	31 653	Węgry	51 641	235 449	23 247
Węgry	42 107	185 402	25 661	Rumunia	50 853	231 811	30 921
Hongkong	40 407	178 051	29 296	Litwa	49 181	223 937	29 347
Ghana	35 553	156 262	47 188	Irlandia	47 306	215 611	15 368
Irlandia	30 389	133 722	11 360	Kongo (d.Zair)	40 337	184 068	44 849
Austria	29 227	128 315	12 804	Austria	30 093	137 118	11 423
Kongo (d.Zair)	24 721	109 706	29 914	Ukraina	30 068	137 034	84 823

dane wstępne

Mięso drobiowe - kod CN 0207

WAŻNIEJSZE KRAJE

IMPORT							
I-X 2020r				I-X 2021r			
Kraj	Wartość [tys. EUR]	Wartość [tys. PLN]	Wolumen [tony]	Kraj	Wartość [tys. EUR]	Wartość [tys. PLN]	Wolumen [tony]
<b>OGÓLEM</b>	<b>61 193</b>	<b>269 254</b>	<b>52 531</b>	<b>OGÓLEM</b>	<b>84 636</b>	<b>385 666</b>	<b>59 977</b>
Niemcy	23 134	101 473	21 652	Niemcy	32 404	147 376	24 690
Wielka Brytania	10 475	46 197	6 388	Ukraina	19 538	89 300	9 948
Ukraina	7 229	31 903	4 614	Włochy	5 140	23 422	4 001
Włochy	3 949	17 415	3 683	Holandia	4 413	20 082	3 086
Francja	3 343	14 746	1 863	Francja	3 454	15 770	1 877
Holandia	3 205	14 167	2 653	Węgry	3 429	15 636	4 090
Szwecja	2 870	12 598	2 705	Hiszpania	3 114	14 199	1 534
Węgry	2 664	11 733	3 528	Dania	2 775	12 638	3 516
Dania	1 774	7 840	2 361	Republika Czeska	2 612	11 909	1 721
Belgia	708	3 125	1 106	Tajlandia	2 406	10 960	1 001
Słowacja	338	1 495	940	Belgia	1 413	6 434	2 005
Irlandia	277	1 185	176	Brazylia	1 051	4 786	428
Brazylia	250	1 104	119	Słowacja	917	4 185	434
Republika Czeska	243	1 061	171	Wielka Brytania	458	2 087	503
Litwa	168	730	98	Szwecja	346	1 573	296
Tajlandia	135	580	44	Irlandia	305	1 387	269

dane wstępne

drób żywy - kod CN 0105

WAŻNIEJSZE KRAJE

EKSPORT							
I-X 2020r				I-X 2021r			
Kraj	Wartość [tys. EUR]	Wartość [tys. PLN]	Wolumen [tony]	Kraj	Wartość [tys. EUR]	Wartość [tys. PLN]	Wolumen [tony]
<b>OGÓLEM</b>	<b>58 687</b>	<b>258 993</b>	<b>28 475</b>	<b>OGÓLEM</b>	<b>49 996</b>	<b>227 710</b>	<b>27 699</b>
Niemcy	32 207	142 086	23 199	Niemcy	28 607	130 176	21 094
Ukraina	16 052	70 833	1 998	Ukraina	10 700	48 765	1 359
Holandia	2 178	9 603	2 145	Litwa	3 899	17 867	944
Białoruś	2 097	9 254	228	Holandia	3 777	17 205	3 820
Litwa	1 607	7 157	369	Słowacja	943	4 288	137
Rosja	1 082	4 729	26	Lotwa	621	2 802	205
Słowacja	1 003	4 382	134	Węgry	592	2 697	68
Rumunia	757	3 359	98	Rumunia	491	2 240	59
Lotwa	513	2 297	158	Republika Czeska	284	1 297	9
Republika Czeska	482	2 121	44	Francja	35	155	1
Grecja	454	2 036	68	Austria	26	118	1
Egipt	255	1 134	7	Białoruś	21	98	1

dane wstępne

drób żywy - kod CN 0105

WAŻNIEJSZE KRAJE

IMPORT							
I-X 2020r				I-X 2021r			
Kraj	Wartość [tys. EUR]	Wartość [tys. PLN]	Wolumen [tony]	Kraj	Wartość [tys. EUR]	Wartość [tys. PLN]	Wolumen [tony]
<b>OGÓLEM</b>	<b>131 433</b>	<b>579 323</b>	<b>95 836</b>	<b>OGÓLEM</b>	<b>132 229</b>	<b>602 204</b>	<b>104 048</b>
Niemcy	28 387	125 013	9 498	Holandia	30 982	141 180	26 349
Holandia	26 113	115 625	18 283	Niemcy	24 150	109 889	11 112
Węgry	17 577	77 511	19 246	Węgry	18 551	84 517	18 919
Republika Czeska	16 170	71 341	13 841	Republika Czeska	13 631	62 033	14 359
Słowacja	10 645	46 913	18 577	Dania	8 780	39 959	1 043
Dania	7 903	34 720	819	Francja	8 627	39 326	2 653
Wielka Brytania	7 352	32 253	611	Słowacja	7 496	34 128	13 138
Austria	7 028	30 921	415	Wielka Brytania	6 162	28 103	345
Francja	3 185	13 986	1 742	Litwa	5 619	25 540	6 753
Włochy	3 012	13 185	4 617	Austria	4 143	18 899	303
Litwa	2 478	10 899	3 788	Portugalia	954	4 349	1 287
Lotwa	686	3 033	2 371	Szwecja	924	4 206	2 517
Szwecja	292	1 262	274	Lotwa	725	3 310	2 697
Portugalia	224	999	359	Włochy	635	2 889	422

dane wstępne

Biuletyn „*Rynek mięsa drobiowego*” ukazuje się w każdy czwartek o godz. 13<sup>00</sup>.

**Wydawca:**

Ministerstwo Rolnictwa i Rozwoju Wsi, Departament Rynków Rolnych

ul. Wspólna 30

00-930 Warszawa

tel. (022) 623-16-06

fax (022) 623-27-06

Internet: [strona ZSRiR](#)

**Autor:**

Małgorzata Czeczko, tel. (022) 623-16-06; E-mail: [Malgorzata.Czeczko@minrol.gov.pl](mailto:Malgorzata.Czeczko@minrol.gov.pl)

**Warunki otrzymywania biuletynu:**

Biuletyn udostępniany jest wszystkim zainteresowanym bezpłatnie.