

**ZARZĄDZENIE
REGIONALNEGO DYREKTORA OCHRONY ŚRODOWISKA W BYDGOSZCZY**

z dnia 14 grudnia 2017 r.

w sprawie rezerwatu przyrody „Las Minikowski”

Na podstawie art. 13 ust. 3 ustawy z dnia 16 kwietnia 2004 r. o ochronie przyrody (Dz. U. z 2016 r. poz. 2134, z późn. zm.¹⁾) zarządza się, co następuje:

§ 1. 1. Rezerwat przyrody „Las Minikowski”, zwany dalej „rezerwatem”, stanowi obszar o powierzchni 45,19 ha, położony na terenie gminy Nakło nad Notecią, w powiecie nakielskim, w województwie kujawsko-pomorskim.

2. Położenie i przebieg granicy rezerwatu, w postaci współrzędnych punktów załamania granicy w układzie współrzędnych płaskich prostokątnych PL-1992, zawiera załącznik nr 1 do zarządzenia.

3. Przebieg granicy rezerwatu określa mapa stanowiąca załącznik nr 2 do zarządzenia.

§ 2. Celem ochrony rezerwatu jest zachowanie wielogatunkowego grądu o charakterze naturalnym z udziałem pomnikowych egzemplarzy dębu szypułkowego *Quercus robur* i lipy drobnolistnej *Tilia cordata*.

§ 3. 1. Dla rezerwatu określa się rodzaj - Leśny (L).

2. Dla rezerwatu określa się typ i podtyp:

1) ze względu na dominujący przedmiot ochrony: typ - Fitocenotyczny (PFI), podtyp - zbiorowisk leśnych (zl);

2) ze względu na główny typ ekosystemu: typ - Leśny i borowy (EL), podtyp - lasów nizinnych (lni).

§ 4. Nadzór nad rezerwatem sprawuje Regionalny Dyrektor Ochrony Środowiska w Bydgoszczy.

§ 5. Tracą moc rozporządzenie nr 274/01 Wojewody Kujawsko-Pomorskiego z dnia 2 października 2001 r. w sprawie uznania za rezerwat przyrody (Dz. Urz. Woj. Kuj.-Pom. Nr 101, poz. 2373) oraz rozporządzenie nr 8/03 Wojewody Kujawsko-Pomorskiego z dnia 20 marca 2003 r. zmieniające rozporządzenia Wojewody Kujawsko-Pomorskiego w sprawie uznania za rezerwaty przyrody (Dz. Urz. Woj. Kuj.-Pom. Nr 35, poz. 608).

§ 6. Zarządzenie wchodzi w życie po upływie 14 dni od dnia ogłoszenia.

**REGIONALNY DYREKTOR
OCHRONY ŚRODOWISKA
W BYDGOSZCZY**
Maria Dombrowicz

¹⁾Zmiany tekstu jednolitego wymienionej ustawy zostały ogłoszone w Dz. U. z 2016 r. poz. 2249 i 2260 oraz z 2017 r. poz. 132, 1074 i 1595

Załączniki do zarządzenia
Regionalnego Dyrektora Ochrony Środowiska
w Bydgoszczy
z dnia 14 grudnia 2017 r.

Załącznik nr 1

**Położenie i przebieg granicy rezerwatu, w postaci współrzędnych punktów załamania
granicy w układzie współrzędnych płaskich prostokątnych PL-1992**

nr	x	y
1	588786,50	415391,79
2	588770,31	415402,78
3	588725,39	415411,13
4	588678,34	415509,84
5	588631,26	415627,62
6	588620,48	415654,59
7	588720,57	415640,77
8	588722,24	415660,39
9	588710,03	415674,43
10	588722,02	415707,99
11	588722,30	415737,52
12	588697,13	415739,78
13	588668,12	415760,38
14	588626,78	415753,33
15	588616,47	415765,59
16	588596,01	415798,09
17	588572,58	415800,41
18	588533,90	415799,83
19	588324,75	415796,24
20	588328,46	415764,38
21	588330,58	415746,20
22	588336,74	415737,14
23	588341,12	415725,46
24	588357,03	415697,85
25	588363,71	415670,35
26	588375,24	415654,06
27	588377,03	415642,85
28	588364,34	415621,09
29	588346,15	415598,06
30	588348,81	415556,69
31	588353,19	415488,39
32	588357,02	415473,24
33	588367,00	415459,50

82	588583,12	414457,72
83	588582,99	414449,23
84	588569,83	414417,48
85	588570,01	414410,84
86	588570,22	414403,47
87	588589,02	414351,95
88	588603,43	414311,75
89	588597,47	414297,69
90	588598,96	414286,62
91	588758,68	414369,86
92	588773,09	414388,62
93	588851,79	414426,99
94	588777,96	414558,54
95	588772,63	414564,30
96	588741,44	414599,96
97	588720,00	414624,47
98	588728,94	414661,26
99	588749,33	414738,23
100	588741,09	414875,77
101	588740,02	414940,70
102	588753,46	414975,04
103	588797,62	415006,90
104	588823,09	415019,36
105	588857,33	415031,41
106	588871,65	415048,04
107	588886,60	415099,84
108	588896,56	415134,37
109	588859,58	415138,29
110	588829,74	415148,90
111	588774,41	415160,28
112	588751,11	415188,06
113	588730,67	415224,31
114	588769,16	415229,71
115	588782,75	415245,60
116	588774,56	415314,38
117	588791,05	415318,90
118	588818,15	415313,39
119	588830,99	415316,69
120	588865,82	415319,85
121	588905,08	415329,07
122	588949,42	415341,00
123	588995,66	415351,89
124	588993,99	415358,85
125	588922,37	415344,31
126	588853,81	415348,27
127	588804,37	415346,52
128	588786,50	415391,79

REGIONALNY DYREKTOR
OCHRONY ŚRODOWISKA
W BUDGOSZCZY

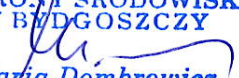

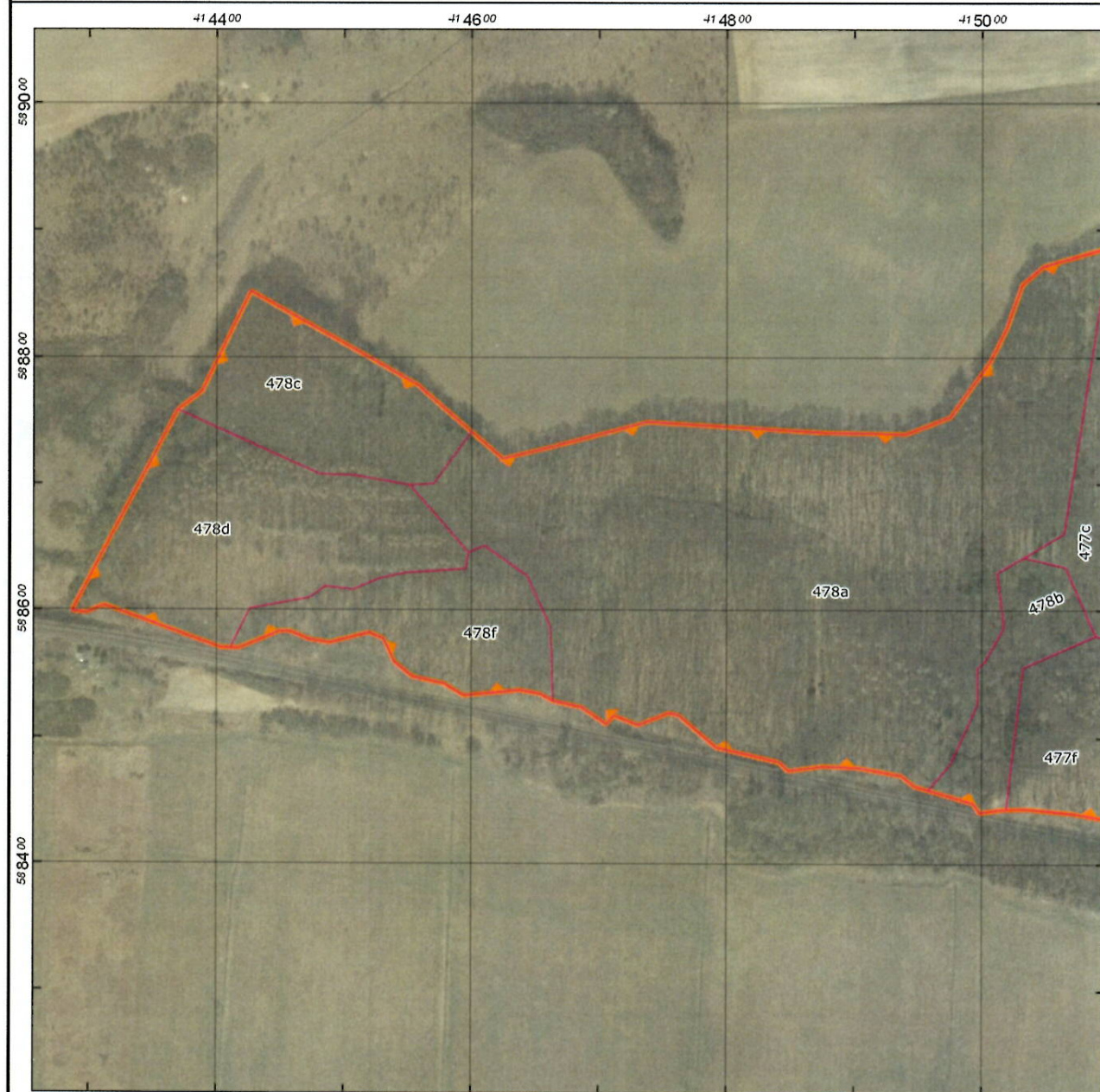

Małgorzata Dombrowicz

Przebieg granicy rezerwatu przyrody Las Minikowski - arkusz 1 z 2



Objaśnienia

-  Granica rezerwatu przyrody
-  Granice pododdziałów (Nadleśnictwo Żołędowo 2012-2021)

Ortofotomapa: Główny Urząd Geodezji i Kartografii,
usługa przeglądania 2017-08-30

Mapa topograficzna: Główny Urząd Geodezji i Kartografii,
usługa przeglądania 2017-08-30

Układ współrzędnych: PL-1992

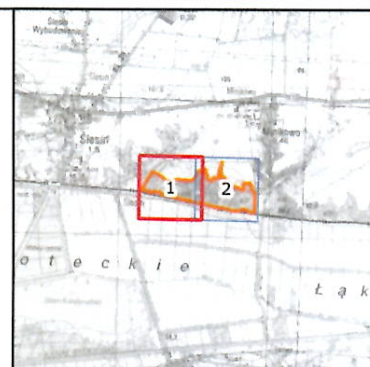

0 100 200 m

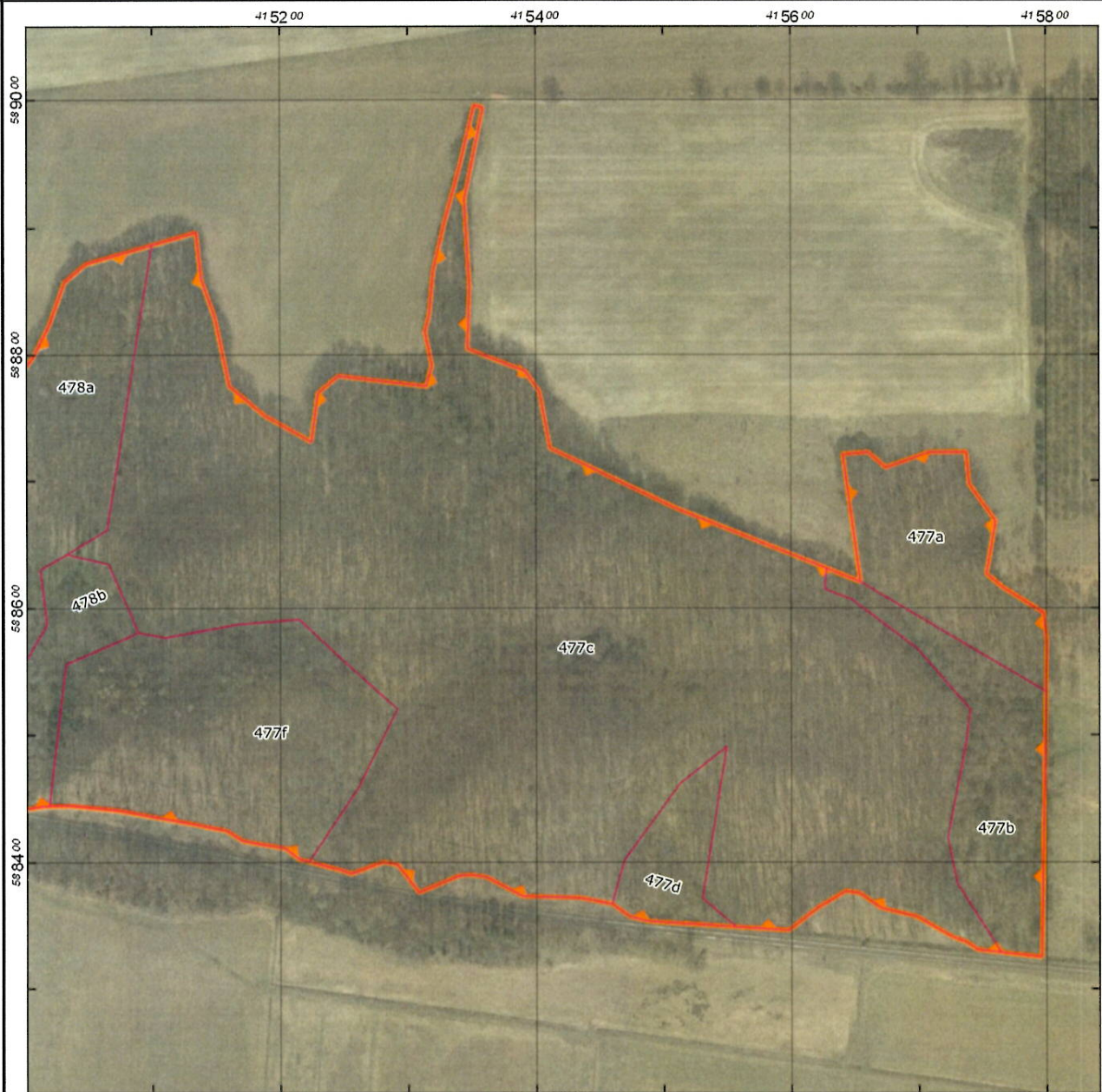

Przebieg granicy rezerwatu przyrody Las Minikowski - arkusz 2 z 2



Objaśnienia

-  Granica rezerwatu przyrody
-  Granice pododdziałów (Nadleśnictwo Żołędowo 2012-2021)

Ortofotomapa: Główny Urząd Geodezji i Kartografii,
usługa przeglądania 2017-08-30

Mapa topograficzna: Główny Urząd Geodezji i Kartografii,
usługa przeglądania 2017-08-30

Układ współrzędnych: PL-1992

0 100 200 m

**REGIONALNY DYREKTOR
OCHRONY ŚRODOWISKA
W BYDGOSZCZY**
Maria Dombrowicz

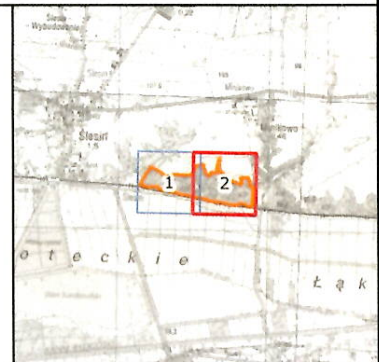

Uzasadnienie

Na podstawie art. 13 ust. 3 ustawy z dnia 16 kwietnia 2004 r. o ochronie przyrody (Dz. U. z 2016 r. poz. 2134, z późn. zm.) uznanie za rezerwat przyrody następuje w drodze aktu prawa miejscowego w formie zarządzenia regionalnego dyrektora ochrony środowiska, które określa jego nazwę, położenie lub przebieg granicy i otulinę, jeżeli została wyznaczona, cele ochrony oraz rodzaj, typ i podtyp rezerwatu przyrody, a także sprawującego nadzór nad rezerwatem.

Z wejściem w życie niniejszego zarządzenia Regionalnego Dyrektora Ochrony Środowiska w Bydgoszczy tracą moc rozporządzenie nr 274/01 Wojewody Kujawsko-Pomorskiego z dnia 2 października 2001 r. w sprawie uznania za rezerwat przyrody (Dz. Urz. Woj. Kuj.-Pom. Nr 101, poz. 2373) oraz rozporządzenie nr 8/03 Wojewody Kujawsko-Pomorskiego z dnia 20 marca 2003 r. zmieniające rozporządzenia Wojewody Kujawsko-Pomorskiego w sprawie uznania za rezerwaty przyrody (Dz. Urz. Woj. Kuj.-Pom. Nr 35, poz. 608). Zarządzenie to obejmuje aktualizację danych dotyczących rezerwatu oraz dostosowanie do obowiązujących przepisów prawnych, w tym określenie rodzaju, typu i podtypu rezerwatu zgodnie z rozporządzeniem Ministra Środowiska z dnia 30 marca 2005 r. w sprawie rodzajów, typów i podtypów rezerwatów przyrody (Dz. U. Nr 60, poz. 533). Zmiana określonej w rozporządzeniu Wojewody Kujawsko-Pomorskiego z dnia 2 października 2001 r., powierzchni rezerwatu z 45,14 ha na 45,19 ha wynika z wyliczenia na podstawie danych przestrzennych i nie jest związana z korektą zmiany granic rezerwatu. Cel ochrony rezerwatu, którym jest zachowanie wielogatunkowego grądu o charakterze naturalnym z udziałem pomnikowych egzemplarzy dębu i lipy, nie ulega zmianie.

Na podstawie art. 59 ust. 2 ustawy z dnia 23 stycznia 2009 r. o wojewodzie i administracji rządowej w województwie (Dz. U. z 2015 r. poz. 525, z późn. zm.) projekt zarządzenia został uzgodniony przez Wojewodę Kujawsko-Pomorskiego pismem znak: WIR.IX.700.39.2017, z dnia 1 grudnia 2017 r.

REGIONALNY DYREKTOR
OCHRONY ŚRODOWISKA
W BYDGOSZCZY
Maria Dombrowicz

