



DZIENNIK URZĘDOWY

WOJEWÓDZTWA PODKARPACKIEGO

Rzeszów, dnia 22 września 2016 r.

Poz. 3119

ZARZĄDZENIE REGIONALNEGO DYREKTORA OCHRONY ŚRODOWISKA W RZESZOWIE

z dnia 21 września 2016 r.

w sprawie ustanowienia planu zadań ochronnych dla obszaru Natura 2000 Łąki nad Wojkówką PLH180051

Na podstawie art. 28 ust. 5 ustawy z dnia 16 kwietnia 2004 r. o ochronie przyrody (Dz. U. z 2015 r. poz. 1651 z późn. zm.) zarządza się, co następuje:

§ 1. 1. Ustanawia się plan zadań ochronnych ochrony dla obszaru Natura 2000 PLH180051 Łąki nad Wojkówką, zwanego dalej „obszarem Natura 2000”,

2. Plan zadań ochronnych obejmuje cały obszar Natura 2000.

§ 2. Opis granic obszaru Natura 2000 zawiera załącznik nr 1 do zarządzenia.

§ 3. Mapę obszaru Natura 2000 zawiera załącznik nr 2 do zarządzenia.

§ 4. Identyfikację istniejących i potencjalnych zagrożeń dla zachowania właściwego stanu ochrony siedlisk przyrodniczych będących przedmiotami ochrony zawiera załącznik nr 3 do zarządzenia.

§ 5. Cele działań ochronnych zawiera załącznik nr 4 do zarządzenia.

§ 6. Działania ochronne ze wskazaniem podmiotów odpowiedzialnych za ich wykonanie i obszarów ich wdrażania zawierają załączniki nr 5 i 7 do zarządzenia.

§ 7. Wskazania do zmian w istniejących dokumentach planistycznych dotyczące eliminacji lub ograniczenia zagrożeń wewnętrznych lub zewnętrznych, niezbędne dla utrzymania lub odtworzenia właściwego stanu ochrony siedlisk przyrodniczych dla których ochrony wyznaczono obszar Natura 2000 zawiera załącznik nr 6 do zarządzenia.

§ 8. Zarządzenie wchodzi w życie po upływie 14 dni od dnia ogłoszenia.

**p.o. Regionalnego Dyrektora Ochrony Środowiska
w Rzeszowie**

Wojciech Wdowik

**Załącznik nr 1
do zarządzenia
Regionalnego Dyrektora
Ochrony Środowiska w Rzeszowie**

Opis granic obszaru Natura 2000

(sporządzono w oparciu o układ współrzędnych płaskich prostokątnych PL-1992, zgodnie z § 3 ust.1 pkt. 4 rozporządzenia Rady Ministrów z dnia 15 października 2012 r. w sprawie państwowego systemu odniesień przestrzennych Dz. U. poz. 1247).

Lp.	X	Y
1.	215906,73	693635,26
2.	215935,88	693639,53
3.	215948,68	693643,44
4.	215951,50	693660,98
5.	215952,95	693682,54
6.	215950,30	693712,11
7.	215928,06	693712,04
8.	215908,51	693713,46
9.	215909,22	693685,38
10.	215872,11	693659,66
11.	215841,87	693630,69
12.	215857,79	693609,36
13.	215884,21	693563,05
14.	215891,93	693550,99
15.	215887,39	693539,33
16.	215881,35	693521,18
17.	215892,17	693504,95
18.	215909,05	693465,36
19.	215915,32	693447,51
20.	215916,77	693435,45
21.	215924,01	693418,09
22.	215908,72	693404,03
23.	215920,42	693383,59
24.	215942,46	693346,27
25.	215949,92	693328,14
26.	215952,71	693314,13
27.	215957,53	693315,09
28.	215957,53	693325,46
29.	215956,68	693338,09

Lp.	X	Y
30.	215952,77	693358,00
31.	215950,99	693367,59
32.	215955,97	693379,33
33.	215955,12	693398,55
34.	215949,57	693428,38
35.	215948,86	693439,40
36.	215946,01	693477,08
37.	215939,26	693514,76
38.	215930,28	693550,75
39.	215903,99	693540,38
40.	215899,09	693561,32
41.	215897,31	693584,78
42.	215898,20	693603,57
43.	215903,26	693634,69
44.	215959,19	693211,49
45.	215948,00	693210,24
46.	215930,77	693206,77
47.	215921,17	693204,84
48.	215898,52	693198,04
49.	215916,42	693163,61
50.	215926,99	693145,26
51.	215933,83	693135,00
52.	215943,36	693120,58
53.	215964,86	693093,71
54.	215982,45	693074,41
55.	215991,98	693065,86
56.	216004,69	693058,53
57.	216013,72	693053,88
58.	216029,06	693049,40

Lp.	X	Y
59.	216029,06	693066,59
60.	216028,10	693077,73
61.	216019,19	693129,94
62.	216011,87	693168,78
63.	216008,05	693195,20
64.	216006,14	693201,57
65.	216002,32	693224,17
66.	215987,99	693228,31
67.	215983,53	693250,27
68.	215978,12	693252,18
69.	215970,48	693254,09
70.	215972,62	693234,77
71.	215974,62	693218,79
72.	215975,37	693214,15
73.	215965,60	693212,20
74.	213025,13	698305,33
75.	213013,44	698297,48
76.	212994,95	698291,10
77.	212987,75	698289,61
78.	212990,44	698280,70
79.	213001,84	698269,72
80.	213034,16	698245,27
81.	213050,38	698231,88
82.	213048,86	698254,08
83.	213059,51	698262,88
84.	213061,29	698266,61
85.	213050,11	698271,79
86.	213044,10	698276,56
87.	213034,82	698286,42
88.	216454,92	696181,00
89.	216447,29	696205,73
90.	216395,47	696259,50
91.	216374,43	696281,31
92.	216372,09	696286,93
93.	216337,24	696257,49

Lp.	X	Y
94.	216329,21	696250,10
95.	216323,91	696245,21
96.	216321,93	696246,90
97.	216316,19	696251,85
98.	216304,69	696243,15
99.	216296,08	696251,45
100.	216286,05	696243,33
101.	216261,41	696269,46
102.	216235,71	696246,77
103.	216190,65	696206,99
104.	216173,91	696192,33
105.	216165,74	696185,18
106.	216119,31	696153,32
107.	216137,43	696130,29
108.	216139,85	696127,21
109.	216199,27	696133,84
110.	216167,67	696107,00
111.	216188,02	696081,62
112.	216170,32	696067,92
113.	216218,00	696015,31
114.	216262,35	696057,57
115.	216252,85	696071,50
116.	216292,29	696107,88
117.	216297,76	696102,78
118.	216309,28	696112,15
119.	216313,98	696107,06
120.	216355,85	696147,00
121.	216364,65	696155,39
122.	216390,31	696124,09
123.	216383,09	696117,84
124.	216439,94	696119,97
125.	216448,87	696128,18
126.	216434,69	696145,19
127.	216467,81	696173,00
128.	216475,67	696179,60

Lp.	X	Y
129.	216468,93	696190,34
130.	216460,99	696184,92
131.	212874,59	698331,76
132.	212895,82	698349,89
133.	212867,86	698377,86
134.	212860,09	698386,66
135.	212855,17	698401,68
136.	212847,92	698411,00
137.	212842,22	698418,77
138.	212823,07	698434,24
139.	212812,70	698440,01
140.	212801,82	698442,86
141.	212794,57	698443,63
142.	212789,12	698431,85
143.	212789,39	698422,66
144.	212796,12	698412,30
145.	212819,08	698396,34
146.	212824,06	698391,02
147.	212801,78	698381,37
148.	212782,50	698376,72
149.	212769,36	698378,38
150.	212744,53	698385,56
151.	212732,23	698363,88
152.	212703,42	698374,56
153.	212696,62	698364,20
154.	212691,44	698353,19
155.	212723,16	698334,42
156.	212708,27	698315,00
157.	212698,56	698302,70
158.	212756,50	698267,41
159.	212804,15	698234,92
160.	212854,65	698275,05
161.	212878,62	698285,14
162.	212887,28	698288,78
163.	212874,85	698305,35

Lp.	X	Y
164.	212867,34	698313,64
165.	212872,00	698319,33
166.	212883,65	698322,96

**Załącznik nr 2
do zarządzenia
Regionalnego Dyrektora
Ochrony Środowiska w Rzeszowie**

Mapa obszaru Natura 2000

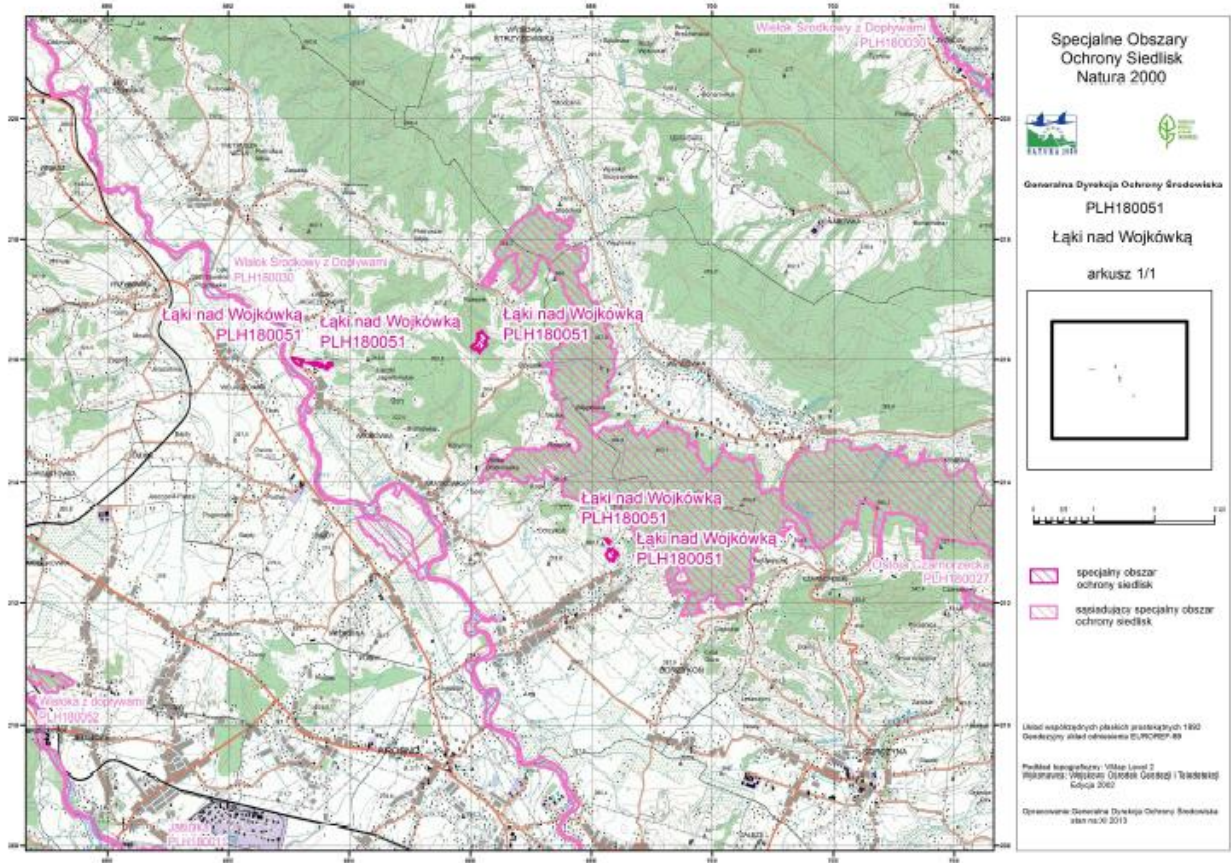

Załącznik nr 3
do zarządzenia
Regionalnego Dyrektora
Ochrony Środowiska w Rzeszowie

Identyfikacja istniejących i potencjalnych zagrożeń dla zachowania właściwego stanu ochrony siedlisk przyrodniczych będących przedmiotami ochrony:

Lp.	Przedmiot ochrony	Zagrożenia		Opis zagrożenia
		Istniejące	Potencjalne	
1.	6210 Murawy kserotermiczne (<i>Festuco-Brometea</i>)	<p>A04.03. Zarzucenie pasterstwa, brak wypasu</p> <p>I02. Problematiczne gatunki rodzime</p> <p>K02.01. Zmiana składu gatunkowego (sukcesja)</p> <p>K02.02. Nagromadzenie materii organicznej</p> <p>I01. Obce gatunki inwazyjne</p> <p>C01. Górnictwo w kopalniach i kamieniołomach</p> <p>H05.01. Odpadki i odpady stałe</p> <p>B01.01. Zalesianie terenów otwartych (drzewa rodzime)</p>	<p>A04.01 Wypas intensywny</p> <p>E01.03. Zabudowa rozproszona</p>	<p><u>Istniejące:</u></p> <p>A04.03. Zarzucenie pasterstwa, brak wypasu: zaprzestanie wypasu może doprowadzić do sukcesji wtórnej i zarośnięcia</p> <p>I02. Problematiczne gatunki rodzime: ekspansja gatunków rodzimych może prowadzić do ujednolicenia gatunkowego płatów siedliska</p> <p>K02.01. Zmiana składu gatunkowego (sukcesja): zarastanie przez krzewy i podrost drzew, ubożenie składu gatunkowego</p> <p>K02.02. Nagromadzenie materii organicznej: obecność wołoku powoduje zmiany warunków siedliskowych</p> <p>I01. Obce gatunki inwazyjne: ekspansja gatunków inwazyjnych wypiera gatunki charakterystyczne dla siedliska</p> <p>C01. Górnictwo w kopalniach i kamieniołomach: nielegalne wydobywanie może doprowadzić do zmniejszenia arealu siedlisk dla muraw kserotermicznych</p> <p>H05.01. Odpadki i odpady stałe: zmiana warunków siedliskowych w zależności od substancji, które mogą być wydzielane do podłoża (np. azotu – podnoszenie żyzności).</p> <p>B01.01. Zalesianie terenów otwartych (drzewa rodzime): celowe zalesianie obszarów łąk gatunkami drzew i krzewów</p> <p><u>Potencjalne:</u></p> <p>A04.01 Wypas intensywny: zbyt intensywny wypas może prowadzić do wytworzenia zbiorowisk pastwiskowych</p> <p>E01.03. Zabudowa rozproszona: rozbudowa osiedli i domków jednorodzinnych wraz z ogrodami może doprowadzić do przenikania gatunków sadzonych i zaburzania składu gatunkowego siedliska</p>

2.	6510 Ekstensywnie użytkowane górskie i niżowe łąki świeże (<i>Arrhenatherion</i>)	<p>A03.03. Zaniechanie, brak koszenia</p> <p>I01. Obce gatunki inwazyjne</p> <p>I02. Problematiczne gatunki rodzime</p> <p>K02.01. Zmiana składu gatunkowego (sukcesja)</p> <p>K02.02. Nagromadzenie materii organicznej</p>	<p>A03.01. Intensywne koszenie lub intensyfikacja</p> <p>A08. Nawożenie</p> <p>A02.02. Płodozmian</p> <p>B01.01. Zalesianie terenów otwartych (drzewa rodzime)</p>	<p><u>Istniejące:</u></p> <p>A03.03. Zaniechanie, brak koszenia: zaniechanie koszenia może doprowadzić do zarastania powierzchni siedliska przez krzewy i gromadzenia wojułoku</p> <p>I01. Obce gatunki inwazyjne: ekspansja gatunków inwazyjnych wypiera gatunki charakterystyczne dla siedliska</p> <p>I02. Problematiczne gatunki rodzime: ekspansja gatunków rodzimych może prowadzić do ujednolicenia składu gatunkowego płatów siedliska</p> <p>K02.01. Zmiana składu gatunkowego (sukcesja): zarastanie przez krzewy i podrost drzew, ubożenie składu gatunkowego płatów siedliska</p> <p>K02.02. Nagromadzenie materii organicznej: obecność wojułoku powoduje zmiany warunków siedliskowych</p> <p><u>Potencjalne:</u></p> <p>A03.01. Intensywne koszenie lub intensyfikacja: zbyt intensywne koszenie może doprowadzić do zubożenia składu gatunkowego</p> <p>A08. Nawożenie: zbyt intensywne nawożenie może doprowadzić do ubożenia gatunkowego łąk.</p> <p>A02.02. Płodozmian: przekształcanie łąk w pola uprawne</p> <p>B01.01. Zalesianie terenów otwartych (drzewa rodzime): celowe zalesianie obszarów łąk gatunkami drzew i krzewów.</p>
----	---	--	--	---

Załącznik nr 4
do zarządzenia
Regionalnego Dyrektora
Ochrony Środowiska w Rzeszowie

Cele działań ochronnych

Lp.	Przedmiot ochrony	Cel działań ochronnych
1.	6210 Murawy kserotermiczne (<i>Festuco-Brometea</i>)	Zachowanie powierzchni siedliska (4,86 ha) i osiągnięcie właściwego stanu ochrony siedliska poprzez podniesienie oceny wskaźników kardynalnych tj., rodzime gatunki ekspansywne roślin zielnych i ekspansja krzewów i podrostu drzew.
2.	6510 Ekstensywnie użytkowane niżowe łąki świeże (<i>Arrhenatherion</i>)	Zachowanie powierzchni siedliska (1,76 ha) i osiągnięcie właściwego stanu ochrony poprzez podniesienie oceny wskaźników kardynalnych tj. gatunki charakterystyczne, gatunki ekspansywne roślin zielnych i ekspansja krzewów i podrostu drzew.

Załącznik nr 5
do zarządzenia
Regionalnego Dyrektora
Ochrony Środowiska w Rzeszowie

Działania ochronne ze wskazaniem podmiotów odpowiedzialnych za ich wykonanie i obszarów ich wdrażania.

Lp.	Przedmiot ochrony	Działania ochronne	Obszar wdrażania	Podmiot odpowiedzialny za wykonanie
<i>Dotyczące ochrony czynnej siedlisk przyrodniczych, gatunków roślin i zwierząt oraz ich siedlisk oraz związane z utrzymaniem lub modyfikacją metod gospodarowania</i>				
1.	Wszystkie przedmioty ochrony	<u>Działania informacyjne</u> - oznakowanie granic obszaru tablicami informacyjnymi (3 szt.). Ich doraźna wymiana lub konserwacja (oznakowanie: 2-3 rok obowiązywania PZO, utrzymanie i konserwacja: przez cały okres obowiązywania PZO.	Na granicy, przy drogach prowadzących do obszaru	Organ sprawujący nadzór nad obszarem Natura 2000
2.		<u>Działania edukacyjne</u> - wykonanie i ustawienie tablic edukacyjnych (2 szt.) zawierających podstawowe informacje o celu utworzenia obszaru Natura 2000 oraz o biologii przedmiotów ochrony, wydanie ulotek informacyjnych, prelekcje, spotkania, działania promocyjne. Dostosowane do potrzeb, przez cały okres obowiązywania PZO.	Tablice edukacyjne – przy głównych drogach prowadzących do obszaru, spotkania w okolicznych szkołach zainteresowanych tego rodzaju współpracą.	Organ sprawujący nadzór nad obszarem Natura 2000 we współpracy z lokalnymi samorządami
3.	6210 Murawy kserotermiczne (Festuco-Brometea)	<u>Usunięcie krzewów i podrostu drzew</u> Ręczne lub mechaniczne usunięcie (wycięcie) drzew i krzewów wraz z wywozem poza siedlisko. Zabieg należy wykonać w trzecim roku obowiązywania planu.	Wszystkie stanowiska, wykazane jako siedlisko, zgodnie z załącznikiem nr 7 do zarządzenia.	Właściciel lub użytkownik gruntu na podstawie porozumienia zawartego z organem sprawującym nadzór nad obszarem albo na podstawie zobowiązania podjętego w związku z korzystaniem z programów wsparcia z tytułu obniżenia dochodowości, a w odniesieniu do gruntów stanowiących własność Skarbu Państwa lub własność jednostek samorządu terytorialnego – zarządca nieruchomości w związku z wykonywaniem obowiązków z

				zakresu ochrony środowiska na podstawie przepisów prawa albo, w przypadku braku tych przepisów, na podstawie porozumienia zawartego z organem sprawującym nadzór nad obszarem.
4.		<u>Zachowanie siedliska przyrodniczego</u> poprzez Obligatoryjne Prowadzenie ekstensywnego użytkowania kośnego, kośno-pastwiskowego lub pastwiskowego	Wszystkie stanowiska, wykazane jako siedlisko, zgodnie z załącznikiem nr 7 do zarządzenia.	Właściciel lub użytkownik gruntu.
5.		Fakultatywne Użytkowanie zgodne z wymogami odpowiedniego pakietu rolno-środowiskowo-klimatycznego w ramach obowiązującego PROW, ukierunkowanego na ochronę siedliska.	Wszystkie stanowiska, wykazane jako siedlisko, zgodnie z załącznikiem nr 7 do zarządzenia.	Właściciel lub użytkownik gruntu w obszarze na podstawie porozumienia zawartego z organem sprawującym nadzór nad obszarem albo na podstawie zobowiązania podjętego w związku z korzystaniem z programów wsparcia z tytułu obniżenia dochodowości, a w odniesieniu do gruntów stanowiących własność Skarbu Państwa lub własność jednostek samorządu terytorialnego –zarządca nieruchomości w związku z wykonywaniem obowiązków z zakresu ochrony środowiska na podstawie przepisów prawa albo, w przypadku braku tych przepisów, na podstawie porozumienia zawartego z organem sprawującym nadzór nad obszarem.
6.		<u>Usunięcie śmieci</u> Oczyszczenie terenu z zalegających śmieci Jednorazowo w drugim roku obowiązywania Planu	Zgodnie z załącznikiem nr 7 do zarządzenia płyty siedliska nr 4, 6.	Organ sprawujący nadzór nad obszarem Natura 2000
7.		<u>Wykup gruntów</u> W przypadku braku porozumienia z właścicielami gruntów zaleca się wykup lub dzierżawę gruntów	Wszystkie stanowiska, wykazane jako siedlisko, zgodnie z załącznikiem nr 7 do zarządzenia.	Organ sprawujący nadzór nad obszarem Natura 2000
8.	6510 Ekstensywnie użytkowane	<u>Usunięcie krzewów i podrostu drzew</u>	Wszystkie stanowiska, wykazane jako siedlisko, zgodnie z załącznikiem nr 7	Właściciel lub użytkownik gruntu w obszarze na podstawie porozumienia zawartego z

	<p>niżowe łąki świeże (Arrhenatherion)</p> <p>Ręczne lub mechaniczne usunięcie (wycięcie) drzew i krzewów wraz z wywozem poza siedlisko</p> <p>Zabieg należy wykonać w trzecim roku obowiązywania planu oraz powtarzać w przypadku odrastania.</p>	do zarządzenia.	organem sprawującym nadzór nad obszarem albo na podstawie zobowiązania podjętego w związku z korzystaniem z programów wsparcia z tytułu obniżenia dochodowości, a w odniesieniu do gruntów stanowiących własność Skarbu Państwa lub własność jednostek samorządu terytorialnego – zarządca nieruchomości w związku z wykonywaniem obowiązków z zakresu ochrony środowiska na podstawie przepisów prawa albo, w przypadku braku tych przepisów, na podstawie porozumienia zawartego z organem sprawującym nadzór nad obszarem.
9.	<p><u>Zachowanie siedliska przyrodniczego poprzez:</u></p> <p>Obligatoryjne</p> <p>Prowadzenie ekstensywnego użytkowania kośnego, kośno-pastwiskowego lub pastwiskowego.</p>	Wszystkie stanowiska, wykazane jako siedlisko, zgodnie z załącznikiem nr 7 do zarządzenia.	Właściciel lub użytkownik gruntu
10.	<p>Fakultatywne</p> <p>Użytkowanie zgodne z wymogami odpowiedniego pakietu rolno-środowiskowo-klimatycznego w ramach obowiązującego PROW, ukierunkowanego na ochronę siedliska.</p>	Wszystkie stanowiska, wykazane jako siedlisko, zgodnie z załącznikiem nr 7 do zarządzenia.	Właściciel lub użytkownik gruntu w obszarze na podstawie porozumienia zawartego z organem sprawującym nadzór nad obszarem albo na podstawie zobowiązania podjętego w związku z korzystaniem z programów wsparcia z tytułu obniżenia dochodowości, a w odniesieniu do gruntów stanowiących własność Skarbu Państwa lub własność jednostek samorządu terytorialnego – zarządca nieruchomości w związku z wykonywaniem obowiązków z zakresu ochrony środowiska na podstawie przepisów prawa albo, w przypadku braku tych przepisów, na podstawie porozumienia zawartego z organem sprawującym nadzór nad obszarem lub organem sprawującym nadzór nad obszarem

<i>Dotyczące monitoringu stanu przedmiotów ochrony oraz realizacji celów działań ochronnych</i>				
11.	6210 Murawy kserotermiczne (Festuco-Brometea)	Monitoring stanu ochrony z zastosowaniem metodyki monitoringu GIOŚ. (dwukrotnie: w 5 i 10 roku obowiązywania planu zadań ochronnych, w sezonie wegetacyjnym, przed pierwszym pokosem).	Wszystkie stanowiska, wykazane jako siedlisko, zgodnie z załącznikiem nr 7 do zarządzenia.	Organ sprawujący nadzór nad obszarem Natura 2000.
12.		Monitoring stanu siedlisk po usunięciu śmieci i przeprowadzonych zabiegach usunięcia krzewów i podrostów drzew. (w ramach monitoringu GIOŚ)	Wszystkie stanowiska, wykazane jako siedlisko, zgodnie z załącznikiem nr 7 do zarządzenia.	Organ sprawujący nadzór nad obszarem Natura 2000
13.	6510 Ekstensywnie użytkowane niżowe łąki świeże (Arrhenatherion)	Monitoring stanu ochrony z zastosowaniem metodyki monitoringu GIOŚ. (dwukrotnie: w 5 i 10 roku obowiązywania planu zadań ochronnych, w sezonie wegetacyjnym, przed pierwszym pokosem).	Wszystkie stanowiska, wykazane jako siedlisko, zgodnie z załącznikiem nr 7 do zarządzenia.	Organ sprawujący nadzór nad obszarem Natura 2000.
14.		Monitoring stanu siedlisk po usunięciu śmieci i przeprowadzonych zabiegach usunięcia krzewów i podrostów drzew. (w ramach monitoringu GIOŚ)	Wszystkie stanowiska, wykazane jako siedlisko, zgodnie z załącznikiem nr 7 do zarządzenia.	Organ sprawujący nadzór nad obszarem Natura 2000.

**Załącznik nr 6
do zarządzenia
Regionalnego Dyrektora
Ochrony Środowiska w Rzeszowie**

Wskazania do zmian w istniejących dokumentach planistycznych dotyczące eliminacji lub ograniczenia zagrożeń wewnętrznych lub zewnętrznych, niezbędne dla utrzymania lub odtworzenia właściwego stanu ochrony siedlisk przyrodniczych oraz gatunków roślin i zwierząt oraz ich siedlisk, dla których ochrony wyznaczono obszar Natura 2000.

Lp.	Dokumentacja planistyczna	Wskazania do zmian w dokumentach planistycznych niezbędne do utrzymania bądź odtworzenia właściwego stanu ochrony siedlisk przyrodniczych oraz gatunków roślin i zwierząt, dla których ochrony został wyznaczony obszar Natura 2000 (Art. 28 ust 10 pkt 5 ustawy o ochronie przyrody).
1.	Studium Uwarunkowań i Kierunków Zagospodarowania Przestrzennego Gminy Wojaszówka, Kształtowanie i Ochrona Zasobów Przyrodniczych oraz Krajobrazowych, Zarząd Gminy Wojaszówka, Krosno 1999 r.	W trakcie aktualizacji bieżącego dokumentu wnioskuje się o uwzględnienie w treści opracowania obszaru Natury 2000.
2.	Studium Uwarunkowań i Kierunków Zagospodarowania Przestrzennego Gminy Wojaszówka, Zasoby, Kształtowanie i Ochrona Środowiska Naturalnego, Lucyna Zymyn, Alicja Janowska; Urząd Gminy Wojaszówka, Krosno 1999 r.	W trakcie aktualizacji bieżącego dokumentu wnioskuje się o uwzględnienie w treści opracowania obszaru Natury 2000.
3.	Studium Uwarunkowań i Kierunków Zagospodarowania Przestrzennego Gminy Wojaszówka, Polityka Przestrzenna, Kierunki Zagospodarowania Przestrzennego, /Załącznik Do Uchwały Nr XXIX/230/02 z dnia 30.01.2002 r. Rady Gminy Wojaszówka	Wskazuje się na konieczność uwzględnienia obszaru Natura 2000 w aktualizacji opracowania, zabezpieczenia terenów obszaru przed zabudową i zachowaniu obszarów jako TUZ.
4.	Program Ochrony Środowiska dla Powiatu Krośnieńskiego na lata 2010-2013 z perspektywą na lata 2014-2019, Ekoperfekt, 2010 r.	Uwzględnienie w zapisach Programu przy jego aktualizacji obszaru Natura 2000 i jego przedmiotów ochrony. Uwzględnienie informacji o zagrożeniach i koniecznych działaniach ochronnych dla utrzymania zasobów przyrodniczych obszaru.
5.	Program Ochrony Środowiska wraz z Planem Gospodarki Odpadami Dla Powiatu Krośnieńskiego na Lata 2004-2015 TOM I - Diagnoza Stanu Środowiska, Zarząd Powiatu Krośnieńskiego, Krosno, grudzień 2003 r.	Uwzględnienie w zapisach Programu przy jego aktualizacji obszaru Natura 2000 i wskazanie na miejsca objęte Naturą 2000 jako szczególnie istotne z punktu widzenia ochrony przed nielegalnym składowaniem odpadów.

**Załącznik nr 7
do zarządzenia
Regionalnego Dyrektora
Ochrony Środowiska w Rzeszowie**

Mapa rozmieszczenia siedlisk przyrodniczych (przedmiotów ochrony obszaru)

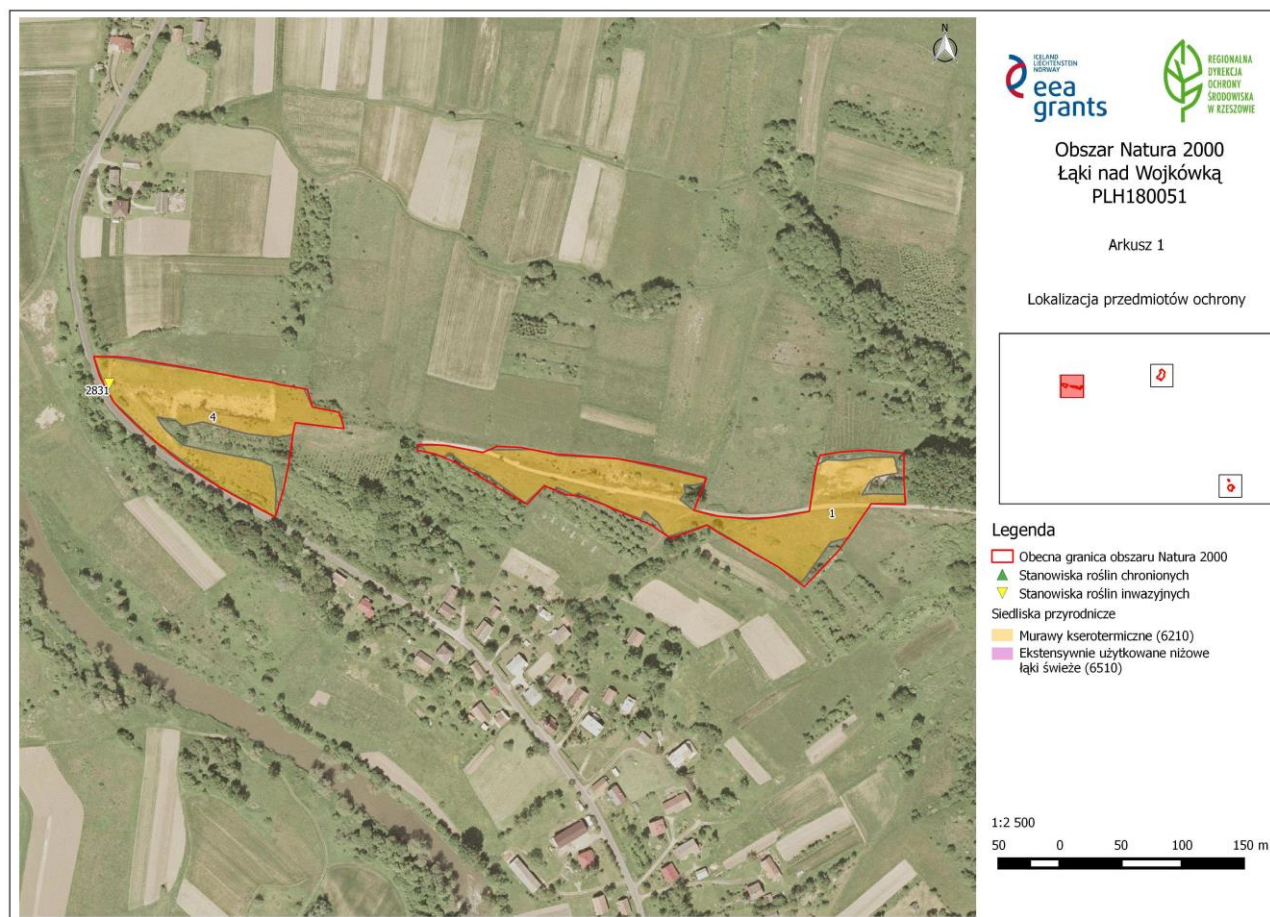

**Załącznik nr 7
do zarządzenia
Regionalnego Dyrektora
Ochrony Środowiska w Rzeszowie**

Mapa rozmieszczenia siedlisk przyrodniczych (przedmiotów ochrony obszaru)

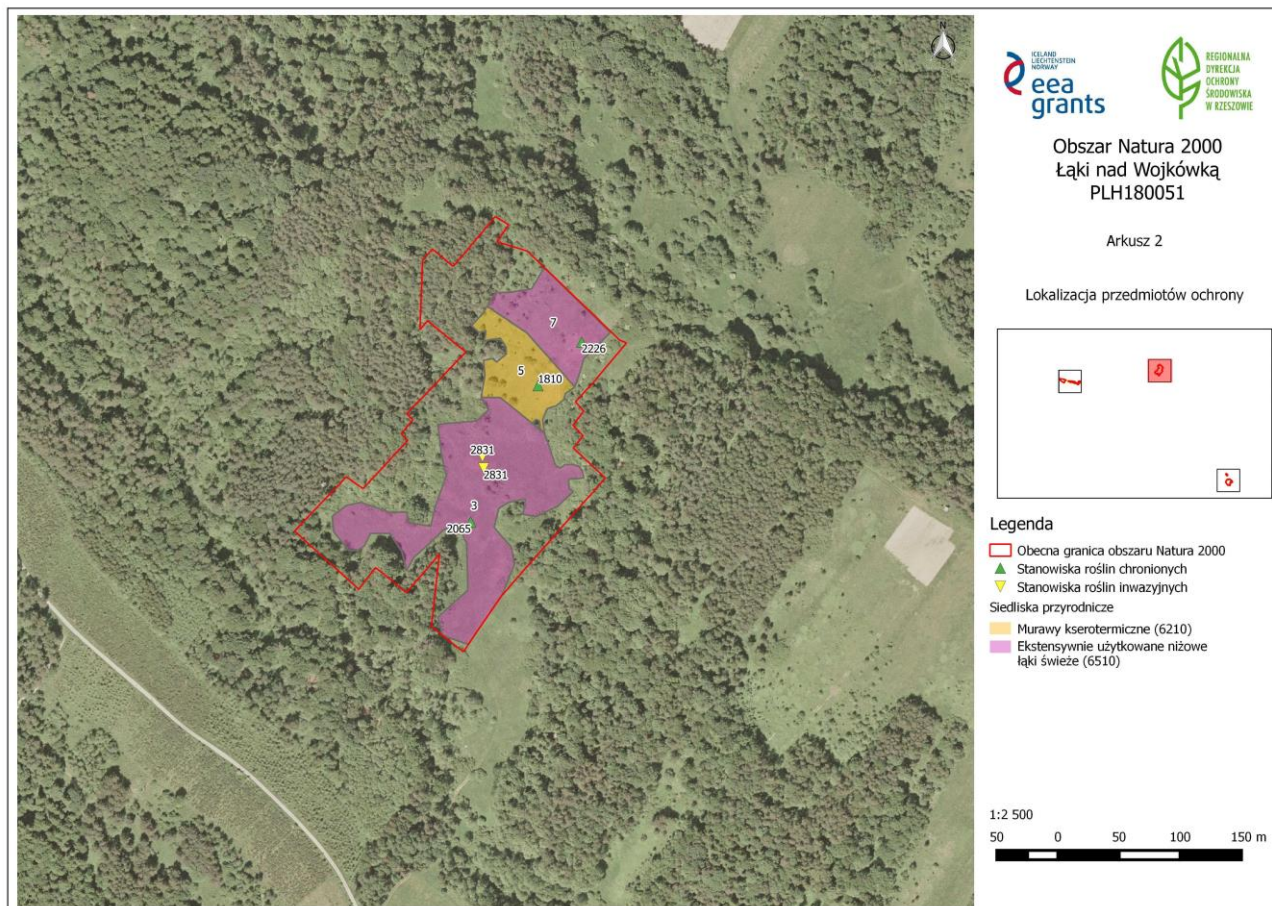

**Załącznik nr 7
do zarządzenia
Regionalnego Dyrektora
Ochrony Środowiska w Rzeszowie**

Mapa rozmieszczenia siedlisk przyrodniczych (przedmiotów ochrony obszaru)

