

**ZARZĄDZENIE**  
**REGIONALNEGO DYREKTORA OCHRONY ŚRODOWISKA W LUBLINIE I REGIONALNEGO**  
**DYREKTORA OCHRONY ŚRODOWISKA W RZESZOWIE**

z dnia .....

**w sprawie ustanowienia planu zadań ochronnych**  
**dla obszaru Natura 2000 Szczecyn PLH060083**

Na podstawie art. 28 ust. 8 ustawy z dnia 16 kwietnia 2004 r. o ochronie przyrody (Dz. U. z 2022 r. poz. 916, 1726) zarządza się, co następuje:

§ 1. 1. Ustanawia się plan zadań ochronnych dla obszaru Natura 2000 Szczecyn PLH060083 zwanego dalej „obszarem Natura 2000”.

2. Plan zadań ochronnych obejmuje cały obszar Natura 2000.

§ 2. Opis granicy obszaru Natura 2000 zawiera załącznik nr 1 do zarządzenia.

§ 3. Mapę obszaru Natura 2000 stanowi załącznik nr 2 do zarządzenia.

§ 4. Identyfikację istniejących i potencjalnych zagrożeń dla zachowania właściwego stanu ochrony siedlisk przyrodniczych oraz gatunku zwierzęcia i jego siedlisk, będących przedmiotami ochrony, zawiera załącznik nr 3 do zarządzenia.

§ 5. Cele działań ochronnych określa załącznik nr 4 do zarządzenia.

§ 6. 1 Działania ochronne ze wskazaniem podmiotów odpowiedzialnych za ich wykonanie i obszarów ich wdrażania określa załącznik nr 5 do zarządzenia.

2. Mapę działań ochronnych w obszarze Natura 2000 określa załącznik nr 6 do zarządzenia.

3. Lokalizację działań ochronnych w obszarze Natura 2000 określa załącznik nr 7 do zarządzenia.

§ 7. Zarządzenie wchodzi w życie po upływie 14 dni od dnia ogłoszenia.

**Regionalny Dyrektor Ochrony Środowiska**  
**w Lublinie**  
**Arkadiusz Iwaniuk**

**Regionalny Dyrektor Ochrony Środowiska**  
**w Rzeszowie**  
**Wojciech Wdowik**

Załącznik nr 1 do zarządzenia  
Regionalnego Dyrektora Ochrony Środowiska w Lublinie  
i Regionalnego Dyrektora Ochrony Środowiska w Rzeszowie  
z dnia.....

**Opis granicy obszaru Natura 2000 Szczecyn PLH060083 w postaci współrzędnych punktów załamania granic [PL-1992]**

1) Granice enklawy nr 1 – Wólka Szczeka

Numer punktu załamania granicy	Współrzędne punktów załamania granicy (PL-1992)	
	X	Y
1	329685,69	711421,41
2	329628,16	711530,00
3	329598,16	711570,96
4	329514,39	711509,02
5	329519,33	711505,45
6	329526,82	711479,25
7	329538,94	711436,77
8	329554,11	711383,62
9	329560,38	711363,76
10	329560,55	711363,21
11	329560,70	711362,77
12	329575,00	711317,49
13	329585,31	711313,56
14	329611,29	711303,64
15	329619,95	711301,48
16	329647,58	711294,57
17	329657,93	711272,41
18	329668,46	711249,85
19	329671,01	711225,43
20	329671,03	711225,23
21	329671,05	711225,01

Numer punktu załamania granicy	Współrzędne punktów załamania granicy (PL-1992)	
	X	Y
22	329673,31	711203,32
23	329674,12	711196,92
24	329677,97	711166,85
25	329660,47	711145,12
26	329653,83	711119,33
27	329648,47	711098,53
28	329653,19	711104,78
29	329659,32	711111,86
30	329678,60	711132,52
31	329700,04	711155,49
32	329739,42	711144,96
33	329747,32	711142,84
34	329770,64	711130,60
35	329778,93	711126,25
36	329819,34	711157,01
37	329811,45	711162,74
38	329806,33	711243,60
39	329787,28	711289,46
40	329748,48	711341,60
41	329706,80	711405,27
42	329685,69	711421,41

2) Granice enklawy nr 2 – Radna Góra

Numer punktu załamania granicy	Współrzędne punktów załamania granicy (PL-1992)	
	X	Y
1	329282,91	717685,07
2	329208,07	717647,65
3	329244,45	717505,24
4	328873,35	717316,04
5	328903,50	717251,59
6	328922,21	717189,22

Numer punktu załamania granicy	Współrzędne punktów załamania granicy (PL-1992)	
	X	Y
7	328913,89	717164,28
8	328895,18	717160,11
9	328858,80	717216,25
10	328831,76	717203,78
11	328819,29	717225,61
12	328794,05	717218,29

Projekt zarządzenia konsultacje społeczne

Numer punktu załamania granicy	Współrzędne punktów załamania granicy (PL-1992)	
	X	Y
13	328767,31	717260,95
14	328721,58	717231,84
15	328723,66	717174,67
16	328672,72	717176,75
17	328554,21	717087,35
18	328527,18	717103,98
19	328520,78	717079,20
20	328548,57	717029,85
21	328564,48	717001,66
22	328564,46	717001,62
23	328564,70	717001,20
24	328543,62	716959,39
25	328529,56	716930,93
26	328522,54	716916,52
27	328542,57	716873,66
28	328542,57	716872,31
29	328542,61	716872,22
30	328542,61	716813,88
31	328542,57	716813,89
32	328542,57	716813,57
33	328507,07	716816,73
34	328486,70	716757,36
35	328558,01	716735,79
36	328559,01	716735,49
37	328584,54	716680,80
38	328583,43	716663,64
39	328581,22	716624,54
40	328526,34	716573,16
41	328543,51	716555,93
42	328550,29	716549,35
43	328549,94	716516,32
44	328546,22	716500,18
45	328542,64	716484,06
46	328546,25	716469,62
47	328557,14	716426,87
48	328590,43	716375,79
49	328629,00	716379,64
50	328667,29	716340,99
51	328636,73	716276,34
52	328639,54	716243,32
53	328593,51	716216,96
54	328579,11	716245,07
55	328541,46	716207,08
56	328575,39	716142,99
57	328575,19	716142,92
58	328575,24	716142,82
59	328519,38	716123,86
60	328476,95	716115,24

Numer punktu załamania granicy	Współrzędne punktów załamania granicy (PL-1992)	
	X	Y
61	328446,46	716108,82
62	328404,13	716047,96
63	328457,18	715918,31
64	328445,59	715880,01
65	328470,09	715799,69
66	328537,28	715704,70
67	328556,25	715606,67
68	328560,03	715587,67
69	328630,68	715549,13
70	328739,08	715574,82
71	328773,23	715500,11
72	328777,39	715491,27
73	328777,36	715491,08
74	328777,62	715490,52
75	328763,17	715397,38
76	328917,01	715443,88
77	328938,84	715370,06
78	328971,06	715276,51
79	329134,27	715320,18
80	329302,98	715339,19
81	329427,53	715366,50
82	329433,16	715398,64
83	329423,91	715421,14
84	329424,72	715440,03
85	329410,66	715486,63
86	329408,25	715504,31
87	329421,90	715509,94
88	329425,12	715524,80
89	329411,46	715534,44
90	329410,66	715544,49
91	329454,45	715557,74
92	329490,21	715560,16
93	329538,83	715568,99
94	329495,84	715614,79
95	329454,05	715672,25
96	329419,10	715722,47
97	329383,34	715764,65
98	329346,78	715802,02
99	329296,16	715873,93
100	329208,57	716010,13
101	329345,97	716117,00
102	329416,69	716158,38
103	330325,55	716860,74
104	330262,21	716961,69
105	330173,78	717096,11
106	330136,35	717093,59
107	330112,45	717106,06
108	330085,42	717095,67

Projekt zarządzenia konsultacje społeczne

Numer punktu załamania granicy	Współrzędne punktów załamania granicy (PL-1992)	
	X	Y
109	330041,76	717160,11
110	330014,74	717168,43
111	329892,07	717153,88
112	329834,90	717154,92
113	329816,19	717184,03
114	329766,29	717187,14
115	329700,80	717279,66
116	329663,38	717358,66

Numer punktu załamania granicy	Współrzędne punktów załamania granicy (PL-1992)	
	X	Y
117	329587,49	717451,18
118	329552,15	717485,49
119	329542,79	717508,35
120	329436,77	717642,45
121	329419,10	717631,02
122	329385,83	717676,76
123	329351,52	717684,03
124	329282,91	717685,07

3) Granice enklawy nr 3 – Szczeckie Doły

Numer punktu załamania granicy	Współrzędne punktów załamania granicy (PL-1992)	
	X	Y
1	333122,66	713092,34
2	332929,38	713323,24
3	332989,40	713395,23
4	332876,34	713498,66
5	332912,79	713536,83
6	332911,47	713569,17
7	332975,73	713652,30
8	332916,50	713720,00
9	332986,93	713796,34
10	332958,71	713822,13
11	332746,37	713918,52
12	332697,19	713955,62
13	332670,99	714020,13
14	332617,73	714052,33
15	332523,21	714152,27
16	332502,19	714183,52
17	332497,36	714179,79
18	332499,74	714187,17
19	332531,70	714219,35
20	332497,99	714249,28
21	332469,78	714272,43
22	332434,80	714247,12
23	332411,19	714273,38
24	332313,21	714384,77
25	332304,44	714394,56
26	332224,58	714500,44
27	332078,45	714428,36
28	331937,97	714370,70
29	331895,88	714351,29
30	331867,15	714338,04

Numer punktu załamania granicy	Współrzędne punktów załamania granicy (PL-1992)	
	X	Y
31	331818,63	714320,74
32	331794,27	714312,17
33	331756,57	714298,91
34	331634,05	714255,81
35	331600,67	714239,77
36	331566,25	714225,25
37	331544,86	714217,81
38	331517,83	714208,42
39	331485,12	714200,67
40	331445,05	714194,72
41	331406,52	714183,42
42	331334,69	714135,37
43	331298,73	714111,31
44	331276,00	714096,11
45	331257,30	714078,10
46	331233,41	714055,08
47	331209,06	714030,19
48	331199,55	714014,70
49	331185,93	713992,53
50	331137,58	713935,31
51	331114,12	713907,57
52	331076,82	713860,06
53	331039,40	713802,84
54	331034,07	713788,03
55	330987,62	713725,98
56	330927,42	713663,16
57	330918,55	713653,17
58	330906,45	713635,50
59	330889,56	713606,62
60	330877,16	713581,71

Projekt zarządzenia konsultacje społeczne

Numer punktu załamania granicy	Współrzędne punktów załamania granicy (PL-1992)	
	X	Y
61	330856,93	713554,76
62	330838,53	713536,41
63	330788,61	713464,70
64	330764,77	713427,43
65	330749,59	713410,53
66	330716,98	713374,22
67	330692,74	713334,46
68	330672,07	713310,56
69	330566,68	713188,76
70	330542,83	713171,82
71	330621,84	713058,46
72	330650,70	713013,55
73	330830,43	712759,16
74	330846,46	712745,80
75	330850,14	712756,11
76	330935,77	712853,50
77	331052,03	712981,13
78	331100,41	713036,96
79	331151,95	713096,43
80	331223,24	713184,39
81	331484,07	713069,19
82	331494,77	713065,13
83	331494,89	713064,74
84	331628,91	713009,76
85	331653,97	712902,63
86	331674,97	712835,99
87	331708,32	712730,17

Numer punktu załamania granicy	Współrzędne punktów załamania granicy (PL-1992)	
	X	Y
88	331702,57	712695,82
89	332031,40	712261,36
90	332104,83	712159,18
91	332196,51	712033,80
92	332784,88	712461,40
93	332794,19	712449,64
94	332799,46	712456,29
95	332916,20	712493,45
96	332936,62	712541,22
97	332953,90	712581,66
98	332975,11	712601,45
99	333014,42	712612,36
100	333024,02	712611,99
101	333051,59	712610,92
102	333096,35	712609,19
103	333160,31	712620,32
104	333209,82	712629,82
105	333295,87	712687,16
106	333313,36	712716,94
107	333320,91	712756,38
108	333310,96	712801,87
109	333287,45	712832,32
110	333238,61	712895,59
111	333180,56	712999,75
112	333140,11	713070,60
113	333122,66	713092,34

4) Granice enklawy nr 4 - Marynopol

Numer punktu załamania granicy	Współrzędne punktów załamania granicy (PL-1992)	
	X	Y
1	338254,10	715591,81
2	337991,96	715624,75
3	338038,92	715954,51
4	337894,05	715978,83
5	337780,90	715990,88
6	337666,88	716005,41
7	337369,79	716055,98
8	337220,86	716054,67
9	336819,27	716069,61
10	336692,10	716083,19
11	336911,68	715584,02

Numer punktu załamania granicy	Współrzędne punktów załamania granicy (PL-1992)	
	X	Y
12	337112,36	715122,55
13	336515,42	714665,30
14	336635,33	714493,06
15	336010,21	714008,09
16	335682,12	713760,07
17	335716,30	713653,66
18	335777,63	713691,28
19	336000,60	713577,02
20	336024,17	713595,31
21	336211,44	713615,59
22	336359,73	713621,14

Projekt zarządzenia konsultacje społeczne

Numer punktu załamania granicy	Współrzędne punktów załamania granicy (PL-1992)	
	X	Y
23	336469,61	713641,81
24	336508,29	713667,83
25	336553,81	713674,90
26	336886,86	713772,52
27	337425,74	713625,16
28	337495,18	713672,42
29	337765,12	713944,60
30	337775,02	713954,49
31	337883,18	714062,76
32	337998,21	714185,52
33	338012,67	714199,51
34	338033,60	714219,50

Numer punktu załamania granicy	Współrzędne punktów załamania granicy (PL-1992)	
	X	Y
35	338047,98	714238,64
36	338051,40	714286,70
37	338048,31	714310,86
38	338048,68	714326,19
39	338085,14	714520,36
40	338105,22	714667,61
41	338124,60	714794,45
42	338146,24	714907,92
43	338156,65	714994,17
44	338178,73	715113,78
45	338216,86	715339,22
46	338254,10	715591,81



Załącznik nr 2 do zarządzenia  
Regionalnego Dyrektora Ochrony Środowiska w Lublinie  
i Regionalnego Dyrektora Ochrony Środowiska w Rzeszowie  
z dnia.....

**Mapa obszaru Natura 2000 Szczecin PLH060083**

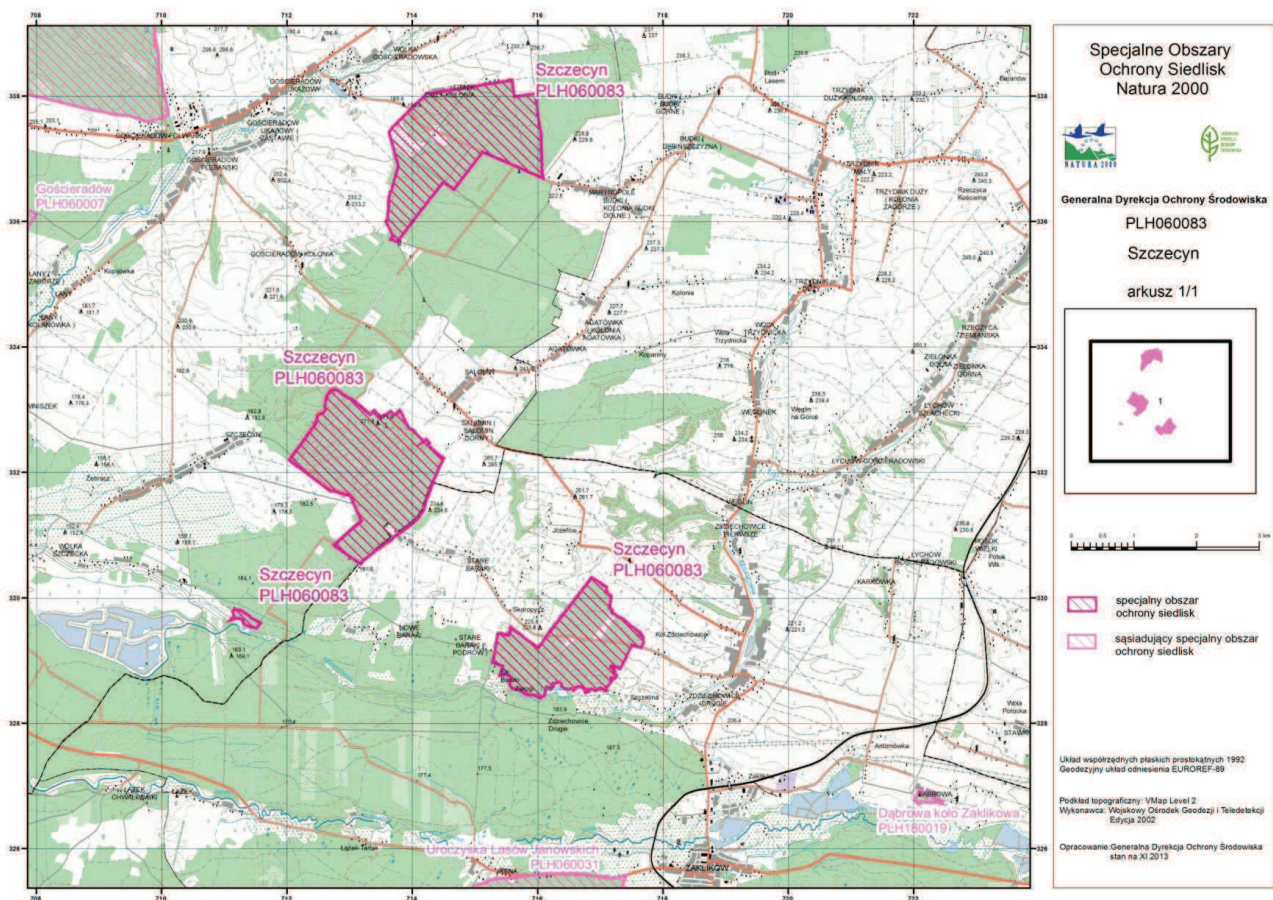

Załącznik nr 3 do zarządzenia  
Regionalnego Dyrektora Ochrony Środowiska w Lublinie  
i Regionalnego Dyrektora Ochrony Środowiska w Rzeszowie  
z dnia.....

**Identyfikacja istniejących i potencjalnych zagrożeń dla zachowania właściwego stanu ochrony siedlisk przyrodniczych oraz gatunku zwierzęcia i jego siedlisk, będących przedmiotami ochrony**

Lp.	Przedmiot ochrony	Zagrożenia		Opis zagrożenia
		istniejące	potencjalne	
1.	9170 Grąd środkowoeuropejski i subkontynentalny <i>Galio-Carpinetum</i> , <i>Tilio-Carpinetum</i>	I02 Problematyczne gatunki rodzime		Występowanie gatunków obcych dla siedliska w drzewostanie: sosny zwyczajnej i modrzewia.
		B02.04 Gospodarka leśna – usuwanie martwych i umierających drzew		Usuwanie martwych i umierających drzew powoduje niedobór martwego drewna i tym samym brak odpowiednich siedlisk dla gatunków zasiedlających martwe drewno.
		E03.01 Pozbywanie się odpadów z gospodarstw domowych/ obiektów rekreacyjnych		Pozbywanie się śmieci z gospodarstw domowych prowadzi do zanieczyszczenia wód i gleby.
		K01 Abiotyczne (powolne) procesy naturalne		Nadmierne ocienienie ogranicza wytworzenie fazy rozwojowej dębu, jodły w formie podrostu.
			B02.01 Odnawianie lasu po wycince (nasadzenia)	W lasach prywatnych możliwe jest prowadzenie nasadzeń gatunków niezgodnych z siedliskiem.
			C01 Górnictwo w kopalniach i kamieniołomach	Możliwość pozyskiwania kamienia. Część Kompleksu Radna Góra stanowi Żłozę Potok Obszar Radna Góra - wapień i margle przemysłu cementowego (236,40 ha).
			I01 Obce gatunki inwazyjne	Wkraczanie gatunków roślin zielnych obcych i synantropijnych z terenów sąsiednich (zabudowa mieszkaniowa, pola, łąki).



Lp.	Przedmiot ochrony	Zagrożenia		Opis zagrożenia
		istniejące	potencjalne	
			K04.05 Szkody wyrządzone przez roślinożerców (w tym przez zwierzynę łowną),	Zgryzanie odnowień gatunków liściastych przez zwierzynę płową.
			L10 Inne naturalne katastrofy	Szkody powodowane przez czynniki abiotyczne: wiatrołomy, okiść, przymrozki. Zagrożenie w przypadku wielkopowierzchniowych szkód.
2.	9110 Ciepłolubne dąbrowy <i>Quercetalia pubescenti-petrae</i>		K02.01 Zmiana składu gatunkowego (sukcesja)	Proces naturalny polegający na rozwoju gatunków krzewów, co prowadzi do nadmiernego ocienienia, intensywność umiarkowana, oddziaływanie o charakterze wewnętrznym.
3.	1084 Pachnica dębowa <i>Osmoderma eremita</i>		B02.06 Przerzedzenie warstwy drzew	Wycinka drzew stanowiących siedlisko pachnicy.
			K02.01 Zmiana składu gatunkowego (sukcesja)	Proces naturalny polegający na rozwoju gatunków krzewów, co prowadzi do nadmiernego ocienienia.

Załącznik nr 4 do zarządzenia  
Regionalnego Dyrektora Ochrony Środowiska w Lublinie  
i Regionalnego Dyrektora Ochrony Środowiska w Rzeszowie  
z dnia.....

### Cele działań ochronnych

Lp.	Przedmiot ochrony	Cele działań ochronnych
1.	9170 Grąd środkowoeuropejski i subkontynentalny ( <i>Galio- Carpinetum, Tilio- Carpinetum</i> )	<ol style="list-style-type: none"> <li>1. Zachowanie siedliska w obszarze na powierzchni 765,10 ha.</li> <li>2. Zachowanie występowania gatunków charakterystycznych na 100% powierzchni siedliska – co odpowiada ocenie FV wskaźnika „charakterystyczna kombinacja florystyczna”.</li> <li>3. Zachowanie powierzchni siedliska bez obcych gatunków inwazyjnych w podszyciu i runie na 100% powierzchni siedliska – co odpowiada ocenie FV wskaźnika „inwazyjne gatunki obce w podszyciu i runie”.</li> <li>4. Zachowanie pokrycia gatunków ekspansywnych poniżej 1% w odniesieniu do danego transektu, z dopuszczeniem występowania pojedynczych gatunków nitrofilnych - co odpowiada ocenie FV wskaźnika „ekspansywne gatunki rodzime w runie”.</li> <li>5. Utrzymanie zróżnicowanej struktury pionowej i przestrzennej roślinności ze zwartym drzewostanem zajmującym &gt; 50% powierzchni na całej powierzchni siedliska - co odpowiada ocenie FV wskaźnika „struktura pionowa i przestrzenna roślinności”.</li> <li>6. Zachowanie wskaźnika „wiek drzewostanu” powyżej 10% udziału drzew starszych niż 100 lat na 84% powierzchni siedliska – co odpowiada ocenie FV tego wskaźnika oraz dążenie do zwiększenia udziału drzew starszych niż 100 lat na pozostałej powierzchni siedliska.</li> <li>7. Zachowanie naturalnych odnowień drzewostanu na całej powierzchni siedliska - co odpowiada ocenie FV wskaźnika „naturalne odnowienie drzewostanu”.</li> <li>8. Zachowanie co najmniej 99% udziału gatunków typowych w drzewostanie na powierzchni 623,07 ha - co odpowiada ocenie FV wskaźnika „gatunki obce w drzewostanie” oraz utrzymanie co najmniej 90% udziału tych gatunków w drzewostanie na powierzchni 142,03 ha – co odpowiada ocenie U1 wskaźnika „gatunki obce w drzewostanie”.</li> <li>9. Zwiększenie zasobów martwego drewna do co najmniej 10 m<sup>3</sup> / ha – co odpowiada ocenie U1 wskaźnika „martwe drewno” na 76% powierzchni siedliska oraz utrzymanie oceny U1 na pozostałej części siedliska.</li> <li>10. Zwiększenie zasobów martwego drewna wielkowymiarowego do co najmniej 3 szt. / ha – co odpowiada ocenie U1 wskaźnika „martwe drewno wielkowymiarowe” na 76% powierzchni siedliska oraz utrzymanie oceny U1 na pozostałej części siedliska.</li> <li>11. Zachowanie drzew biocenotycznych w ilości nie mniejszej niż 20 szt. / ha – co odpowiada ocenie FV wskaźnika „mikrosiedliska drzewne” na 80% powierzchni siedliska.</li> </ol>

		<p>12. Zachowanie siedliska bez zniszczeń i zniekształceń na całej jego powierzchni co odpowiada ocenie FV wskaźnika „inne zniszczenia, w tym zniszczenia runa i gleby związane z pozyskaniem drewna”.</p>
<p>2</p>	<p>91I0 Ciepłolubne dąbrowy <i>Quercetalia pubescenti-petreae</i></p>	<ol style="list-style-type: none"> <li>1. Zachowanie siedliska w obszarze na powierzchni 1,98 ha.</li> <li>2. Zachowanie występowania gatunków charakterystycznych na poziomie co najmniej 5% pow. transektu lub gatunki ciepłolubne powyżej 10% powierzchni siedliska co odpowiada ocenie FV wskaźnika „gatunki charakterystyczne” na całej powierzchni siedliska w obszarze.</li> <li>3. Dominują gatunki nie powodujące zakłóceń w strukturze siedliska co odpowiada ocenie FV wskaźnika „gatunki dominujące”.</li> <li>4. Zachowanie powierzchni siedliska bez obcych gatunków inwazyjnych w podszyciu i runie na 100% powierzchni siedliska – co odpowiada ocenie FV wskaźnika „inwazyjne gatunki obce w podszyciu i runie”.</li> <li>5. Zachowanie całej powierzchni siedliska pozbawionej ekspansywnych gatunków rodzimych w runie - co odpowiada ocenie FV wskaźnika „rodzime gatunki ekspansywne roślin zielnych”.</li> <li>6. Zachowanie gatunków charakterystycznych ciepłolubnych na poziomie powyżej 20% powierzchni siedliska co odpowiada ocenie FV dla wskaźnika „gatunki ciepłolubne”.</li> <li>7. Zachowanie do 5% leżaniny w odniesieniu do ogólnej zasobności drzewostanu siedliska co odpowiada ocenie FV wskaźnika „leżące martwe drewno (leżanina).</li> <li>8. Utrzymanie drzewostanu powyżej 50 lat co odpowiada ocenie FV dla wskaźnika „wiek drzewostanu (udział starodrzewu)”.</li> <li>9. Zachowanie zwarcia podszytu do 20% co odpowiada ocenie FV wskaźnika „zwarcie podszytu” dla całej powierzchni siedliska w obszarze.</li> <li>10. Zachowanie zwarcia koron drzew w przedziale 50-70% co odpowiada ocenie FV wskaźnika „zwarcie koron drzew”.</li> <li>11. Zachowanie obecnych odnowień dębowych drzewostanu ze znikomym udziałem gatunków grądowych co odpowiada ocenie FV wskaźnika „naturalne odnowienia” na całej powierzchni siedliska w obszarze.</li> <li>12. Utrzymanie siedliska z dopuszczeniem znikomego udziału gatunków obcych geograficznie i ekologicznie w drzewostanie co odpowiada ocenie U1 wskaźnika „gatunki obce geograficznie w drzewostanie”.</li> <li>13. Zachowanie siedliska bez obecności nasadzeń drzew co odpowiada ocenie FV dla wskaźnika „obecność nasadzeń drzew”.</li> <li>14. Zachowanie siedliska bez „zniszczenia runa i gleby związanej z pozyskaniem drewna” co odpowiada ocenie FV dla tego wskaźnika.</li> </ol>

		15. Zachowanie siedliska bez „zniszczenia drzewostanu” co odpowiada ocenie FV dla tego wskaźnika.
3.	1084 Pachnica dębowa <i>Osmoderma eremita</i>	<ol style="list-style-type: none"> <li>1. Wskaźniki populacji ( brak potwierdzenia żywych pachnic, stwierdzono jedynie odchody larwalne o trudnym do określenia wieku): <ul style="list-style-type: none"> <li>• Utrzymanie udziału procentowego drzew zasiedlonych wśród drzew dziuplastych na poziomie U1 (2 zasiedlone na 16 dziuplastych)</li> <li>• Utrzymanie udziału procentowego drzew zasiedlonych wśród drzew dziuplastych dostępnych do kontroli na poziomie FV (2 zasiedlone na 4 dziuplaste dostępne do kontroli)</li> <li>• Utrzymanie liczby drzew zasiedlonych w przeliczeniu na 1 ha (min. 2 zasiedlone na 2,52 ha).</li> <li>• Utrzymanie oceny U1 dla wskaźnika potwierdzenie występowania żywych owadów (ocena na podstawie odchodów larw).</li> </ul> </li> <li>2. Zwiększenie „udziału drzew dziuplastych wśród wszystkich drzew” do poziomu co najmniej 10% co odpowiada ocenie U1 dla tego wskaźnika.</li> <li>3. Zwiększenie „liczby drzew dziuplastych w przeliczeniu na 1 ha” do poziomu co najmniej 5 szt./ha co odpowiada ocenie U1 dla tego wskaźnika.</li> <li>4. Zwiększenie „udziału procentowego drzew grubych wśród drzew dziuplastych (lipy o pierśnicy <math>\geq 90</math> cm i dęby o pierśnicy <math>\geq 110</math> cm i inne drzewa liściaste o pierśnicy <math>\geq 100</math> cm)” do poziomu co najmniej 1% co odpowiada ocenie U1 dla wskaźnika „udziału procentowego drzew grubych wśród drzew dziuplastych”.</li> <li>5. Zwiększenie „liczby grubych drzew dziuplastych w przeliczeniu na 1 ha” do poziomu co najmniej 2 szt./ha co odpowiada ocenie U1 dla tego wskaźnika.</li> <li>6. Utrzymanie odległości do najbliższych aktualnych lub potencjalnych siedlisk na poziomie ok. 500 m co odpowiada ocenie U1 dla wskaźnika „izolacja”.</li> </ol>

Załącznik nr 5 do zarządzenia  
Regionalnego Dyrektora Ochrony Środowiska w Lublinie  
i Regionalnego Dyrektora Ochrony Środowiska w Rzeszowie  
z dnia.....

**Działania ochronne ze wskazaniem podmiotów odpowiedzialnych za ich wykonanie  
i obszarów ich wdrażania**

Lp.	Przedmiot ochrony	Działania ochronne	Obszar wdrażania	Podmiot odpowiedzialny za wykonanie
<b>Dotyczące ochrony siedlisk przyrodniczych i gatunków</b>				
1.	9170 Grąd środkowoeuropejski i subkontynentalny <i>Galio-Carpinetum</i> , <i>Tilio-Carpinetum</i>	<p>1) Pielęgnowanie młodego pokolenia.</p> <p>Umożliwienie wzrostu i rozwoju młodego pokolenia drzew. Zabiegi hodowlano-ochronne polegające na odślanianiu i pielęgnacji nalotów i podrostów gatunków drzew. Rodzaj i charakter zabiegu dostosowany do fazy rozwojowej drzewostanu.</p> <p>2) Przebudowa drzewostanów.</p> <p>Dostosowanie składu drzewostanu do składu zgodnego z siedliskiem przyrodniczym. Stopniowa rozłożona w czasie przebudowa przy zastosowaniu rębni złożonych ze średnim lub długim okresem odnowienia; zabiegi hodowlano-ochronne prowadzące do uzyskania składu gatunkowego dostosowanego do grądu i jego identyfikatorów fitosocjologicznych.</p> <p>3) Zmniejszanie udziału gatunków obcych w drzewostanie. Należy sukcesywnie usuwać sosnę oraz inne gatunki niewłaściwe dla składu gatunkowego siedliska w ramach cięć pielęgnacyjnych i rębnych.</p>	Zgodnie z załącznikiem nr 6 i załącznikiem nr 7. Wskazane działania z uwzględnieniem przepisów obowiązujących w rezerwach przyrody.	Nadleśnictwo Gościeradów w porozumieniu organem sprawującym nadzór nad obszarem (RDOŚ w Lublinie) i/lub Właściciele gruntów w porozumieniu organem sprawującym nadzór nad obszarem (RDOŚ w Lublinie).

Lp.	Przedmiot ochrony	Działania ochronne	Obszar wdrażania	Podmiot odpowiedzialny za wykonanie
		4) Zwiększenie udziału martwego drewna. Stopniowe pozostawianie martwego drewna (leżącego i stojącego) w drzewostanie w kierunku wskaźników zalecanych przez naukę oraz zasady racjonalnej gospodarki leśnej.		
<b>Dotyczące monitoringu stanu przedmiotów ochrony oraz realizacji celów działań ochronnych</b>				
1.	9170 Grąd środkowoeuropejski i subkontynentalny <i>Galio-Carpinetum</i> , <i>Tilio-Carpinetum</i>	Monitoring siedliska w oparciu o metodykę PMS GIOŚ. Jeden raz w okresie obowiązywania PZO. (w sezonie wegetacyjnym, maj-wrzesień)	Pięć wyznaczonych stanowisk monitoringowych  Transekt 1 1. 22°4'36,957"E 50°47'44,613"N 2. 22°4'42,26"E 50°47'42,999"N 3. 22°4'47,36"E 50°47'42,418"N Transekt 2 1. 22°4'39,206"E 50°47'12,379"N 2. 22°4'43,889"E 50°47'11,227"N 3. 22°4'49,463"E 50°47'10,462"N Transekt 3 1. 22°1'36,717"E 50°49'10,373"N 2. 22°1'37,776"E 50°49'13,666"N 3. 22°1'42,311"E 50°49'15,798"N Transekt 4 1. 22°2'35,632"E 50°51'17,177"N 2. 22°2'30,049"E 50°51'16,68"N 3. 22°2'23,73"E 50°51'16,33"N Transekt 5 1. 22°3'7,221"E 50°51'56,967"N 2. 22°3'10,841"E 50°51'55,981"N 3. 22°3'9,215"E 50°51'52,664"N	RDOŚ w Lublinie



Lp.	Przedmiot ochrony	Działania ochronne	Obszar wdrażania	Podmiot odpowiedzialny za wykonanie
2.	9110 Ciepłolubne dąbrowy <i>Quercetalia pubescenti-petreae</i>	Monitoring siedliska w oparciu o metodykę PMŚ GIOŚ. Jeden raz w okresie obowiązywania PZO. (w sezonie wegetacyjnym, maj-wrzesień)	Wyznaczone stanowisko monitoringowe (Punkt centralny płatu) 50°48'22.7"N 22°01'48.9"E	RDOŚ w Lublinie
<b>Dotyczące uzupełnienia stanu wiedzy o przedmiotach ochrony i uwarunkowaniach ich ochrony</b>				
1.	1084 Pachnica dębowa <i>Osmoderma eremita</i>	Uzupełnienie stanu wiedzy o gatunku		RDOŚ w Lublinie

Załącznik nr 6 do zarządzenia  
Regionalnego Dyrektora Ochrony Środowiska w Lublinie  
i Regionalnego Dyrektora Ochrony Środowiska w Rzeszowie  
z dnia.....

### Mapa działań ochronnych w obszarze Natura 2000

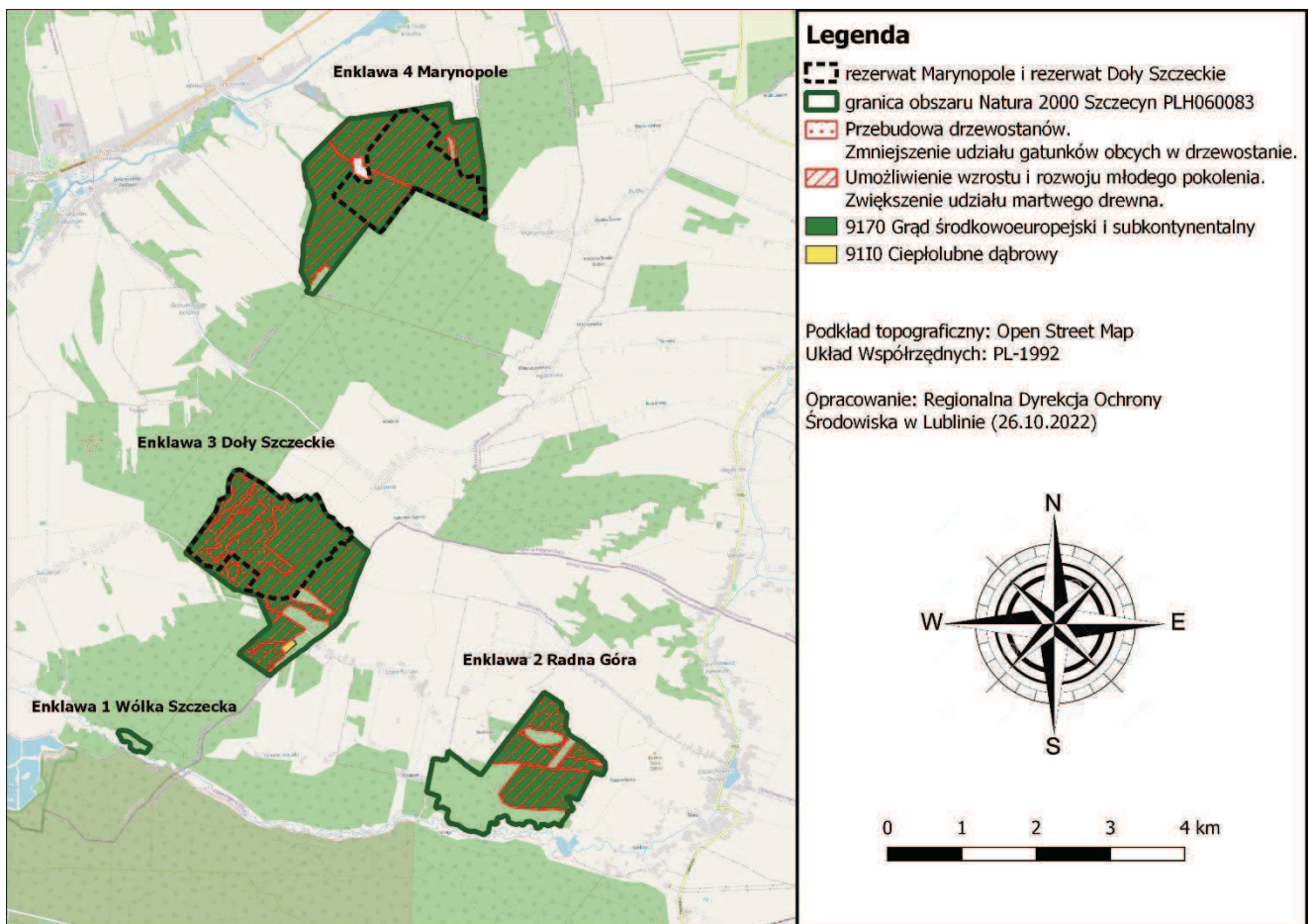

Załącznik nr 7 do zarządzenia  
Regionalnego Dyrektora Ochrony Środowiska w Lublinie  
i Regionalnego Dyrektora Ochrony Środowiska w Rzeszowie  
z dnia.....

**Lokalizacja działań ochronnych w obszarze Natura 2000 Szczecyn PLH060083 w postaci współrzędnych punktów załamania granicy [PL-1992]**

**1) 9170 Grąd środkowoeuropejski i subkontynentalny: umożliwienie wzrostu i rozwoju młodego pokolenia drzew; zwiększenie udziału martwego drewna**

Lp.	X	Y
1	338080,55	715613,62
2	337993,13	715624,60
3	337991,96	715624,75
4	338038,92	715954,51
5	337894,05	715978,83
6	337786,81	715990,25
7	337780,90	715990,88
8	337671,77	716004,78
9	337666,88	716005,41
10	337524,83	716029,59
11	337523,86	716029,75
12	337441,90	716041,80
13	337438,97	716042,23
14	337370,93	716052,24
15	337262,52	716055,04
16	337220,86	716054,67
17	337204,72	716055,27
18	337097,62	716059,25
19	336913,09	716066,12
20	336848,95	716067,87
21	336789,21	716069,95
22	336780,02	716047,59
23	336743,47	716030,15
24	336722,36	716016,88
25	336732,73	715995,36
26	336836,35	715764,28

27	336894,53	715630,21
28	336935,08	715536,77
29	337033,40	715311,32
30	337043,52	715288,07
31	337119,01	715114,75
32	337135,01	715078,01
33	337138,79	715069,13
34	337197,44	714931,49
35	337232,12	714852,02
36	337330,50	714621,49
37	337386,53	714490,21
38	337389,21	714483,93
39	337415,27	714422,90
40	337510,38	714419,40
41	337515,07	714419,23
42	337536,83	714418,43
43	337532,16	714344,51
44	337524,39	714286,77
45	337473,08	714287,69
46	337526,09	714163,79
47	337558,32	714114,71
48	337593,66	714082,78
49	337777,15	713956,62
50	337781,36	713960,84
51	337883,18	714062,76
52	337929,98	714112,71
53	337998,21	714185,52

54	338005,17	714192,26
55	338012,67	714199,51
56	338033,60	714219,50
57	338047,98	714238,64
58	338048,25	714242,51
59	338051,40	714286,70
60	338048,31	714310,86
61	338048,68	714326,19
62	338085,14	714520,36
63	338105,18	714667,34
64	338105,22	714667,61
65	338112,94	714718,11
66	338122,29	714799,70
67	338141,24	714903,72
68	338142,05	714908,14
69	338143,57	714916,49
70	338145,46	714931,68
71	338153,48	714996,25
72	338167,19	715066,33
73	338174,92	715111,98
74	338213,71	715340,91
75	338235,68	715485,45
76	338247,97	715550,17
77	338254,10	715591,81
78	338080,55	715613,62

Lp.	X	Y
1	337566,45	715596,22
2	337533,66	715598,75
3	337503,67	715614,64
4	337503,24	715619,30
5	337495,98	715662,21
6	337497,84	715676,79
7	337498,03	715678,28
8	337505,00	715678,04

9	337604,62	715662,71
10	337648,08	715656,58
11	337692,58	715650,31
12	337718,86	715646,61
13	337757,45	715641,17
14	337760,33	715640,76
15	337761,69	715639,05
16	337821,14	715564,17
17	337833,17	715549,02

18	337830,80	715548,79
19	337816,02	715547,35
20	337805,44	715546,29
21	337795,91	715547,35
22	337785,33	715549,47
23	337712,14	715577,93
24	337566,45	715596,22

Projekt zarządzenia konsultacje społeczne

Lp.	X	Y
1	337266,65	714393,05
2	337212,57	714515,32
3	337372,41	714492,70
4	337370,54	714497,08
5	337341,02	714566,25
6	337319,47	714616,75
7	337281,37	714706,03
8	337221,10	714847,25
9	337189,04	714920,75
10	337187,80	714923,59
11	337124,62	715071,80
12	337124,00	715073,25
13	337108,24	715109,44
14	337090,19	715102,13
15	337080,96	715098,50
16	336955,77	715002,60
17	336932,44	714982,73
18	336897,97	714954,18
19	336875,05	714930,97
20	336832,49	714898,47
21	336830,83	714897,34
22	336771,03	714856,67
23	336758,64	714849,15
24	336655,41	714770,14
25	336628,98	714747,14
26	336616,61	714738,75
27	336603,71	714730,01
28	336570,48	714707,47
29	336566,94	714704,76
30	336553,45	714693,22
31	336547,65	714688,26
32	336520,26	714658,34
33	336589,31	714559,17
34	336637,35	714497,13
35	336635,77	714495,91
36	336634,20	714494,69
37	336635,33	714493,06
38	336326,80	714253,70
39	336010,21	714008,09
40	336009,07	714007,22
41	336080,49	713915,11
42	336078,94	713913,84
43	335994,65	713844,73
44	335987,54	713819,12
45	335984,23	713805,89
46	335982,24	713797,29
47	335971,00	713789,35
48	335948,51	713790,67
49	335935,41	713796,44

50	335790,93	713697,43
51	335789,28	713696,30
52	335783,07	713692,04
53	335781,65	713691,07
54	335847,97	713658,91
55	335876,86	713644,90
56	335999,14	713585,40
57	336025,44	713596,77
58	336055,24	713599,02
59	336065,86	713599,82
60	336130,87	713606,87
61	336147,61	713610,32
62	336180,10	713612,20
63	336211,44	713615,59
64	336289,19	713618,50
65	336307,15	713619,54
66	336309,57	713619,68
67	336370,67	713623,20
68	336398,43	713628,42
69	336401,02	713628,91
70	336471,47	713643,27
71	336510,05	713669,15
72	336555,66	713676,29
73	336555,94	713675,52
74	336886,18	713772,32
75	336886,86	713772,52
76	336948,73	713755,60
77	337103,31	713713,33
78	337229,21	713678,90
79	337414,20	713628,31
80	337427,87	713626,61
81	337459,21	713647,94
82	337495,18	713672,42
83	337530,13	713707,66
84	337549,35	713727,65
85	337583,39	713763,06
86	337653,94	713833,21
87	337655,37	713834,63
88	337684,00	713863,08
89	337702,41	713881,37
90	337765,12	713944,60
91	337767,22	713946,69
92	337586,19	714073,34
93	337549,14	714106,84
94	337515,48	714158,10
95	337507,74	714176,19
96	337461,53	714284,18
97	337356,56	714296,30
98	337346,40	714297,51
99	337305,91	714301,51

100	337276,72	714370,28
101	337266,69	714392,96
102	337266,65	714393,05

Lp.	X	Y
1	330979,92	713386,51
2	330963,02	713352,69
3	330937,22	713325,55
4	330898,83	713313,49
5	330896,94	713316,09
6	330846,48	713385,30
7	330845,72	713382,97
8	330845,71	713382,95
9	330844,95	713380,62
10	330781,83	713333,38
11	330759,01	713297,65
12	330748,73	713281,54
13	330690,65	713220,02
14	330654,42	713217,83
15	330642,56	713178,18
16	330655,99	713170,37
17	330638,81	713148,20
18	330603,84	713167,25
19	330578,54	713162,25
20	330570,43	713132,22
21	330621,84	713058,46
22	330650,70	713013,55
23	330650,70	713013,55
24	330830,22	712759,46
25	330830,43	712759,16
26	330831,79	712758,03
27	330846,46	712745,80
28	330846,46	712745,80
29	330846,46	712745,81
30	330850,14	712756,11
31	330935,77	712853,50
32	330935,77	712853,50
33	330920,27	712835,87
34	330916,74	712839,43
35	330860,60	712896,19
36	330846,39	712915,33
37	330864,07	712957,81
38	330905,36	712944,59
39	330927,63	712996,85
40	330962,15	713009,76
41	330987,96	713049,76
42	330993,77	713085,58
43	330996,35	713141,39
44	330984,73	713167,52
45	330969,89	713181,07

Projekt zarządzenia konsultacje społeczne

46	330983,31	713194,21
47	330984,76	713195,63
48	330985,70	713196,56
49	330997,96	713220,11
50	331012,80	713350,13
51	330999,25	713367,88
52	330979,92	713386,51

Lp.	X	Y
1	331239,89	713195,17
2	331226,25	713183,06
3	331484,07	713069,19
4	331475,25	713095,97
5	331473,61	713100,94
6	331471,97	713105,91
7	331450,95	713169,66
8	331376,53	713316,46
9	331244,08	713198,89
10	331239,89	713195,17
11	332945,46	712659,81
12	332914,20	712634,09
13	332920,25	712614,93
14	332880,92	712594,77
15	332849,16	712553,42
16	332900,59	712502,49
17	332841,09	712487,87
18	332800,75	712509,55
19	332779,53	712482,19
20	332778,74	712479,93
21	332777,96	712477,66
22	332729,10	712455,32
23	332670,51	712446,59
24	332618,37	712373,89
25	332537,51	712322,05
26	332523,42	712341,21
27	332591,32	712400,94
28	332644,01	712489,13
29	332703,74	712506,04
30	332733,68	712535,20
31	332735,84	712535,68
32	332737,99	712536,15
33	332752,21	712539,28
34	332776,72	712567,18
35	332783,05	712595,89
36	332782,16	712616,67
37	332789,30	712626,20
38	332796,45	712642,07
39	332795,65	712656,36
40	332804,38	712677,00
41	332811,53	712692,87

42	332820,26	712705,57
43	332828,99	712711,92
44	332840,10	712717,48
45	332848,84	712731,77
46	332853,60	712750,82
47	332887,73	712780,98
48	332905,99	712792,88
49	332951,23	712854,80
50	332962,34	712862,73
51	332996,47	712869,88
52	333011,00	712872,09
53	333013,29	712872,44
54	332983,24	712909,54
55	333048,49	712930,48
56	333102,07	712948,34
57	333125,22	712966,20
58	333132,49	712995,96
59	333140,11	713070,60
60	333140,11	713070,61
61	333122,66	713092,34
62	332929,38	713323,24
63	332929,38	713323,24
64	332989,40	713395,23
65	332943,96	713436,80
66	332868,12	713395,64
67	332802,03	713359,78
68	332755,28	713330,09
69	332834,70	713241,57
70	332817,49	713229,18
71	332776,91	713199,96
72	332724,21	713224,29
73	332722,13	713223,67
74	332710,00	713220,05
75	332664,49	713225,34
76	332594,11	713243,33
77	332545,43	713258,67
78	332517,38	713258,15
79	332496,21	713237,51
80	332452,82	713205,23
81	332402,55	713159,72
82	332361,28	713124,27
83	332330,06	713090,93
84	332304,13	713093,32
85	332295,96	713103,80
86	332197,53	713229,99
87	332195,68	713232,36
88	332129,75	713316,88
89	332042,05	713429,31
90	332024,42	713451,92
91	331988,58	713497,88

92	331986,72	713497,00
93	331973,94	713490,97
94	331956,42	713446,97
95	331899,18	713396,35
96	331961,09	713297,45
97	332007,56	713235,49
98	332046,04	713184,19
99	332078,36	713141,09
100	332080,16	713138,69
101	331913,84	713009,30
102	331912,72	713012,23
103	331911,91	713014,35
104	331910,25	713013,09
105	331841,07	712960,75
106	331810,65	712937,72
107	331791,48	712922,17
108	331717,41	712862,06
109	331697,85	712850,04
110	331696,15	712866,21
111	331688,71	712914,35
112	331681,61	712930,72
113	331679,09	712936,53
114	331665,04	712968,94
115	331655,32	712991,88
116	331612,42	713093,14
117	331611,81	713094,59
118	331610,85	713094,98
119	331610,22	713095,24
120	331466,29	713154,44
121	331467,28	713151,33
122	331468,27	713148,22
123	331485,90	713092,93
124	331487,70	713087,27
125	331489,51	713081,61
126	331493,78	713068,20
127	331494,33	713066,47
128	331494,77	713065,13
129	331494,89	713064,74
130	331499,05	713063,50
131	331628,91	713009,76
132	331653,97	712902,63
133	331674,97	712835,99
134	331675,90	712833,04
135	331676,83	712830,09
136	331708,32	712730,17
137	331708,89	712728,36
138	331702,57	712695,82
139	332031,40	712261,36
140	332102,04	712164,00
141	332103,80	712161,57



Projekt zarządzenia konsultacje społeczne

142	332105,56	712159,14
143	332195,44	712035,26
144	332196,24	712034,16
145	332196,51	712033,80
146	332243,43	712067,90
147	332243,88	712068,22
148	332273,55	712089,79
149	332276,99	712092,29
150	332407,90	712187,43
151	332451,53	712219,14
152	332494,87	712250,63
153	332542,00	712284,89
154	332746,09	712433,21
155	332784,88	712461,40
156	332791,05	712453,61
157	332794,19	712449,64
158	332799,46	712456,29
159	332916,20	712493,45
160	332936,62	712541,22
161	332943,15	712556,51
162	332953,90	712581,66
163	332953,90	712581,66
164	332975,11	712601,45
165	333014,42	712612,36
166	333014,42	712612,36
167	333024,02	712611,99
168	333051,59	712610,92
169	333096,35	712609,19
170	333160,31	712620,32
171	333193,84	712626,75
172	333204,58	712633,11
173	333206,32	712634,14
174	333202,43	712638,94
175	333199,96	712638,82
176	333124,96	712635,10
177	333100,76	712646,70
178	333081,09	712664,35
179	333058,91	712649,72
180	333032,69	712662,33
181	333016,05	712684,01
182	332984,79	712680,48
183	332966,64	712647,20
184	332945,46	712659,81

Lp.	X	Y
1	332294,54	712516,51
2	332261,51	712449,46
3	332257,73	712413,40
4	332266,96	712396,22
5	332271,25	712381,55

6	332265,16	712344,15
7	332250,88	712318,22
8	332198,49	712324,57
9	332196,37	712366,38
10	332149,24	712382,85
11	332141,87	712385,43
12	332091,07	712448,93
13	332111,70	712460,04
14	332109,06	712482,26
15	332161,98	712519,83
16	332122,82	712542,59
17	332145,57	712558,46
18	332189,49	712599,74
19	332200,08	712620,91
20	332208,15	712633,18
21	332209,32	712634,96
22	332235,82	712599,17
23	332250,53	712579,31
24	332297,73	712592,28
25	332325,23	712607,19
26	332368,75	712624,99
27	332408,25	712647,51
28	332445,68	712701,57
29	332460,42	712731,54
30	332480,92	712771,89
31	332513,99	712803,64
32	332512,63	712822,75
33	332512,37	712826,33
34	332512,37	712826,39
35	332578,76	712909,95
36	332599,93	712944,35
37	332693,59	713037,48
38	332770,85	713098,87
39	332804,14	713124,10
40	332805,73	713125,31
41	332816,66	713112,04
42	332872,46	713044,27
43	332872,23	713041,42
44	332869,98	713014,11
45	332812,55	712958,25
46	332813,55	712909,74
47	332805,25	712890,37
48	332787,26	712873,44
49	332778,79	712866,56
50	332753,92	712878,20
51	332742,81	712878,20
52	332740,69	712863,92
53	332740,16	712840,63
54	332741,37	712835,48
55	332747,25	712830,79

56	332774,51	712827,32
57	332781,96	712830,58
58	332790,43	712831,64
59	332792,02	712814,70
60	332765,80	712806,17
61	332758,66	712799,71
62	332743,16	712791,02
63	332742,33	712785,78
64	332743,17	712781,34
65	332745,11	712771,10
66	332758,21	712762,76
67	332764,65	712753,22
68	332768,92	712746,89
69	332729,63	712725,86
70	332727,99	712662,12
71	332727,87	712657,51
72	332693,50	712619,36
73	332682,75	712607,92
74	332680,88	712610,31
75	332678,99	712612,74
76	332647,87	712652,64
77	332645,63	712652,27
78	332625,20	712648,88
79	332595,27	712628,66
80	332584,75	712599,29
81	332546,23	712577,68
82	332513,82	712541,38
83	332405,21	712457,16
84	332368,36	712432,78
85	332362,88	712427,58
86	332295,54	712518,53
87	332294,54	712516,51

Lp.	X	Y
1	332095,95	712620,42
2	332090,87	712612,74
3	332076,11	712604,54
4	332048,29	712592,06
5	332027,90	712582,38
6	331985,26	712568,39
7	331970,94	712582,72
8	331952,41	712596,61
9	331933,89	712605,21
10	331884,18	712609,51
11	331866,41	712613,39
12	331829,92	712669,26
13	331832,61	712675,22
14	331845,10	712702,85
15	331851,80	712703,74



Projekt zarządzenia konsultacje społeczne

16	331867,06	712705,75
17	331907,17	712723,83
18	331929,39	712733,85
19	331941,24	712733,57
20	331970,41	712732,88
21	332001,91	712751,15
22	332007,16	712754,19
23	332015,93	712759,27
24	332030,78	712736,35
25	332040,19	712721,82
26	332070,05	712675,74
27	332078,89	712662,09
28	332091,32	712642,91
29	332095,95	712620,42

Lp.	X	Y
1	333238,61	712895,59
2	333190,71	712981,54
3	333191,47	712964,45
4	333189,08	712921,84
5	333197,32	712906,67
6	333197,98	712890,79
7	333190,04	712880,87
8	333183,14	712879,15
9	333175,41	712852,88
10	333188,46	712830,62
11	333199,96	712833,91
12	333215,18	712835,23
13	333227,08	712825,31
14	333227,08	712812,74
15	333227,74	712800,83
16	333237,67	712790,25
17	333246,93	712790,25
18	333248,91	712796,86
19	333252,88	712806,79
20	333260,16	712810,75
21	333268,75	712812,74
22	333276,28	712808,92
23	333291,94	712790,30
24	333294,75	712789,64
25	333311,87	712797,70
26	333310,96	712801,87
27	333301,97	712813,51
28	333287,45	712832,32
29	333238,61	712895,59
30	333238,61	712895,59

Lp.	X	Y
1	331015,51	713422,53
2	330990,60	713402,51

3	330979,92	713386,51
4	330999,25	713367,88
5	331012,80	713350,13
6	330997,96	713220,11
7	330985,70	713196,56
8	330984,76	713195,63
9	330983,31	713194,21
10	330969,89	713181,07
11	330984,73	713167,52
12	330996,35	713141,39
13	330993,77	713085,58
14	330987,96	713049,76
15	330962,15	713009,76
16	330927,63	712996,85
17	330905,36	712944,59
18	330864,07	712957,81
19	330846,39	712915,33
20	330860,60	712896,19
21	330916,74	712839,43
22	330920,27	712835,87
23	330935,77	712853,50
24	331052,03	712981,13
25	331083,74	713017,72
26	331100,41	713036,96
27	331119,30	713058,76
28	331151,95	713096,43
29	331219,56	713186,17
30	331220,31	713185,81
31	331223,24	713184,39
32	331223,24	713184,39
33	331226,25	713183,06
34	331239,89	713195,17
35	331244,08	713198,89
36	331376,53	713316,46
37	331375,13	713319,23
38	331373,73	713321,99
39	331341,77	713385,03
40	331248,08	713537,78
41	331197,92	713618,48
42	331180,66	713641,88
43	331172,92	713649,72
44	331115,60	713575,12
45	331115,16	713564,00
46	331098,25	713546,65
47	331096,47	713531,08
48	331080,01	713505,72
49	331060,89	713496,38
50	331049,32	713470,13
51	331015,51	713422,53

Lp.	X	Y
1	331832,61	712675,22
2	331829,92	712669,26
3	331866,41	712613,39
4	331884,18	712609,51
5	331933,89	712605,21
6	331952,41	712596,61
7	331970,94	712582,72
8	331985,26	712568,39
9	332027,90	712582,38
10	332048,29	712592,06
11	332076,11	712604,54
12	332090,87	712612,74
13	332095,95	712620,42
14	332091,32	712642,91
15	332078,89	712662,09
16	332070,05	712675,74
17	332040,19	712721,82
18	332030,78	712736,35
19	332015,93	712759,27
20	332007,16	712754,19
21	332001,91	712751,15
22	331970,41	712732,88
23	331941,24	712733,57
24	331929,39	712733,85
25	331907,17	712723,83
26	331867,06	712705,75
27	331851,80	712703,74
28	331845,10	712702,85
29	331832,61	712675,22

Lp.	X	Y
1	332816,66	713112,04
2	332805,73	713125,31
3	332804,14	713124,10
4	332770,85	713098,87
5	332693,59	713037,48
6	332599,93	712944,35
7	332578,76	712909,95
8	332512,37	712826,39
9	332512,37	712826,33
10	332512,63	712822,75
11	332513,99	712803,64
12	332480,92	712771,89
13	332460,42	712731,54
14	332445,68	712701,57
15	332408,25	712647,51
16	332368,75	712624,99
17	332325,23	712607,19
18	332297,73	712592,28

Projekt zarządzenia konsultacje społeczne

19	332250,53	712579,31
20	332235,82	712599,17
21	332209,32	712634,96
22	332208,15	712633,18
23	332200,08	712620,91
24	332189,49	712599,74
25	332145,57	712558,46
26	332122,82	712542,59
27	332161,98	712519,83
28	332109,06	712482,26
29	332111,70	712460,04
30	332091,07	712448,93
31	332141,87	712385,43
32	332149,24	712382,85
33	332196,37	712366,38
34	332198,49	712324,57
35	332250,88	712318,22
36	332265,16	712344,15
37	332271,25	712381,55
38	332266,96	712396,22
39	332257,73	712413,40
40	332261,51	712449,46
41	332294,54	712516,51
42	332295,54	712518,53
43	332362,88	712427,58
44	332368,36	712432,78
45	332405,21	712457,16
46	332513,82	712541,38
47	332546,23	712577,68
48	332584,75	712599,29
49	332595,27	712628,66
50	332625,20	712648,88
51	332645,63	712652,27
52	332647,87	712652,64
53	332678,99	712612,74
54	332680,88	712610,31
55	332682,75	712607,92
56	332693,50	712619,36
57	332727,87	712657,51
58	332727,99	712662,12
59	332729,63	712725,86
60	332768,92	712746,89
61	332764,65	712753,22
62	332758,21	712762,76
63	332745,11	712771,10
64	332743,17	712781,34
65	332742,33	712785,78
66	332743,16	712791,02
67	332758,66	712799,71
68	332765,80	712806,17

69	332792,02	712814,70
70	332790,43	712831,64
71	332781,96	712830,58
72	332774,51	712827,32
73	332747,25	712830,79
74	332741,37	712835,48
75	332740,16	712840,63
76	332740,69	712863,92
77	332742,81	712878,20
78	332753,92	712878,20
79	332778,79	712866,56
80	332787,26	712873,44
81	332805,25	712890,37
82	332813,55	712909,74
83	332812,55	712958,25
84	332869,98	713014,11
85	332872,23	713041,42
86	332872,46	713044,27
87	332816,66	713112,04

Lp.	X	Y
1	332958,70	713822,14
2	332882,09	713856,91
3	332800,90	713891,83
4	332776,61	713902,20
5	332746,37	713918,52
6	332712,58	713943,80
7	332697,19	713955,62
8	332697,19	713955,62
9	332683,83	713988,51
10	332670,99	714020,13
11	332617,73	714052,33
12	332617,73	714052,33
13	332610,00	714060,35
14	332609,30	714061,08
15	332608,61	714061,80
16	332564,30	714107,81
17	332523,21	714152,27
18	332502,19	714183,52
19	332497,36	714179,79
20	332499,74	714187,17
21	332499,74	714187,17
22	332531,70	714219,35
23	332497,99	714249,28
24	332497,82	714249,42
25	332469,78	714272,43
26	332458,44	714264,23
27	332434,80	714247,12
28	332434,80	714247,12
29	332411,19	714273,38

30	332411,19	714273,38
31	332411,16	714273,42
32	332313,21	714384,77
33	332307,49	714391,16
34	332304,44	714394,56
35	332271,09	714437,45
36	332224,58	714500,44
37	332224,32	714500,31
38	332150,72	714463,42
39	332150,12	714463,12
40	332148,04	714462,08
41	332145,97	714461,04
42	332091,36	714433,67
43	332078,45	714428,36
44	332078,45	714428,36
45	331937,97	714370,70
46	331895,88	714351,29
47	331867,15	714338,04
48	331820,64	714321,45
49	331818,63	714320,74
50	331816,62	714320,03
51	331794,27	714312,17
52	331756,57	714298,91
53	331634,05	714255,81
54	331600,67	714239,77
55	331581,50	714230,55
56	331566,25	714225,25
57	331544,86	714217,81
58	331517,83	714208,42
59	331485,12	714200,67
60	331445,05	714194,72
61	331406,61	714183,45
62	331406,52	714183,42
63	331340,89	714139,52
64	331334,69	714135,37
65	331332,27	714133,75
66	331298,73	714111,31
67	331276,00	714096,11
68	331257,30	714078,10
69	331233,41	714055,08
70	331209,06	714030,19
71	331199,55	714014,70
72	331187,32	713994,79
73	331208,72	713973,75
74	331221,19	713961,49
75	331296,99	713953,91
76	331298,10	713953,80
77	331283,26	713929,65
78	331284,88	713895,66
79	331293,65	713871,19

Projekt zarządzenia konsultacje społeczne

80	331308,58	713786,16
81	331319,78	713761,85
82	331320,70	713761,41
83	331319,40	713747,78
84	331349,13	713738,21
85	331361,45	713697,52
86	331428,06	713647,01
87	331438,58	713603,21
88	331467,45	713554,23
89	331468,18	713524,99
90	331493,77	713463,22
91	331488,93	713404,37
92	331488,60	713400,33
93	331472,21	713387,67
94	331386,04	713321,08
95	331397,97	713297,96
96	331442,70	713208,52
97	331460,47	713172,69
98	331466,29	713154,44
99	331610,22	713095,24
100	331610,85	713094,98
101	331611,81	713094,59
102	331612,42	713093,14
103	331655,32	712991,88
104	331665,04	712968,94
105	331679,09	712936,53
106	331681,61	712930,72
107	331688,71	712914,35
108	331696,15	712866,21
109	331697,85	712850,04
110	331717,41	712862,06
111	331791,48	712922,17
112	331810,65	712937,72
113	331841,07	712960,75
114	331910,25	713013,09
115	331911,91	713014,35
116	331912,72	713012,23
117	331913,84	713009,30
118	332080,16	713138,69
119	332078,36	713141,09
120	332046,04	713184,19
121	332007,56	713235,49
122	331961,09	713297,45
123	331899,18	713396,35
124	331956,42	713446,97
125	331973,94	713490,97
126	331986,72	713497,00
127	331988,58	713497,88
128	332024,42	713451,92
129	332042,05	713429,31

130	332129,75	713316,88
131	332195,68	713232,36
132	332197,53	713229,99
133	332295,96	713103,80
134	332304,13	713093,32
135	332330,06	713090,93
136	332361,28	713124,27
137	332402,55	713159,72
138	332452,82	713205,23
139	332496,21	713237,51
140	332517,38	713258,15
141	332545,43	713258,67
142	332594,11	713243,33
143	332664,49	713225,34
144	332710,00	713220,05
145	332722,13	713223,67
146	332724,21	713224,29
147	332776,91	713199,96
148	332817,49	713229,18
149	332834,70	713241,57
150	332755,28	713330,09
151	332802,03	713359,78
152	332868,12	713395,64
153	332943,96	713436,80
154	332876,34	713498,66
155	332876,34	713498,66
156	332879,95	713502,44
157	332883,56	713506,22
158	332912,79	713536,83
159	332911,47	713569,17
160	332975,73	713652,30
161	332916,50	713720,00
162	332916,50	713720,00
163	332967,04	713774,78
164	332985,74	713795,05
165	332986,93	713796,34
166	332958,77	713822,08
167	332958,71	713822,13
168	332958,70	713822,14

Lp.	X	Y
1	331597,71	713406,36
2	331558,96	713454,70
3	331571,48	713464,97
4	331571,27	713465,56
5	331554,07	713513,80
6	331538,25	713558,17
7	331517,12	713641,40
8	331520,22	713669,74
9	331508,88	713705,81

10	331511,62	713718,06
11	331512,02	713727,19
12	331502,18	713750,13
13	331501,66	713765,59
14	331483,11	713789,04
15	331481,06	713797,83
16	331483,44	713805,77
17	331482,58	713817,87
18	331466,36	713839,54
19	331449,36	713874,84
20	331439,06	713905,91
21	331435,82	713915,70
22	331425,10	713923,64
23	331409,88	713924,78
24	331373,51	713931,18
25	331368,35	713933,96
26	331366,37	713942,29
27	331368,19	713956,01
28	331387,49	714018,95
29	331388,45	714030,30
30	331389,58	714043,63
31	331387,90	714055,70
32	331389,71	714053,09
33	331403,07	714038,11
34	331414,19	714025,64
35	331429,73	714008,11
36	331441,31	713992,90
37	331453,02	713978,28
38	331474,18	713953,14
39	331485,16	713940,44
40	331496,28	713917,16
41	331504,74	713895,99
42	331521,15	713885,41
43	331534,38	713871,65
44	331549,72	713854,19
45	331565,20	713835,93
46	331580,68	713819,26
47	331599,73	713803,39
48	331614,81	713791,08
49	331622,75	713772,03
50	331632,27	713754,97
51	331647,35	713741,47
52	331662,04	713726,39
53	331662,16	713726,26
54	331676,72	713710,52
55	331689,82	713691,47
56	331698,15	713677,18
57	331706,88	713660,51
58	331718,79	713645,43
59	331728,71	713631,14

Projekt zarządzenia konsultacje społeczne

60	331738,24	713625,59
61	331741,41	713617,65
62	331748,51	713604,15
63	331740,52	713597,74
64	331680,35	713550,55
65	331613,98	713499,79
66	331613,15	713495,54
67	331613,08	713495,19
68	331606,50	713461,55
69	331599,01	713404,74
70	331598,14	713405,82
71	331597,71	713406,36

Lp.	X	Y
1	333227,74	712800,83
2	333227,08	712812,74
3	333227,08	712825,31
4	333215,18	712835,23
5	333199,96	712833,91
6	333188,46	712830,62
7	333175,41	712852,88
8	333183,14	712879,15
9	333190,04	712880,87
10	333197,98	712890,79
11	333197,32	712906,67
12	333189,08	712921,84
13	333191,47	712964,45
14	333190,71	712981,54
15	333180,56	712999,75
16	333140,11	713070,60
17	333132,49	712995,96
18	333125,22	712966,20
19	333102,07	712948,34
20	333048,49	712930,48
21	332983,24	712909,54
22	333013,29	712872,44
23	333011,00	712872,09
24	332996,47	712869,88
25	332962,34	712862,73
26	332951,23	712854,80
27	332905,99	712792,88
28	332887,73	712780,98
29	332853,60	712750,82
30	332848,84	712731,77
31	332840,10	712717,48
32	332828,99	712711,92
33	332820,26	712705,57
34	332811,53	712692,87
35	332804,38	712677,00
36	332795,65	712656,36

37	332796,45	712642,07
38	332789,30	712626,20
39	332782,16	712616,67
40	332783,05	712595,89
41	332776,72	712567,18
42	332752,21	712539,28
43	332737,99	712536,15
44	332735,84	712535,68
45	332733,68	712535,20
46	332703,74	712506,04
47	332644,01	712489,13
48	332591,32	712400,94
49	332523,42	712341,21
50	332537,51	712322,05
51	332618,37	712373,89
52	332670,51	712446,59
53	332729,10	712455,32
54	332777,96	712477,66
55	332778,74	712479,93
56	332779,53	712482,19
57	332800,75	712509,55
58	332841,09	712487,87
59	332900,59	712502,49
60	332849,16	712553,42
61	332880,92	712594,77
62	332920,25	712614,93
63	332914,20	712634,09
64	332945,46	712659,81
65	332966,64	712647,20
66	332984,79	712680,48
67	333016,05	712684,01
68	333032,69	712662,33
69	333058,91	712649,72
70	333081,09	712664,35
71	333100,76	712646,70
72	333124,96	712635,10
73	333199,96	712638,82
74	333202,43	712638,94
75	333206,32	712634,14
76	333295,87	712687,16
77	333313,36	712716,94
78	333320,91	712756,38
79	333311,87	712797,70
80	333294,75	712789,64
81	333291,94	712790,30
82	333276,28	712808,92
83	333268,75	712812,74
84	333260,16	712810,75
85	333252,88	712806,79
86	333248,91	712796,86

87	333246,93	712790,25
88	333237,67	712790,25
89	333227,74	712800,83

Lp.	X	Y
1	329293,93	717027,98
2	329293,57	717033,17
3	329293,76	717040,20
4	329293,16	717045,40
5	329293,28	717049,64
6	329292,57	717059,37
7	329292,32	717069,09
8	329291,78	717076,51
9	329291,04	717090,04
10	329290,41	717094,31
11	329290,72	717098,92
12	329290,04	717107,83
13	329289,50	717115,06
14	329288,70	717133,77
15	329288,15	717140,82
16	329288,09	717145,44
17	329287,65	717149,52
18	329287,08	717155,83
19	329286,52	717169,54
20	329286,13	717175,66
21	329285,11	717185,86
22	329284,49	717194,75
23	329283,84	717204,58
24	329282,91	717213,86
25	329282,95	717218,08
26	329281,95	717226,64
27	329281,48	717236,65
28	329280,64	717246,48
29	329280,15	717256,16
30	329278,72	717264,11
31	329278,81	717274,65
32	329277,84	717286,52
33	329276,38	717300,99
34	329275,03	717319,17
35	329274,39	717323,25
36	329274,48	717326,76
37	329273,85	717330,85
38	329273,75	717333,81
39	329273,47	717337,15
40	329273,20	717340,68
41	329272,27	717361,24
42	329268,99	717376,68
43	329268,24	717379,81
44	329267,55	717382,57
45	329266,67	717386,74

Projekt zarządzenia konsultacje społeczne

46	329265,83	717389,91
47	329265,17	717393,07
48	329264,34	717396,23
49	329262,65	717402,57
50	329261,21	717410,57
51	329240,44	717498,32
52	329239,20	717502,56
53	328989,96	717375,49
54	328944,48	717351,33
55	328899,07	717329,06
56	328898,55	717328,89
57	328873,35	717316,04
58	328874,32	717313,96
59	328901,99	717254,80
60	328903,50	717251,59
61	328922,21	717189,22
62	328919,22	717180,28
63	328913,89	717164,28
64	328895,18	717160,11
65	328858,80	717216,25
66	328831,76	717203,78
67	328819,29	717225,61
68	328794,05	717218,29
69	328768,00	717259,84
70	328767,31	717260,95
71	328756,99	717254,37
72	328731,67	717238,26
73	328721,58	717231,84
74	328721,72	717227,76
75	328721,82	717225,24
76	328726,41	717199,56
77	328724,82	717167,97
78	328732,96	717127,04
79	328733,51	717120,18
80	328747,40	717021,10
81	328748,25	717011,64
82	328749,56	717005,13
83	328750,59	717002,51
84	328750,67	716998,25
85	328750,58	716995,11
86	328749,89	716990,13
87	328749,66	716987,22
88	328749,69	716982,74
89	328749,41	716965,54
90	328748,09	716944,11
91	328747,62	716940,24
92	328747,71	716936,91
93	328747,80	716933,20
94	328747,48	716928,58
95	328747,00	716924,53

96	328747,08	716920,27
97	328746,18	716900,87
98	328745,37	716884,99
99	328745,28	716867,97
100	328743,92	716858,57
101	328743,83	716848,58
102	328743,20	716838,98
103	328743,10	716828,25
104	328742,45	716817,74
105	328742,13	716808,53
106	328742,95	716802,53
107	328743,79	716792,33
108	328744,45	716784,70
109	328745,39	716776,19
110	328746,23	716766,36
111	328746,83	716761,16
112	328747,90	716745,97
113	328748,71	716741,68
114	328748,94	716736,49
115	328749,37	716731,86
116	328749,93	716725,19
117	328751,64	716706,45
118	328752,39	716699,58
119	328753,25	716690,50
120	328753,32	716686,42
121	328753,59	716682,54
122	328754,78	716669,01
123	328756,02	716662,67
124	328756,83	716653,26
125	328757,17	716643,76
126	328757,60	716639,13
127	328757,88	716635,79
128	328758,61	716628,37
129	328759,30	716623,77
130	328760,22	716616,91
131	328760,77	716612,39
132	328761,33	716605,54
133	328761,99	716596,27
134	328762,54	716589,04
135	328762,94	716583,11
136	328763,52	716577,35
137	328764,30	716572,15
138	328764,34	716566,60
139	328764,58	716561,60
140	328765,23	716558,44
141	328765,28	716553,44
142	328766,54	716538,62
143	328766,60	716537,33
144	328767,01	716528,98
145	328768,06	716519,51

146	328769,67	716497,08
147	328770,79	716490,76
148	328771,80	716473,16
149	328771,89	716472,34
150	328772,85	716464,25
151	328775,39	716455,30
152	328778,65	716438,75
153	328781,00	716430,17
154	328782,77	716420,50
155	328784,55	716410,65
156	328787,02	716406,32
157	328788,75	716402,01
158	328793,72	716394,11
159	328798,17	716386,86
160	328798,33	716386,59
161	328807,85	716369,12
162	328809,07	716366,13
163	328819,66	716347,15
164	328823,53	716339,47
165	328827,05	716332,89
166	328829,85	716326,89
167	328833,36	716319,77
168	328836,99	716310,24
169	328839,57	716303,14
170	328839,81	716301,65
171	328853,39	716300,46
172	328854,69	716304,57
173	328877,48	716292,62
174	328891,51	716285,23
175	328897,41	716282,38
176	328901,39	716280,00
177	328907,70	716276,95
178	328913,47	716273,50
179	328918,14	716270,90
180	328953,29	716252,33
181	329046,90	716324,05
182	329094,69	716360,32
183	329167,51	716417,37
184	329273,52	716499,32
185	329361,17	716568,70
186	329360,06	716579,98
187	329356,59	716594,15
188	329355,80	716599,91
189	329354,33	716606,16
190	329353,08	716612,31
191	329352,30	716617,97
192	329350,73	716624,77
193	329349,28	716631,73
194	329346,06	716646,94
195	329338,39	716684,19



Projekt zarządzenia konsultacje społeczne

196	329336,84	716692,09
197	329334,55	716702,35
198	329333,55	716709,30
199	329332,08	716715,55
200	329330,54	716723,56
201	329328,62	716734,52
202	329322,65	716765,27
203	329322,13	716767,86
204	329318,23	716788,25
205	329315,97	716800,03
206	329314,55	716808,75
207	329313,40	716813,58
208	329311,31	716824,55
209	329310,36	716832,55
210	329309,11	716842,89
211	329306,67	716865,94
212	329305,72	716876,16
213	329304,92	716883,92
214	329303,16	716901,31
215	329302,74	716907,06
216	329300,38	716928,92
217	329299,38	716939,62
218	329297,97	716948,09
219	329297,43	716965,41
220	329297,05	716970,39
221	329296,80	716973,51
222	329296,55	716978,26
223	329296,23	716983,78
224	329296,03	716989,05
225	329295,58	716993,99
226	329295,54	717001,37
227	329295,17	717009,00
228	329294,72	717014,09
229	329294,62	717017,23
230	329294,06	717022,75
231	329293,93	717027,98

Lp.	X	Y
1	329426,09	717342,64
2	329416,83	717395,29
3	329418,28	717415,00
4	329413,39	717451,38
5	329399,65	717488,18
6	329400,01	717496,63
7	329395,68	717498,50
8	329384,17	717498,90
9	329376,63	717511,60
10	329370,67	717526,28
11	329359,56	717541,36
12	329342,89	717568,75

13	329336,15	717587,00
14	329327,41	717615,58
15	329325,43	717632,25
16	329322,25	717645,34
17	329318,29	717655,27
18	329321,86	717665,98
19	329327,02	717673,52
20	329343,29	717674,32
21	329351,23	717667,57
22	329358,37	717656,06
23	329371,47	717641,37
24	329376,63	717631,45
25	329380,39	717627,21
26	329377,71	717678,48
27	329351,52	717684,03
28	329327,25	717684,40
29	329321,06	717684,49
30	329282,91	717685,07
31	329272,50	717679,86
32	329212,91	717650,07
33	329225,54	717605,10
34	329235,14	717567,82
35	329239,27	717554,69
36	329240,71	717548,14
37	329242,11	717543,22
38	329243,61	717538,51
39	329244,14	717535,44
40	329246,50	717528,15
41	329247,50	717524,16
42	329249,62	717516,27
43	329251,75	717508,38
44	329256,47	717483,75
45	329257,78	717476,30
46	329258,81	717470,53
47	329260,98	717458,30
48	329263,80	717441,96
49	329266,25	717427,25
50	329268,36	717414,98
51	329271,27	717402,09
52	329275,02	717382,87
53	329277,32	717369,99
54	329279,48	717359,55
55	329281,42	717341,00
56	329281,50	717336,31
57	329281,93	717329,79
58	329282,76	717323,06
59	329284,76	717299,00
60	329286,89	717279,61
61	329287,94	717264,61
62	329288,61	717257,29

63	329288,87	717251,59
64	329289,07	717246,94
65	329289,13	717241,74
66	329290,47	717223,77
67	329291,17	717219,89
68	329291,51	717217,24
69	329291,83	717214,18
70	329292,07	717207,87
71	329292,70	717201,14
72	329293,58	717189,85
73	329294,47	717180,51
74	329294,93	717171,15
75	329295,35	717164,47
76	329295,92	717155,09
77	329296,52	717147,35
78	329297,29	717137,97
79	329298,91	717122,87
80	329300,09	717113,49
81	329300,28	717106,61
82	329300,92	717100,08
83	329302,15	717092,27
84	329302,42	717087,18
85	329302,81	717078,82
86	329303,67	717073,11
87	329303,69	717066,20
88	329304,10	717059,06
89	329306,57	717037,43
90	329306,86	717033,15
91	329307,88	717023,74
92	329384,84	717083,93
93	329465,02	717146,66
94	329460,39	717157,41
95	329457,57	717206,11
96	329443,82	717259,56
97	329430,73	717315,54
98	329426,09	717342,64

Lp.	X	Y
1	329422,66	716969,56
2	329320,95	716889,89
3	329322,41	716875,81
4	329323,29	716870,91
5	329323,72	716864,38
6	329324,10	716855,42
7	329326,59	716834,80
8	329328,34	716825,07
9	329329,42	716820,16
10	329330,51	716814,14
11	329331,02	716810,26
12	329334,11	716796,74



Projekt zarządzenia konsultacje społeczne

13	329335,13	716789,20
14	329336,39	716783,26
15	329338,02	716775,47
16	329338,85	716768,94
17	329341,76	716756,05
18	329346,21	716732,32
19	329346,80	716727,84
20	329346,93	716721,11
21	329348,33	716712,52
22	329348,98	716706,81
23	329349,80	716699,46
24	329351,02	716692,10
25	329351,87	716685,77
26	329353,12	716678,82
27	329355,49	716661,45
28	329356,36	716656,15
29	329357,41	716649,81
30	329358,07	716643,69
31	329358,98	716639,79
32	329359,44	716634,29
33	329360,47	716627,34
34	329362,20	716615,90
35	329363,23	716609,15
36	329364,07	716602,42
37	329366,01	716591,37
38	329367,31	716578,92
39	329367,61	716574,85
40	329368,14	716572,19
41	329368,84	716568,10
42	329370,57	716556,66
43	329371,92	716546,24
44	329372,79	716540,92
45	329373,09	716536,86
46	329373,73	716530,12
47	329375,07	716519,91
48	329375,07	716512,18
49	329375,48	716504,84
50	329375,30	716490,59
51	329375,68	716482,04
52	329375,38	716471,27
53	329375,75	716462,10
54	329375,73	716446,22
55	329375,77	716432,80
56	329375,79	716418,75
57	329375,64	716405,32
58	329375,01	716397,03
59	329375,01	716389,91
60	329374,78	716381,16
61	329374,47	716369,78
62	329373,89	716355,75

63	329372,82	716338,68
64	329372,87	716333,18
65	329372,58	716329,21
66	329372,25	716318,76
67	329371,80	716308,79
68	329371,25	716298,17
69	329370,45	716281,56
70	329370,26	716274,65
71	329370,05	716266,92
72	329369,87	716260,20
73	329369,95	716255,32
74	329369,52	716247,40
75	329369,39	716242,31
76	329368,65	716236,71
77	329367,54	716226,35
78	329366,75	716219,93
79	329366,31	716217,01
80	329365,72	716210,71
81	329364,69	716202,70
82	329364,07	716197,76
83	329363,45	716190,49
84	329365,18	716185,25
85	329366,22	716177,53
86	329367,29	716170,64
87	329368,36	716163,96
88	329369,99	716155,18
89	329370,66	716149,14
90	329371,76	716143,90
91	329372,85	716138,05
92	329373,51	716133,11
93	329375,04	716134,01
94	329399,26	716148,18
95	329428,62	716170,73
96	329483,45	716212,20
97	329516,23	716236,46
98	329549,27	716261,12
99	329551,12	716262,48
100	329602,69	716302,80
101	329650,85	716340,32
102	329703,88	716381,36
103	329704,35	716380,68
104	329753,85	716418,94
105	329819,26	716469,48
106	329758,24	716549,42
107	329737,45	716610,20
108	329713,71	716641,64
109	329672,70	716699,85
110	329655,70	716722,12
111	329624,74	716771,60
112	329617,13	716787,17

113	329604,90	716864,47
114	329597,21	716878,65
115	329584,06	716883,74
116	329555,40	716928,92
117	329518,89	716966,75
118	329500,83	716996,89
119	329486,16	717009,42
120	329484,03	717018,17
121	329460,53	716999,46
122	329422,66	716969,56

Lp.	X	Y
1	329419,10	717631,02
2	329418,25	717632,18
3	329385,83	717676,76
4	329377,71	717678,48
5	329380,68	717621,70
6	329381,12	717611,21
7	329397,51	717577,85
8	329400,98	717561,81
9	329399,65	717536,47
10	329400,16	717500,06
11	329399,65	717488,18
12	329413,39	717451,38
13	329418,28	717415,00
14	329416,83	717395,29
15	329426,09	717342,64
16	329430,73	717315,54
17	329443,82	717259,56
18	329457,57	717206,11
19	329460,39	717157,41
20	329465,02	717146,66
21	329480,37	717158,68
22	329680,13	717313,55
23	329675,75	717320,94
24	329674,17	717323,68
25	329664,00	717339,96
26	329661,42	717344,60
27	329658,03	717349,90
28	329655,44	717354,12
29	329651,85	717359,63
30	329649,47	717363,84
31	329646,71	717369,32
32	329643,18	717375,67
33	329639,52	717380,32
34	329636,06	717386,75
35	329629,77	717396,58
36	329625,08	717403,98
37	329623,84	717406,86
38	329622,03	717409,07

Projekt zarządzenia konsultacje społeczne

39	329616,89	717415,34
40	329613,15	717419,89
41	329611,42	717421,35
42	329607,00	717426,87
43	329605,21	717429,58
44	329603,01	717432,26
45	329597,35	717439,16
46	329593,86	717443,41
47	329590,50	717447,51
48	329588,32	717450,16
49	329587,49	717451,18
50	329586,48	717452,16
51	329584,72	717453,87
52	329573,82	717464,45
53	329570,32	717467,85
54	329566,95	717471,12
55	329564,51	717473,48
56	329562,11	717475,82
57	329552,15	717485,49
58	329551,67	717486,66
59	329543,89	717505,67
60	329542,79	717508,35
61	329535,15	717518,01
62	329531,42	717522,73
63	329527,74	717527,40
64	329524,49	717531,50
65	329514,63	717543,97
66	329508,75	717551,40
67	329501,43	717560,67
68	329491,49	717573,24
69	329484,54	717582,03
70	329477,93	717590,39
71	329470,01	717600,40
72	329461,47	717611,20
73	329453,93	717620,74
74	329449,46	717626,39
75	329438,27	717640,55
76	329436,77	717642,45
77	329425,84	717635,38
78	329419,10	717631,02

Lp.	X	Y
1	330266,92	716936,93
2	330221,47	717023,62
3	330173,78	717096,11
4	330169,56	717095,83
5	330225,72	716995,58
6	330221,48	716992,79
7	330215,72	717002,72
8	330210,33	717011,17

9	330204,57	717021,09
10	330201,40	717026,58
11	330198,01	717032,07
12	330194,42	717037,78
13	330188,83	717046,46
14	330183,07	717056,37
15	330176,71	717067,15
16	330171,35	717076,44
17	330167,59	717083,40
18	330163,60	717089,74
19	330160,23	717095,20
20	330157,50	717095,01
21	330155,62	717094,89
22	330130,05	717084,00
23	330126,78	717086,58
24	330123,35	717090,21
25	330119,70	717094,05
26	330114,24	717099,39
27	330099,82	717095,59
28	330091,07	717092,12
29	330081,86	717089,88
30	330076,14	717093,36
31	330072,16	717100,12
32	330067,31	717109,19
33	330066,16	717112,54
34	330064,55	717114,67
35	330062,77	717118,04
36	330059,47	717126,44
37	330053,68	717135,54
38	330051,52	717140,38
39	330049,58	717145,21
40	330044,04	717155,54
41	330041,15	717160,30
42	330039,57	717160,79
43	330035,47	717162,05
44	330029,41	717163,91
45	330021,02	717166,50
46	330014,74	717168,43
47	330014,44	717168,40
48	330004,32	717167,19
49	329974,62	717163,67
50	329963,94	717162,41
51	329952,21	717161,01
52	329942,34	717159,84
53	329928,52	717158,20
54	329918,61	717157,03
55	329902,79	717155,15
56	329895,36	717154,27
57	329892,07	717153,88
58	329885,86	717153,99

59	329880,10	717154,10
60	329874,49	717153,68
61	329845,33	717150,71
62	329836,78	717150,11
63	329833,37	717154,56
64	329830,57	717158,59
65	329826,98	717164,30
66	329824,24	717170,40
67	329821,04	717175,27
68	329819,52	717178,42
69	329805,03	717180,90
70	329798,39	717181,50
71	329789,90	717182,76
72	329784,94	717183,93
73	329779,96	717184,07
74	329776,27	717186,25
75	329775,91	717186,54
76	329766,29	717187,14
77	329760,24	717195,69
78	329756,85	717200,49
79	329752,85	717206,14
80	329750,15	717209,94
81	329743,56	717219,25
82	329733,61	717211,72
83	329604,69	717112,64
84	329535,44	717059,10
85	329484,03	717018,17
86	329486,16	717009,42
87	329500,83	716996,89
88	329518,89	716966,75
89	329555,40	716928,92
90	329584,06	716883,74
91	329597,21	716878,65
92	329604,90	716864,47
93	329607,24	716849,69
94	329611,89	716889,67
95	329609,20	716907,55
96	329615,99	716983,16
97	329621,10	717017,35
98	329630,36	717057,04
99	329651,53	717091,44
100	329660,87	717112,10
101	329676,66	717128,48
102	329693,86	717125,83
103	329726,04	717122,86
104	329744,13	717113,93
105	329760,01	717095,41
106	329775,91	717043,21
107	329781,18	717017,35
108	329797,07	716980,24

109	329814,54	716938,17
110	329802,80	716903,17
111	329801,02	716886,38
112	329807,63	716861,25
113	329811,60	716829,50
114	329807,56	716797,60
115	329807,63	716775,26
116	329819,20	716740,98
117	329826,15	716714,40
118	329842,75	716685,42
119	329846,00	716661,49
120	329850,16	716631,71
121	329845,92	716609,22
122	329832,44	716600,94
123	329808,36	716587,18
124	329766,62	716600,63
125	329737,45	716610,20
126	329758,24	716549,42

127	329819,26	716469,48
128	329876,46	716513,68
129	329875,38	716516,74
130	329877,97	716518,75
131	329901,04	716536,27
132	329917,63	716548,98
133	329927,95	716556,89
134	329941,48	716567,25
135	329943,15	716568,52
136	329956,64	716578,85
137	329987,88	716603,11
138	330018,71	716626,39
139	330037,11	716640,20
140	330045,85	716646,43
141	330056,16	716654,08
142	330058,38	716655,90
143	330065,92	716661,63
144	330073,82	716668,35

145	330109,77	716695,25
146	330139,81	716718,21
147	330148,24	716723,96
148	330158,59	716731,87
149	330159,22	716732,35
150	330172,76	716744,44
151	330241,34	716798,76
152	330261,58	716813,13
153	330265,54	716816,19
154	330296,24	716838,73
155	330296,43	716838,23
156	330315,70	716853,13
157	330322,60	716858,46
158	330310,18	716885,23
159	330277,63	716937,11
160	330274,74	716941,72
161	330266,92	716936,93

**2) 9170 Grąd środkowoeuropejski i subkontynentalny: przebudowa drzewostanów, zmniejszenie udziału gatunków obcych w drzewostanie**

Lp.	X	Y
1	330979,92	713386,51
2	330963,02	713352,69
3	330937,22	713325,55
4	330898,83	713313,49
5	330896,94	713316,09
6	330846,48	713385,30
7	330845,72	713382,97
8	330845,71	713382,95
9	330844,95	713380,62
10	330781,83	713333,38
11	330759,01	713297,65
12	330748,73	713281,54
13	330690,65	713220,02
14	330654,42	713217,83
15	330642,56	713178,18
16	330655,99	713170,37
17	330638,81	713148,20
18	330603,84	713167,25
19	330578,54	713162,25
20	330570,43	713132,22
21	330621,84	713058,46
22	330650,70	713013,55

23	330650,70	713013,55
24	330830,22	712759,46
25	330830,43	712759,16
26	330831,79	712758,03
27	330846,46	712745,80
28	330846,46	712745,80
29	330846,46	712745,81
30	330850,14	712756,11
31	330935,77	712853,50
32	330935,77	712853,50
33	330920,27	712835,87
34	330916,74	712839,43
35	330860,60	712896,19
36	330846,39	712915,33
37	330864,07	712957,81
38	330905,36	712944,59
39	330927,63	712996,85
40	330962,15	713009,76
41	330987,96	713049,76
42	330993,77	713085,58
43	330996,35	713141,39
44	330984,73	713167,52
45	330969,89	713181,07
46	330983,31	713194,21

47	330984,76	713195,63
48	330985,70	713196,56
49	330997,96	713220,11
50	331012,80	713350,13
51	330999,25	713367,88
52	330979,92	713386,51

Lp.	X	Y
1	331239,89	713195,17
2	331226,25	713183,06
3	331484,07	713069,19
4	331475,25	713095,97
5	331473,61	713100,94
6	331471,97	713105,91
7	331450,95	713169,66
8	331376,53	713316,46
9	331244,08	713198,89
10	331239,89	713195,17
11	332945,46	712659,81
12	332914,20	712634,09
13	332920,25	712614,93
14	332880,92	712594,77
15	332849,16	712553,42
16	332900,59	712502,49

Projekt zarządzenia konsultacje społeczne

17	332841,09	712487,87
18	332800,75	712509,55
19	332779,53	712482,19
20	332778,74	712479,93
21	332777,96	712477,66
22	332729,10	712455,32
23	332670,51	712446,59
24	332618,37	712373,89
25	332537,51	712322,05
26	332523,42	712341,21
27	332591,32	712400,94
28	332644,01	712489,13
29	332703,74	712506,04
30	332733,68	712535,20
31	332735,84	712535,68
32	332737,99	712536,15
33	332752,21	712539,28
34	332776,72	712567,18
35	332783,05	712595,89
36	332782,16	712616,67
37	332789,30	712626,20
38	332796,45	712642,07
39	332795,65	712656,36
40	332804,38	712677,00
41	332811,53	712692,87
42	332820,26	712705,57
43	332828,99	712711,92
44	332840,10	712717,48
45	332848,84	712731,77
46	332853,60	712750,82
47	332887,73	712780,98
48	332905,99	712792,88
49	332951,23	712854,80
50	332962,34	712862,73
51	332996,47	712869,88
52	333011,00	712872,09
53	333013,29	712872,44
54	332983,24	712909,54
55	333048,49	712930,48
56	333102,07	712948,34
57	333125,22	712966,20
58	333132,49	712995,96
59	333140,11	713070,60
60	333140,11	713070,61
61	333122,66	713092,34
62	332929,38	713323,24
63	332929,38	713323,24
64	332989,40	713395,23
65	332943,96	713436,80
66	332868,12	713395,64

67	332802,03	713359,78
68	332755,28	713330,09
69	332834,70	713241,57
70	332817,49	713229,18
71	332776,91	713199,96
72	332724,21	713224,29
73	332722,13	713223,67
74	332710,00	713220,05
75	332664,49	713225,34
76	332594,11	713243,33
77	332545,43	713258,67
78	332517,38	713258,15
79	332496,21	713237,51
80	332452,82	713205,23
81	332402,55	713159,72
82	332361,28	713124,27
83	332330,06	713090,93
84	332304,13	713093,32
85	332295,96	713103,80
86	332197,53	713229,99
87	332195,68	713232,36
88	332129,75	713316,88
89	332042,05	713429,31
90	332024,42	713451,92
91	331988,58	713497,88
92	331986,72	713497,00
93	331973,94	713490,97
94	331956,42	713446,97
95	331899,18	713396,35
96	331961,09	713297,45
97	332007,56	713235,49
98	332046,04	713184,19
99	332078,36	713141,09
100	332080,16	713138,69
101	331913,84	713009,30
102	331912,72	713012,23
103	331911,91	713014,35
104	331910,25	713013,09
105	331841,07	712960,75
106	331810,65	712937,72
107	331791,48	712922,17
108	331717,41	712862,06
109	331697,85	712850,04
110	331696,15	712866,21
111	331688,71	712914,35
112	331681,61	712930,72
113	331679,09	712936,53
114	331665,04	712968,94
115	331655,32	712991,88
116	331612,42	713093,14

117	331611,81	713094,59
118	331610,85	713094,98
119	331610,22	713095,24
120	331466,29	713154,44
121	331467,28	713151,33
122	331468,27	713148,22
123	331485,90	713092,93
124	331487,70	713087,27
125	331489,51	713081,61
126	331493,78	713068,20
127	331494,33	713066,47
128	331494,77	713065,13
129	331494,89	713064,74
130	331499,05	713063,50
131	331628,91	713009,76
132	331653,97	712902,63
133	331674,97	712835,99
134	331675,90	712833,04
135	331676,83	712830,09
136	331708,32	712730,17
137	331708,89	712728,36
138	331702,57	712695,82
139	332031,40	712261,36
140	332102,04	712164,00
141	332103,80	712161,57
142	332105,56	712159,14
143	332195,44	712035,26
144	332196,24	712034,16
145	332196,51	712033,80
146	332243,43	712067,90
147	332243,88	712068,22
148	332273,55	712089,79
149	332276,99	712092,29
150	332407,90	712187,43
151	332451,53	712219,14
152	332494,87	712250,63
153	332542,00	712284,89
154	332746,09	712433,21
155	332784,88	712461,40
156	332791,05	712453,61
157	332794,19	712449,64
158	332799,46	712456,29
159	332916,20	712493,45
160	332936,62	712541,22
161	332943,15	712556,51
162	332953,90	712581,66
163	332953,90	712581,66
164	332975,11	712601,45
165	333014,42	712612,36
166	333014,42	712612,36

Projekt zarządzenia konsultacje społeczne

167	333024,02	712611,99
168	333051,59	712610,92
169	333096,35	712609,19
170	333160,31	712620,32
171	333193,84	712626,75
172	333204,58	712633,11
173	333206,32	712634,14
174	333202,43	712638,94
175	333199,96	712638,82
176	333124,96	712635,10
177	333100,76	712646,70
178	333081,09	712664,35
179	333058,91	712649,72
180	333032,69	712662,33
181	333016,05	712684,01
182	332984,79	712680,48
183	332966,64	712647,20
184	332945,46	712659,81

Lp.	X	Y
1	332294,54	712516,51
2	332261,51	712449,46
3	332257,73	712413,40
4	332266,96	712396,22
5	332271,25	712381,55
6	332265,16	712344,15
7	332250,88	712318,22
8	332198,49	712324,57
9	332196,37	712366,38
10	332149,24	712382,85
11	332141,87	712385,43
12	332091,07	712448,93
13	332111,70	712460,04
14	332109,06	712482,26
15	332161,98	712519,83
16	332122,82	712542,59
17	332145,57	712558,46
18	332189,49	712599,74
19	332200,08	712620,91
20	332208,15	712633,18
21	332209,32	712634,96
22	332235,82	712599,17
23	332250,53	712579,31
24	332297,73	712592,28
25	332325,23	712607,19
26	332368,75	712624,99
27	332408,25	712647,51
28	332445,68	712701,57
29	332460,42	712731,54
30	332480,92	712771,89

31	332513,99	712803,64
32	332512,63	712822,75
33	332512,37	712826,33
34	332512,37	712826,39
35	332578,76	712909,95
36	332599,93	712944,35
37	332693,59	713037,48
38	332770,85	713098,87
39	332804,14	713124,10
40	332805,73	713125,31
41	332816,66	713112,04
42	332872,46	713044,27
43	332872,23	713041,42
44	332869,98	713014,11
45	332812,55	712958,25
46	332813,55	712909,74
47	332805,25	712890,37
48	332787,26	712873,44
49	332778,79	712866,56
50	332753,92	712878,20
51	332742,81	712878,20
52	332740,69	712863,92
53	332740,16	712840,63
54	332741,37	712835,48
55	332747,25	712830,79
56	332774,51	712827,32
57	332781,96	712830,58
58	332790,43	712831,64
59	332792,02	712814,70
60	332765,80	712806,17
61	332758,66	712799,71
62	332743,16	712791,02
63	332742,33	712785,78
64	332743,17	712781,34
65	332745,11	712771,10
66	332758,21	712762,76
67	332764,65	712753,22
68	332768,92	712746,89
69	332729,63	712725,86
70	332727,99	712662,12
71	332727,87	712657,51
72	332693,50	712619,36
73	332682,75	712607,92
74	332680,88	712610,31
75	332678,99	712612,74
76	332647,87	712652,64
77	332645,63	712652,27
78	332625,20	712648,88
79	332595,27	712628,66
80	332584,75	712599,29

81	332546,23	712577,68
82	332513,82	712541,38
83	332405,21	712457,16
84	332368,36	712432,78
85	332362,88	712427,58
86	332295,54	712518,53
87	332294,54	712516,51

Lp.	X	Y
1	332095,95	712620,42
2	332090,87	712612,74
3	332076,11	712604,54
4	332048,29	712592,06
5	332027,90	712582,38
6	331985,26	712568,39
7	331970,94	712582,72
8	331952,41	712596,61
9	331933,89	712605,21
10	331884,18	712609,51
11	331866,41	712613,39
12	331829,92	712669,26
13	331832,61	712675,22
14	331845,10	712702,85
15	331851,80	712703,74
16	331867,06	712705,75
17	331907,17	712723,83
18	331929,39	712733,85
19	331941,24	712733,57
20	331970,41	712732,88
21	332001,91	712751,15
22	332007,16	712754,19
23	332015,93	712759,27
24	332030,78	712736,35
25	332040,19	712721,82
26	332070,05	712675,74
27	332078,89	712662,09
28	332091,32	712642,91
29	332095,95	712620,42

Lp.	X	Y
1	333238,61	712895,59
2	333190,71	712981,54
3	333191,47	712964,45
4	333189,08	712921,84
5	333197,32	712906,67
6	333197,98	712890,79
7	333190,04	712880,87
8	333183,14	712879,15
9	333175,41	712852,88
10	333188,46	712830,62



Projekt zarządzenia konsultacje społeczne

11	333199,96	712833,91
12	333215,18	712835,23
13	333227,08	712825,31
14	333227,08	712812,74
15	333227,74	712800,83
16	333237,67	712790,25
17	333246,93	712790,25
18	333248,91	712796,86
19	333252,88	712806,79
20	333260,16	712810,75
21	333268,75	712812,74
22	333276,28	712808,92
23	333291,94	712790,30
24	333294,75	712789,64
25	333311,87	712797,70
26	333310,96	712801,87
27	333301,97	712813,51
28	333287,45	712832,32
29	333238,61	712895,59
30	333238,61	712895,59

Lp.	X	Y
1	329419,10	717631,02
2	329418,25	717632,18
3	329385,83	717676,76
4	329377,71	717678,48
5	329380,68	717621,70
6	329381,12	717611,21
7	329397,51	717577,85
8	329400,98	717561,81
9	329399,65	717536,47
10	329400,16	717500,06
11	329399,65	717488,18
12	329413,39	717451,38
13	329418,28	717415,00
14	329416,83	717395,29
15	329426,09	717342,64
16	329430,73	717315,54
17	329443,82	717259,56
18	329457,57	717206,11
19	329460,39	717157,41
20	329465,02	717146,66
21	329480,37	717158,68
22	329680,13	717313,55
23	329675,75	717320,94
24	329674,17	717323,68
25	329664,00	717339,96
26	329661,42	717344,60
27	329658,03	717349,90
28	329655,44	717354,12

29	329651,85	717359,63
30	329649,47	717363,84
31	329646,71	717369,32
32	329643,18	717375,67
33	329639,52	717380,32
34	329636,05	717386,75
35	329629,77	717396,58
36	329625,08	717403,98
37	329623,84	717406,86
38	329622,03	717409,07
39	329616,89	717415,34
40	329613,15	717419,89
41	329611,42	717421,35
42	329607,00	717426,87
43	329605,21	717429,58
44	329603,01	717432,26
45	329597,35	717439,16
46	329593,86	717443,41
47	329590,50	717447,51
48	329588,32	717450,16
49	329587,49	717451,18
50	329586,48	717452,16
51	329584,72	717453,87
52	329573,82	717464,45
53	329570,32	717467,85
54	329566,95	717471,12
55	329564,51	717473,48
56	329562,11	717475,82
57	329552,15	717485,49
58	329551,67	717486,66
59	329543,89	717505,67
60	329542,79	717508,35
61	329535,15	717518,01
62	329531,42	717522,73
63	329527,74	717527,40
64	329524,49	717531,50
65	329514,63	717543,97
66	329508,75	717551,40
67	329501,43	717560,67
68	329491,49	717573,24
69	329484,54	717582,03
70	329477,93	717590,39
71	329470,01	717600,40
72	329461,47	717611,20
73	329453,93	717620,74
74	329449,46	717626,39
75	329438,27	717640,55
76	329436,77	717642,45
77	329425,84	717635,38
78	329419,10	717631,02

Lp.	X	Y
1	330266,92	716936,93
2	330221,47	717023,62
3	330173,78	717096,11
4	330169,56	717095,83
5	330225,72	716995,58
6	330221,48	716992,79
7	330215,72	717002,72
8	330210,33	717011,17
9	330204,57	717021,09
10	330201,40	717026,58
11	330198,01	717032,07
12	330194,42	717037,78
13	330188,83	717046,46
14	330183,07	717056,37
15	330176,71	717067,15
16	330171,35	717076,44
17	330167,59	717083,40
18	330163,60	717089,74
19	330160,23	717095,20
20	330157,50	717095,01
21	330155,62	717094,89
22	330130,05	717084,00
23	330126,78	717086,57
24	330123,35	717090,21
25	330119,70	717094,05
26	330114,24	717099,39
27	330099,82	717095,59
28	330091,07	717092,12
29	330081,86	717089,88
30	330076,14	717093,36
31	330072,16	717100,12
32	330067,31	717109,19
33	330066,16	717112,54
34	330064,55	717114,67
35	330062,77	717118,04
36	330059,47	717126,44
37	330053,68	717135,54
38	330051,52	717140,38
39	330049,58	717145,21
40	330044,04	717155,54
41	330041,15	717160,30
42	330039,57	717160,79
43	330035,47	717162,05
44	330029,41	717163,91
45	330021,02	717166,50
46	330014,74	717168,43
47	330014,44	717168,40
48	330004,32	717167,19



Projekt zarządzenia konsultacje społeczne

49	329974,62	717163,67
50	329963,94	717162,41
51	329952,21	717161,01
52	329942,34	717159,84
53	329928,52	717158,20
54	329918,61	717157,03
55	329902,79	717155,15
56	329895,36	717154,27
57	329892,07	717153,88
58	329885,86	717153,99
59	329880,10	717154,10
60	329874,49	717153,68
61	329845,33	717150,71
62	329836,78	717150,11
63	329833,37	717154,56
64	329830,57	717158,59
65	329826,98	717164,30
66	329824,24	717170,40
67	329821,04	717175,27
68	329819,52	717178,42
69	329805,03	717180,90
70	329798,39	717181,50
71	329789,90	717182,76
72	329784,94	717183,93
73	329779,96	717184,07
74	329776,27	717186,25
75	329775,91	717186,54
76	329766,29	717187,14
77	329760,24	717195,69
78	329756,85	717200,49
79	329752,85	717206,14
80	329750,15	717209,94
81	329743,56	717219,25
82	329733,61	717211,72
83	329604,69	717112,64
84	329535,44	717059,10
85	329484,03	717018,17
86	329486,16	717009,42

87	329500,83	716996,89
88	329518,89	716966,75
89	329555,40	716928,92
90	329584,06	716883,74
91	329597,21	716878,65
92	329604,90	716864,47
93	329607,24	716849,69
94	329611,89	716889,67
95	329609,20	716907,55
96	329615,99	716983,16
97	329621,10	717017,35
98	329630,36	717057,04
99	329651,53	717091,44
100	329660,87	717112,10
101	329676,66	717128,48
102	329693,86	717125,83
103	329726,04	717122,86
104	329744,13	717113,93
105	329760,01	717095,41
106	329775,91	717043,21
107	329781,18	717017,35
108	329797,07	716980,24
109	329814,54	716938,17
110	329802,80	716903,17
111	329801,02	716886,38
112	329807,63	716861,25
113	329811,60	716829,50
114	329807,56	716797,60
115	329807,63	716775,26
116	329819,20	716740,98
117	329826,15	716714,40
118	329842,75	716685,42
119	329846,00	716661,49
120	329850,16	716631,71
121	329845,92	716609,22
122	329832,44	716600,94
123	329808,36	716587,18
124	329766,62	716600,63

125	329737,45	716610,20
126	329758,24	716549,42
127	329819,26	716469,48
128	329876,46	716513,68
129	329875,38	716516,74
130	329877,97	716518,75
131	329901,04	716536,27
132	329917,63	716548,98
133	329927,95	716556,89
134	329941,48	716567,25
135	329943,15	716568,52
136	329956,64	716578,85
137	329987,88	716603,11
138	330018,71	716626,39
139	330037,11	716640,20
140	330045,85	716646,43
141	330056,16	716654,08
142	330058,38	716655,90
143	330065,92	716661,63
144	330073,82	716668,35
145	330109,77	716695,25
146	330139,81	716718,21
147	330148,24	716723,96
148	330158,59	716731,87
149	330159,22	716732,35
150	330172,76	716744,44
151	330241,34	716798,76
152	330261,58	716813,13
153	330265,54	716816,19
154	330296,24	716838,73
155	330296,43	716838,23
156	330315,70	716853,13
157	330322,60	716858,46
158	330310,18	716885,23
159	330277,63	716937,11
160	330274,74	716941,72
161	330266,92	716936,93

**UZASADNIENIE do zarządzenia**  
**Regionalnego Dyrektora Ochrony Środowiska w Lublinie i Regionalnego Dyrektora Ochrony**  
**Środowiska w Rzeszowie z dnia .....**  
**w sprawie ustanowienia planu zadań ochronnych obszaru Natura 2000**  
**Szczecyn PLH060083**

Zgodnie z art. 28 ust. 1 ustawy z dnia 16 kwietnia 2004 roku o ochronie przyrody (Dz. U. z 2022 r. poz. 916, 1726) sprawujący nadzór nad obszarem Natura 2000 sporządza plan zadań ochronnych dla obszaru Natura 2000. Plan zadań ochronnych sporządzany jest na 10 lat.

Zgodnie z art. 28 ust. 8 Regionalni Dyrektorzy Ochrony Środowiska ustanawiają, w drodze aktu prawa miejscowego, w formie zarządzenia, plan zadań ochronnych dla obszaru Natura 2000 kierując się koniecznością utrzymania i przywracania do właściwego stanu ochrony siedlisk przyrodniczych oraz gatunków roślin i zwierząt, dla których wyznaczono obszar Natura 2000. Pierwszy projekt sporządza się w terminie 6 lat od dnia zatwierdzenia obszaru przez Komisję Europejską jako obszaru mającego znaczenie dla Wspólnoty.

Zgodnie z art. 28 ust. 10 ustawy o ochronie przyrody plan zadań ochronnych dla obszaru Natura 2000 zawiera:

- 1) opis granic obszaru i mapę obszaru Natura 2000;
- 2) identyfikację istniejących i potencjalnych zagrożeń dla zachowania właściwego stanu ochrony siedlisk przyrodniczych oraz gatunków zwierząt i roślin i ich siedlisk będących przedmiotami ochrony;
- 3) cele działań ochronnych;
- 4) określenie działań ochronnych ze wskazaniem podmiotów odpowiedzialnych za ich wykonanie i obszarów ich wdrażania, w tym w szczególności działań dotyczących:
  - a. ochrony czynnej siedlisk przyrodniczych, gatunków roślin i zwierząt oraz ich siedlisk,
  - b. monitoringu stanu przedmiotów ochrony oraz monitoringu realizacji celów, o których mowa w pkt 3,
  - c. uzupełnienie stanu wiedzy o przedmiotach ochrony i uwarunkowania ich ochrony;
- 5) wskazania do zmian w istniejących studiach uwarunkowań i kierunków zagospodarowania przestrzennego gmin, miejscowych planach zagospodarowania przestrzennego, planach zagospodarowania przestrzennego województwa oraz planach zagospodarowania przestrzennego morskich wód wewnętrznych, morza terytorialnego i wyłącznej strefy ekonomicznej dotyczące eliminacji lub ograniczenia zagrożeń wewnętrznych lub zewnętrznych, jeżeli są niezbędne dla utrzymania lub odtworzenia właściwego stanu ochrony siedlisk przyrodniczych oraz gatunków roślin i zwierząt, dla których ochrony wyznaczono obszar Natura 2000;
- 6) wskazanie terminu sporządzenia, w razie potrzeby, planu ochrony dla części lub całości obszaru (art. 28 ust. 10 ustawy o ochronie przyrody).

Tryb sporządzania projektu planu i zakres prac na potrzeby sporządzania projektu planu zadań ochronnych określa rozporządzenie Ministra Środowiska z dnia 17 lutego 2010 r. w sprawie sporządzania projektu planu zadań ochronnych dla obszaru Natura 2000 (Dz. U. z 2010 r. Nr 34, poz. 186, z 2017 r. poz. 2310).

Sporządzający projekt planu zadań ochronnych umożliwi zainteresowanym osobom i podmiotom prowadzącym działalność w obrębie siedlisk przyrodniczych i siedlisk gatunków, dla których ochrony wyznaczono obszar Natura 2000, udział w pracach związanych ze sporządzeniem tego projektu oraz zapewni możliwość udziału społeczeństwa, na zasadach i w trybie określonym w ustawie z dnia 3 października 2008 r. o udostępnianiu informacji o środowisku i jego ochronie, udziale społeczeństwa w

ochronie środowiska oraz o ocenach oddziaływania na środowisko (Dz. U. z 2022 r. poz. 1029, 1260, 1261, 1783, 1846), w postępowaniu, którego przedmiotem jest sporządzenie projektu (art. 28 ust. 3 i ust. 4 ustawy o ochronie przyrody).

Obszar Natura 2000 Szczecyn PLH060083 został wyznaczony w związku z wypełnianiem zobowiązań Polski wynikających z DYREKTYWY RADY 92/43/EWG z dnia 21 maja 1992 r. w sprawie ochrony siedlisk przyrodniczych oraz dzikiej fauny i flory (Dz.U.U.E.L.206/7 z dnia 22 lipca 1992 r.) i zatwierdzony jako obszar o znaczeniu dla Wspólnoty (OZW) w 2011 r. Decyzją Komisji Europejskiej z dnia 10 stycznia 2011 r. w sprawie przyjęcia na mocy Dyrektywy Rady 92/43/EWG czwartego zaktualizowanego wykazu terenów mających znaczenie dla Wspólnoty składających się na kontynentalny region biogeograficzny (notyfikowana jako dokument nr C (2010) 9669) (Dz.U.U.E.L.2011.33.52 z dnia 2 lutego 2011 r.). Obecnie status prawny obszaru określa Decyzja Wykonawcza Komisji (UE) 2021/161 z dnia 21 stycznia 2021r. w sprawie przyjęcia piętnastego zaktualizowanego wykazu terenów mających znaczenie dla Wspólnoty składających się na kontynentalny region biogeograficzny – (notyfikowana jako dokument nr C(2022) 854) Dz. U. UE L 2022.39.14 z dnia 21 lutego 2022 r. oraz Rozporządzenie Ministra Środowiska z dnia 20 września 2019 r. w sprawie specjalnego obszaru ochrony siedlisk Szczecyn (PLH060083) (Dz.U. 2019 poz. 2037).

Projekt planu zadań ochronnych dla obszaru Natura 2000 Szczecyn PLH060083 (zwanego dalej Obszarem) został sporządzony z uwzględnieniem wymagań określonych w art. 28 ust. 10 ustawy o ochronie przyrody (Dz. U. z 2022 r. poz. 916, 1726) oraz zgodnie z zapisami rozporządzenia Ministra Środowiska z dnia 17 lutego 2010 r. w sprawie sporządzania projektu planu zadań ochronnych dla obszaru Natura 2000 (Dz. U. z 2010 r. Nr 34, poz. 186, z 2017 r. poz. 2310).

Obszar Natura 2000 Szczecyn PLH060083 położony jest w województwie lubelskim i podkarpackim, na terenie powiatów; kraśnickiego (gmina Gościeradów) i stalowowolskiego (gmina Zaklików). Obszar Szczecyn zajmuje powierzchnię 932,52 ha i położona jest na pograniczu Wzniesień Urzędowskich (Wyżyna Lubelska) i Kotliny Sandomierskiej. Obszar składa się z 4 enklaw z czego 3 położone są w województwie lubelskim a jedna w województwie podkarpackim. Część obszaru (ok.363 ha powierzchni) znajduje się w granicach dwóch rezerwatów przyrody: Doły Szczeckie oraz Marynopol. Obszar tworzą kompleksy leśne, w których skład wchodzi głównie lasy liściaste (ok. 65%) i iglaste (ok. 32%). Niewielką część terenu zajmują lasy mieszane. Występujące na obszarze płyty siedliska grądu subkontynentalnego wykształciły się w postaci z bukiem i jodłą oraz z roślinnością ciepłolubną z dużym udziałem storczykowatych. Luki w drzewostanie, obrzeża dróg leśnych i brzegi lasów zajmują niewielkie płyty świetlistej dąbrowy. Obszar jest miejscem występowania jednego z dwóch stanowisk pachnicy dębowej na Wyżynie Lubelskiej.

Większa część powierzchni lasów znajdujących się w granicy obszaru Natura 2000 Szczecyn należy do Skarbu Państwa i jest zarządzana przez Państwowe Gospodarstwo Leśne Lasy Państwowe, Nadleśnictwo Gościeradów, pozostała część lasów należy do osób prywatnych. Obecnie na tym obszarze dla Nadleśnictwa Gościeradów obowiązuje Plan Urządzenia Lasu na lata 2016-2025, który nie uwzględnia zakresu PZO, o którym mowa w art. 28 ust 10 ustawy o ochronie przyrody. Lasy prywatne położone w obszarze, objęte są Uproszczonym Planem Urządzenia Lasu na lata 2017-2026.

Zgodnie ze Standardowym Formularzem Danych (dokumentacja sieci Natura 2000, zawierająca zakres zgodny ze stosowanymi decyzjami wykonawczymi Komisji Europejskiej) obszar Natura 2000 Szczecyn PLH060083 został wyznaczony dla ochrony następujących siedlisk przyrodniczych:

- 9170 Grąd środkowoeuropejski i subkontynentalny *Galio-Carpinetum*, *Tilio-Carpinetum*
- 91I0 Ciepłolubne dąbrowy *Ouercetalia pubescenti - petraeae*

oraz gatunku zwierzęcia i jego siedlisk:

- 1084 Pachnica dębowa *Osmoderma eremita*

Na terenie obszaru w trakcie prac inwentaryzacyjnych w enklawie Radna Góra stwierdzono obuwika pospolitego *Cypripedium calceolus*. Obuwik rośnie w drzewostanie grabowym. Egzemplarze kwitnące i owocujące.

Prace terenowe nie potwierdziły występowania na terenie obszaru siedlisk: 6410 Zmienneowilgotne łąki trzęślicowe, 6510 Ekstensywne użytkowane niżowe łąki świeże, 9110 Kwaśne buczyny, 91E0 Łęgi wierzbowe, topolowe, olszowe i jesionowe. Siedliska te były wymienione przez członków WZS, którzy przedstawili projekt obszaru, który obejmował teren dwukrotnie większy w tym dolinę Karasiówki. Obecnie siedliska te znajdują się poza obszarem Natura 2000.

Kody zostały zaczerpnięte z portalu Eionet będącego oficjalnym partnerem Europejskiej Agencji Środowiska (EEA) [http://bd.eionet.europa.eu/activities/Natura\\_2000/reference\\_portal](http://bd.eionet.europa.eu/activities/Natura_2000/reference_portal).

Założeniem do opracowania planu zadań ochronnych dla obszaru jest utrzymanie lub odtworzenie właściwego stanu przedmiotów ochrony, który obowiązek wynika z art. 6 (1) Dyrektywy Siedliskowej (Dyrektywa Rady 92/43/EWG z dnia 21 maja 1992 r. w sprawie ochrony siedlisk przyrodniczych oraz dzikiej fauny i flory – Dz.U.U.E.L92.206.7, Dz.U.U.E-sp.15-2-102 ze zm.).

Plan zadań ochronnych został opracowany w ramach projektu „Opracowanie planów zadań ochronnych dla obszarów Natura 2000” POIS.02.04.00-00-0193/16, współfinansowanego przez Unię Europejską ze środków Funduszu Spójności w ramach Programu Operacyjnego Infrastruktura i Środowisko 2014-2020.

W ramach prac nad projektem planu została sporządzona dokumentacja planu zadań ochronnych, której wykonawcą była firma Biuro Urządzania Lasu i Geodezji Leśnej oddział w Lublinie. Wyniki prac eksperckich posłużyły do przygotowania niniejszego zarządzenia.

Przedmiotowy plan zadań ochronnych zawiera wszystkie niezbędne elementy wynikające z zapisów ww. ustawy o ochronie przyrody i ww. rozporządzenia w sprawie sporządzania projektu planu zadań ochronnych dla obszaru Natura 2000.

Plan zadań ochronnych został sporządzony dla całego obszaru Natura 2000 Szczecyn PLH060083, gdyż nie stwierdzono okoliczności, o których mowa w art. 28 ust. 11 ustawy o ochronie przyrody:

- 1) dla obszaru, ani jego części nie ustanowiono planu ochrony,
- 2) na terenie obszaru nie znajduje się park narodowy, rezerwat przyrody lub park krajobrazowy, dla których ustanowiono plan ochrony uwzględniający zakres, o którym mowa w art. 28 ust. 10 ustawy o ochronie przyrody,
- 3) na terenie obszaru nie znajduje się park narodowy lub rezerwat przyrody, dla których ustanowiono zadania ochronne uwzględniające zakres, o którym mowa w art. 28 ust. 10 ustawy o ochronie przyrody,
- 4) obszar nie pokrywa się w całości lub w części z obszarem nadleśnictwa, dla którego ustanowiono plan urządzenia lasu uwzględniający zakres, o którym mowa w ust. 10,
- 5) obszar nie znajduje się na obszarach morskich.

Przebieg granic obszaru w postaci mapy przedstawiono w załączniku nr 2, oraz opisano w załączniku nr 1 w oparciu o punkty węzłowe, dla których podano długość i szerokość geograficzną w układzie współrzędnych płaskich prostokątnych PL-1992, tj. układzie współrzędnych, o których mowa w § 3 ust. 1 pkt 4 rozporządzenia Rady Ministrów z dnia 15 października 2012 r. w sprawie państwowego systemu odniesień przestrzennych (Dz. U. z 2012 r. poz. 1247, z 2019 r. poz. 2494).

Jednym z elementów prac związanych z opracowaniem planu zadań ochronnych było zidentyfikowanie zagrożeń istniejących i potencjalnych (załącznik nr 3) mogących oddziaływać negatywnie na stan zachowania przedmiotów ochrony obszaru:

- W stosunku do siedliska 9170 grąd środkowoeuropejski i subkontynentalny *Galio-Carpinetum*, *Tilio-Carpinetum* jako zagrożenie istniejące wskazano usuwanie martwych i umierających drzew, składowanie odpadów pochodzących z gospodarstw domowych oraz występowanie gatunków rodzimych, obcych dla siedliska i abiotyczne procesy naturalne.
- Wśród zagrożeń potencjalnych dla tego siedliska wymienia się możliwość pozyskania kamienia z kompleksu Radna Góra czy szkody wyrządzone przez roślinożerców. Istnieje także duże ryzyko, iż pojawią się nasadzenia gatunków niezgodnych z siedliskiem, nie tylko obce gatunki inwazyjne ale także problematyczne gatunki rodzimej flory zwłaszcza w lasach prywatnych.
- Istotnym zagrożeniem potencjalnym dla przedmiotu ochrony 9110 Ciepłolubne dąbrowy *Ouercetalia pubescenti - petraeae* jest sukcesja, proces naturalny który prowadzi do nadmiernego ocienienia, a tym samym do ograniczenia rozwoju gatunków ciepłolubnych.
- Procesy naturalne (sukcesja) stanowią zagrożenie potencjalne także dla siedliska gatunku 1084 pachnica dębowa *Osmoderma eremita*, zagrożeniem dla tego przedmiotu ochrony może też być wycinka drzew stanowiących siedlisko gatunku.

Cele działań ochronnych określone zostały dla poszczególnych wskaźników przedmiotów ochrony wskazanych w SDF (załącznik nr 4).

- Zgodnie z monitoringiem siedliska 9170 Grąd środkowoeuropejski i subkontynentalny *Galio-Carpinetum*, *Tilio-Carpinetum* (Monitoring siedlisk przyrodniczych. Przewodnik metodyczny. GIOŚ cz. IV Warszawa 2015) za istotne cele działań ochronnych uznano:
  1. Zachowanie siedliska w obszarze na badanej powierzchni 765,10 ha.
  2. Zachowanie siedliska w stanie właściwym FV w zakresie wskaźników: charakterystyczna kombinacja florystyczna, inwazyjne gatunki obce w podszycie i runie, ekspansywne gatunki rodzime w runie, struktura pionowa i przestrzenna roślinności, wiek drzewostanu na min. 84% powierzchni siedliska, naturalne odnowienie drzewostanu, gatunki obce w drzewostanie na 623,07 ha powierzchni, mikrosiedliska drzewne na 80% powierzchni a także inne zniszczenia, w tym zniszczenia runa i gleby związane z pozyskaniem drewna.
  3. Utrzymanie siedliska odpowiadające ocenie U1 w zakresie wskaźników: gatunki obce w drzewostanie na 142,03 ha, martwe drewno oraz martwe drewno wielkowymiarowe na całej powierzchni siedliska.
- Zgodnie z monitoringiem siedliska 9110 Ciepłolubne dąbrowy *Ouercetalia pubescenti - petraeae* (Monitoring siedlisk przyrodniczych. Przewodnik metodyczny. GIOŚ cz. I Warszawa 2010) – cele działań ochronnych to:
  1. Zachowanie siedliska w obszarze na badanym terenie na poziomie 1,98 ha.
  2. Zachowanie siedliska gatunku na poziomie FV w zakresie wskaźników: gatunki charakterystyczne, gatunki dominujące, gatunki ciepłolubne, rodzime, ekspansywne gatunki roślin zielnych, leżące martwe drewno (leżanina), naturalne odnowienie drzewostanu, obce gatunki inwazyjne, obecność nasadzeń drzew, wiek drzewostanu, zniszczenia drzewostanów, zwarcie korony drzew, zwarcie podszytu, zniszczenia runa i gleby związane z pozyskaniem drewna.
  3. Utrzymanie wskaźnika gatunki obce geograficznie w drzewostanie na poziomie U1 na całej badanej powierzchni siedliska gatunku.
- Zgodnie z monitoringiem przedmiotu ochrony 1084 Pachnica dębowa *Osmoderma eremita* (Monitoring gatunków zwierząt. Przewodnik metodyczny. GIOŚ cz. I Warszawa 2010)

określono cele działań ochronnych. Za istotny cel działań ochronnych dla tego gatunku uznano dążenie do osiągnięcia oceny U1 w zakresie wskaźników populacji oraz wskaźników charakteryzujących stan siedliska gatunku. W wyniku badań terenowych prowadzonych przez wykonawcę nie zidentyfikowano gatunku pachnicy dębowej a stan siedliska gatunku oceniono na U2.

Cele działań ochronnych szczegółowo opisano w zał. nr 4 zarządzenia.

Biorąc pod uwagę postawione cele działań ochronnych zaplanowano działania ochronne (załącznik nr 5) związane z ochroną siedlisk przyrodniczych i gatunków:

Dla siedliska 9170 Grąd środkowoeuropejski i subkontynentalny *Galio-Carpinetum*, *Tilio-Carpinetum* będącego przedmiotem ochrony wskazano:

- Pielęgnowanie młodego pokolenia, umożliwienie wzrostu i rozwoju młodego pokolenia drzew
- Przebudowa drzewostanów. Dostosowanie składu drzewostanu do składu zgodnego z siedliskiem przyrodniczym
- Zmniejszanie udziału gatunków obcych w drzewostanie. Należy sukcesywnie usuwać sosnę oraz inne gatunki niewłaściwe dla składu gatunkowego siedliska. Zwiększenie udziału martwego drewna.
- Stopniowe pozostawianie martwego drewna (leżącego i stojącego) w drzewostanie w kierunku wskaźników zalecanych przez naukę.

Planowany jest monitoring stanu przedmiotów ochrony oraz realizacji celów działań ochronnych:

- ✓ Dla siedliska 9170 Grąd środkowoeuropejski i subkontynentalny *Galio-Carpinetum*, *Tilio-Carpinetum*: badania należy wykonać zgodnie z metodyką PMŚ. Monitoring należy przeprowadzić na wskazanych stanowiskach. Jeden raz w okresie obowiązywania PZO (w sezonie wegetacyjnym, maj-wrzesień).
- ✓ Dla siedliska 9110 Ciepłolubne dąbrowy *Quercetalia pubescenti-petreae* badania należy wykonać zgodnie z metodyką PMŚ. Monitoring należy przeprowadzić na wskazanych stanowiskach. Jeden raz w okresie obowiązywania PZO (w sezonie wegetacyjnym, maj-wrzesień).

Przedmiot ochrony 1084 Pachnica dębowa *Osmoderma eremita* nie został ujęty w zał. nr 5 w zakresie monitoringu przedmiotów ochrony ponieważ jest to stanowisko monitorowane w ramach PMŚ. Podmiot odpowiedzialny GIOŚ. Autorzy dokumentacji wskazują natomiast na konieczność uzupełnienia stanu wiedzy o przedmiocie ochrony i uwarunkowaniach ich ochrony dla tego gatunku.

Na podstawie wniosków z dokumentacji odebranej od wykonawcy Regionalny Dyrektor Ochrony Środowiska w Lublinie zamierza złożyć wniosek o zmianę zapisu w Standardowym Formularzu Danych SDF w zakresie uaktualnienia informacji o zajmowanej powierzchni siedlisk w obszarze, a także dodać do przedmiotów ochrony gatunek rośliny 1902 obuwik pospolity *Cypripedium calceolus*.

W przedstawionej przez autorów dokumentacji stwierdzono także, że warto dokonać korekty zmiany granicy obszaru Natura 2000 Szczecyn PLH060083. Proponuje się dokonanie korekty granic obszaru w zakresie dostosowanie do działek ewidencyjnych i leśnej mapy numerycznej Nadleśnictwa Gościeradów. Regionalny Dyrektor Ochrony Środowiska w Lublinie zamierza złożyć wniosek o zmianę granic obszaru Natura 2000 Szczecyn PLH060083.

W efekcie przeprowadzonych inwentaryzacji siedlisk przyrodniczych w latach 2019-2021 z Załącznika I Dyrektywy Siedliskowej (oraz w świetle jej wyników), a także innych wartości



przyrodniczych o charakterze botanicznym, brak jest przesłanek do sporządzenia planu ochrony dla części obszaru Natura 2000 Szczecyn PLH060083 objętej niniejszymi badaniami. Biorąc pod uwagę stan zachowania grądów oraz populacji obuwika pospolitego należy zauważyć, że podejmowanie i wdrażanie działań ochronnych w okresie 10 lat jest wystarczające, dlatego nie zachodzą przesłanki sporządzenia planu ochrony dla części obszaru Natura 2000 Szczecyn PLH060083 objętej badaniami.

Regionalny Dyrektor Ochrony Środowiska w Lublinie w porozumieniu z Regionalnym Dyrektorem Ochrony Środowiska w Rzeszowie obwieszczeniem z dnia 15 marca 2019 r., zawiadomił o przystąpieniu do opracowywania projektu planu zadań ochronnych dla ww. obszaru Natura 2000 oraz możliwości złożenia uwag i wniosków do założeń przedmiotowego dokumentu.

Do prac nad określeniem działań ochronnych (w zespole roboczym, zwanym Zespołem Lokalnej Współpracy) zostali zaproszeni przedstawiciele podmiotów reprezentujących kluczowe grupy interesu, czyli: administracji publicznej, placówek naukowych, organizacji pozarządowych oraz osób prywatnych, których działalność może być w jakikolwiek sposób powiązana z Obszarem tj.: Urząd Gminy Gościeradów, Urząd Miejski w Zaklikowie, Starostwo Powiatowe w Kraśniku, Nadleśnictwo Gościeradów, Zespół Lubelskich Parków Krajobrazowych Janów Lubelski, Regionalna Dyrekcja Ochrony Środowiska w Lublinie Oddział Terenowy w Kazimierzu Dolnym, Regionalna Dyrekcja Ochrony Środowiska w Rzeszowie, Biuro Urządzania Lasu i Geodezji Leśnej oddział w Lublinie, Regionalna Dyrekcja Lasów Państwowych w Lublinie, Agencja Restrukturyzacji i Modernizacji Rolnictwa Biuro Powiatowe w Kraśniku, Regionalna Dyrekcja Ochrony Środowiska w Lublinie.

W trakcie procesu planistycznego przeprowadzono cztery spotkania dyskusyjne. Spotkanie pierwsze miało miejsce 13 czerwca 2019 r. w Świetlicy przy Ośrodku Pomocy Społecznej w Gościeradowie. Celem pierwszego spotkania było zapoznanie członków Zespołu z problematyką ochrony przyrody, w obszarach Natura 2000, przybliżenie przedmiotów ochrony w obszarze Natura 2000 Szczecyn PLH060083, procedury procesu planistycznego oraz zasad udziału w procesie planistycznym członków Zespołu Lokalnej Współpracy. Spotkanie bazowało na formule warsztatów. Po przedstawieniu uczestników, przystąpiono do prezentacji multimedialnych. Prezentacje prowadzone były w sposób umożliwiający identyfikację kluczowych grup interesu i problemów oraz dyskusje nad sposobami rozwiązywania zidentyfikowanych problemów. Drugie i trzecie spotkanie zespołu miało charakter wizji terenowej w obszarze i odbyło się w dniu 2 lipca 2021 roku. Celem spotkania było przedstawienie wyników prac nad Planem, ocena stanu przedmiotów ochrony, propozycje zapisów projektu PZO, dyskusja nad propozycjami zapisów w projekcie PZO. Spotkania odbyły się z udziałem Zespołu Lokalnej Współpracy, biorącego udział w tworzeniu dokumentacji do planu zadań ochronnych.

Czwarte spotkanie zespołu odbyło się w dniu 8 kwietnia 2022 r. w siedzibie Nadleśnictwa Gościeradów. Podczas spotkania przedstawiony został projekt zarządzenia dla obszaru Natura 2000 Szczecyn PLH060083 z możliwością wnoszenia uwag i wniosków do przedstawionych przez pracowników RDOŚ w Lublinie zagrożeń, celów i działań ochronnych.

Obwieszczeniem z dnia ..... znak: ..... Regionalny Dyrektor Ochrony Środowiska w Lublinie oraz Regionalny Dyrektor Ochrony Środowiska w Rzeszowie zawiadomili o możliwości udziału społeczeństwa w postępowaniu, poprzez zapoznanie się z projektem planu zadań ochronnych i możliwości składania uwag i wniosków. Informacja została podana do publicznej wiadomości zgodnie z art. 39 ust. 1 pkt. 1,2,3,4 i 5 ustawy z dnia 3 października 2008 r. o udostępnianiu informacji o środowiska i jego ochronie, udziału społeczeństwa w ochronie środowiska oraz o ocenach oddziaływania na środowiska (Dz. U. z 2022 r. poz. 1029, 1260, 1261, 1783, 1846) i w związku z art. 4 ustawy z dnia 16 kwietnia 2004 r. o ochronie przyrody (Dz. U. z 2022 r. poz. 916, 1726).

Obwieszczenie zostało zamieszczone na stronie internetowej Regionalnej Dyrekcji Ochrony Środowiska w Lublinie, Regionalnej Dyrekcji Ochrony Środowiska w Rzeszowie a także ukazało się drukiem w prasie lokalnej w dniu..... . Obwieszczenie zostało również

## Projekt zarządzenia konsultacje społeczne

wywieszane na tablicach ogłoszeń Regionalnej Dyrekcji Ochrony Środowiska w Lublinie w dniach ....., Regionalnej Dyrekcji Ochrony Środowiska w Rzeszowie w dniach oraz Urzędu Gminy Gościeradów w dniach ..... i Urzędu Miejskiego w Zaklikowie w dniach ..... Podmioty zainteresowane projektem miały 21 dni na składanie uwag i wniosków.

Wpłynęły następujące uwagi i wnioski:

Institucja/osoba zgłaszająca uwagę	Przedmiot/Treść uwagi	Sposób rozpatrzenia

Regionalna Rada Ochrony Przyrody, na podstawie art. 91 ust.3 pkt. 2 ustawy z dnia 16 kwietnia 2004 r. o ochronie przyrody, zaopiniowała Uchwałą ..... z dnia ....., projekt zarządzenia Regionalnego Dyrektora Ochrony Środowiska w Lublinie i Regionalnego Dyrektora Ochrony Środowiska w Rzeszowie w sprawie ustanowienia planu zadań ochronnych dla obszarów Natura 2000 Szczecin PLH060083.

Projekt zarządzenia został uzgodniony na podstawie art. 59 ust. 2 ustawy z dnia 23 stycznia 2009 r. o wojewodzie i administracji rządowej w województwie (Dz. U. z 2022 r. poz. 135) przez Wojewodę Lubelskiego pismem z dnia ..... r., znak .....i przez Wojewodę Podkarpackiego pismem z dnia....., znak.....

Realizacja działań ochronnych zawartych w niniejszym akcie prawnym będzie finansowana, m.in. ze środków budżetu państwa w tym w części, której dysponentem jest sprawujący nadzór nad obszarem Natura 2000. Nie wyklucza się możliwości wykorzystania innych źródeł finansowania. Szacuje się, że koszt realizacji działań ochronnych zawartych w niniejszym planie w okresie 10 lat zostanie pokryty przez Nadleśnictwo Gościeradów w ramach działalności własnej. Koszt działań z zakresu monitoringu stanu ochrony siedlisk szacunkowo wyniesie około 12 tys. zł. Natomiast uzupełnienie stanu wiedzy o przedmiotach ochrony i uwarunkowania ich ochrony szacunkowo wyniesie około 2 tys. zł. Koszty realizacji działań przewidzianych w planie będą pokrywane z funduszy celowych pozyskanych przez Regionalną Dyrekcję Ochrony Środowiska w Lublinie.

Niniejszy akt normatywny nie zawiera zapisów mogących skutkować wpływem na rynek pracy, nie wpływa na konkurencyjność gospodarki i przedsiębiorczość, w tym na funkcjonowanie przedsiębiorstw, nie wpływa także na sytuację i rozwój regionalny.