

MODERNIZACJA TERENU WOKÓŁ BIUROWCA NADLEŚNICTWA W MIEJSCOWOŚCI KONSTANCJEWO 3A, GOLUB-DOBRZYŃ
- POWIERZCHNIE PROJEKTOWE

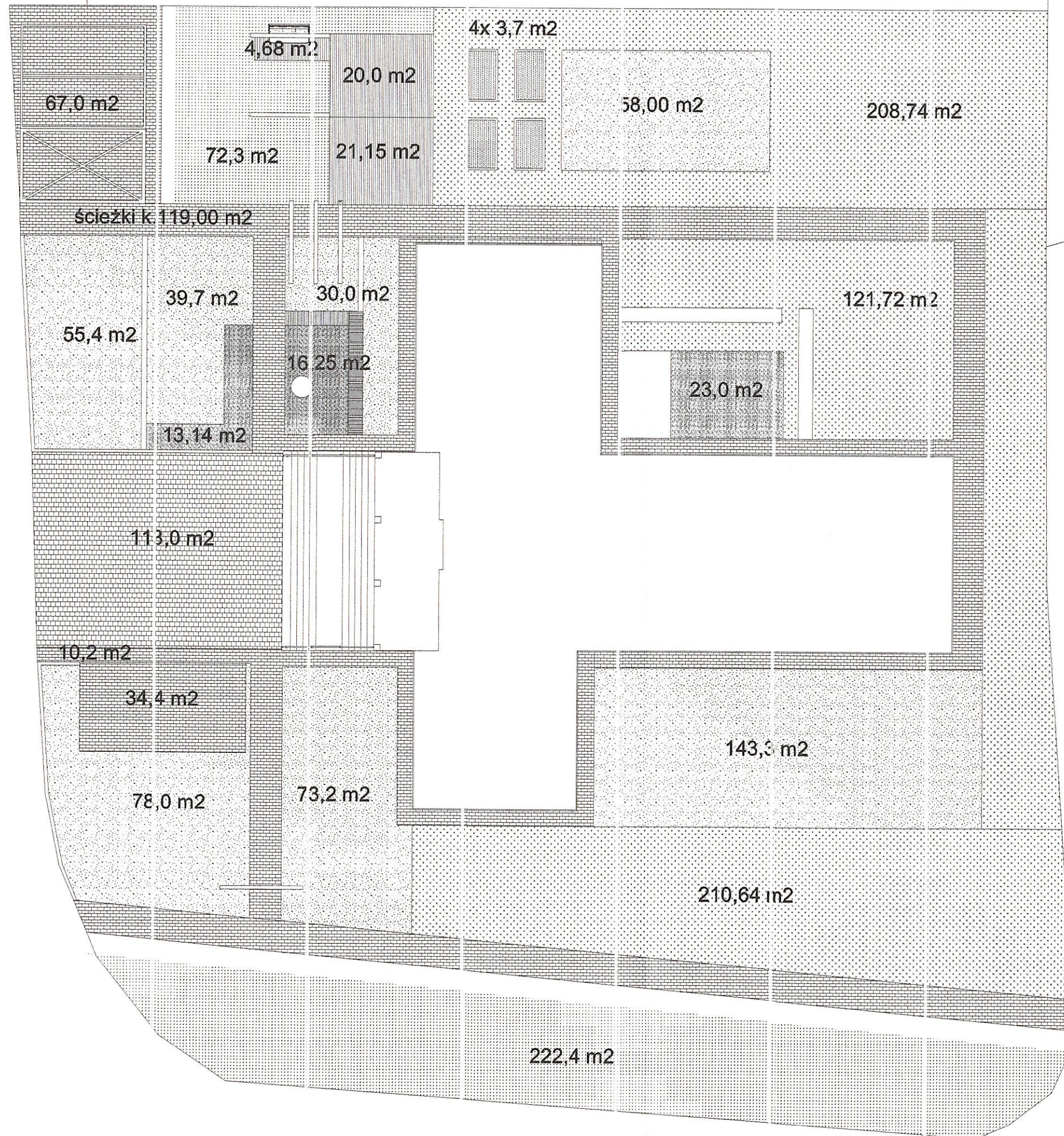

PIORKOWSKI PRACOWNIA PROJEKTOWA		www.pracownia-piorkowski.pl 87-400 Golub-Dobrzyń pracownia.piorkowski@gmail.com 508-178-733
Nazwa	MODERNIZACJA TERENU WOKÓŁ BIUROWCA NADLEŚNICTWA	
Adres obiektu	KONSTANCJEWO 3A, 87-400 GOLUB-DOBRZYŃ	
Tytuł	POWIERZCHNIE PROJEKTOWE	
Skala	1:500	Wielkość planszy A3
Inwestor	Skarb Państwa Nadleśnictwo Golub-Dobrzyń Konstancjewo 3A, 87-400 Golub-Dobrzyń NIP: 878-000-63-69	
Projektant	mgr inż. arch. Patryk Piórkowski mgr inż. arch. Dorota Czarnołucka-Krzemińska <small>Uprawnienia w specjalności architektury krajobrazu bez ograniczeń CZŁONEK IZBY ARCHITEKTÓW W GÓŁYŃCE K-6209</small>	
Architektura	Podpis 	
Data: Sierpień 2022		

MODERNIZACJA TERENU WOKÓŁ BIUROWCA NADLEŚNICTWA W MIEJSCOWOŚCI KONSTANCJEWO 3A, GOLUB-DOBRZYŃ
- PROJEKT NAWIERZCHNI - DOBÓR

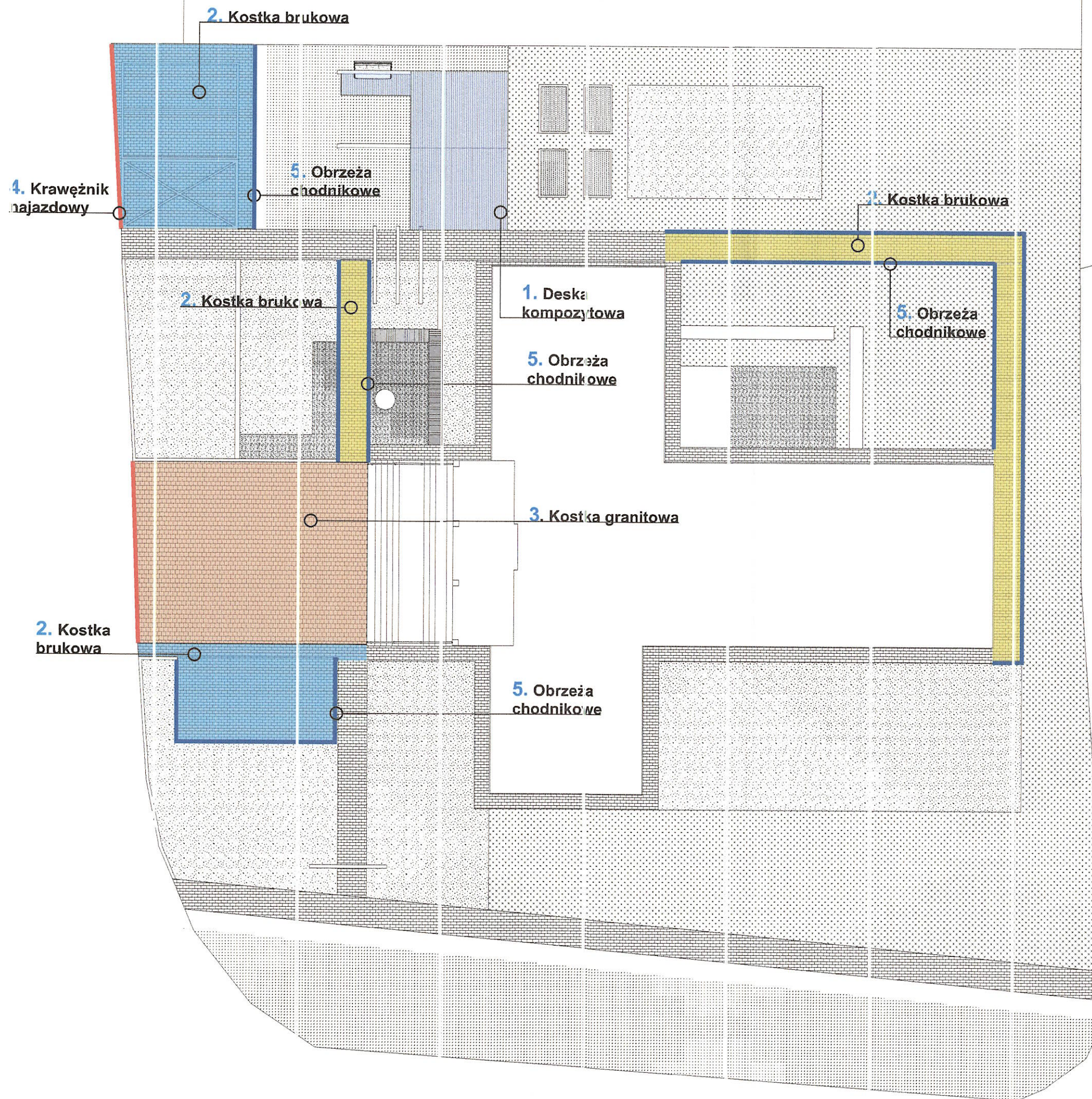

- PROJEKTOWANA NAWIERZCHNIA / KOSTKA BRUKOWA STREFA PARKINGOWA**
 - PROJEKTOWANE ŚCIEŻKI KOMUNIKACYJNE**
 - PROJEKTOWANA NOWA NAWIERZCHNIA CZĘŚCI WEJŚCIOWEJ**
 - PROJEKTOWANA NAWIERZCHNIA Z DESKI KOMPOZYTOWEJ**
- 1. Deska kompozytowa** ryflowana, kolorystyka: TEAK
nakład: **45,83 m²**
- 2. Kostka brukowa** jako nawiązanie do istniejącej nawierzchni, ścieżki oraz strefy parkingowe należy wykonać z dokładnie takiego samego rodzaju oraz kolorystyki.
nakład:
projektowane ścieżki: **- 77,0 m²**
projektowane parkingi: **- 111,6 m²**
- 3. Kostka granitowa** łupina jasnoszara (16x16x16)
nakład: **113,00 m²**
- 4. Krawężnikjazdowy szary** (22x25x100)
oznaczenie: **19,66 mb**
- 5. Obrzeża chodnikowe szary** (8x30x100)
oznaczenie: **113,19 mb**

UWAGI

Wszystkie wymiary należy skorygować do stanu istniejącego. W przypadku gdy inwestor podczas prac wykonawczych podejmie decyzję o zmianie projektu, Piórkowski Pracownia Projektowa nie ponosi odpowiedzialności za efekt końcowy. Ilość materiałów w zestawieniu podana jest bez narzutów. Przy zamawianiu materiałów wykonawczych powinno się zwiększyć ilości o 5-10% wliczonych w zestawieniu wielkości.

PIÓRKOWSKI PRACOWNIA PROJEKTOWA		www.pracownia-piorkowski.pl 87-400 Golub-Dobrzyń pracownia.piorkowski@gmail.com 508-178-733
Nazwa	MODERNIZACJA TERENU WOKÓŁ BIUROWCA NADLEŚNICTWA	
Adres obiektu	KONSTANCJEWO 3A, 87-400 GOLUB-DOBRZYŃ	
Tytuł	PROJEKT NAWIERZCHNI - DOBÓR	
Skala	1:500	Wielkość planszy A3
Inwestor	Skarb Państwa Nadleśnictwo Golub-Dobrzyń Konstancjewo 3A, 87-400 Golub-Dobrzyń NIP: 878-000-63-69	Data: Sierpień 2022
Projektant Architektura	mgr inż. arch. Patryk Piórkowski mgr inż. arch. Dorota Czarnołucka-Krzemińska Uprawnienia w specjalności architektura: bez ograniczeń nr uprawnień: 72-2011 CZŁONEK IZBY ARCHITEKTÓW KRAJOWY	Podpis

MODERNIZACJA TERENU WOKÓŁ BIUROWCA NADLEŚNICTWA W MIEJSCOWOŚCI KONSTANCJEWÓ 3A, GOLUB-DOBRZYŃ
- PROJEKT OBRZEŻY - DOBÓR

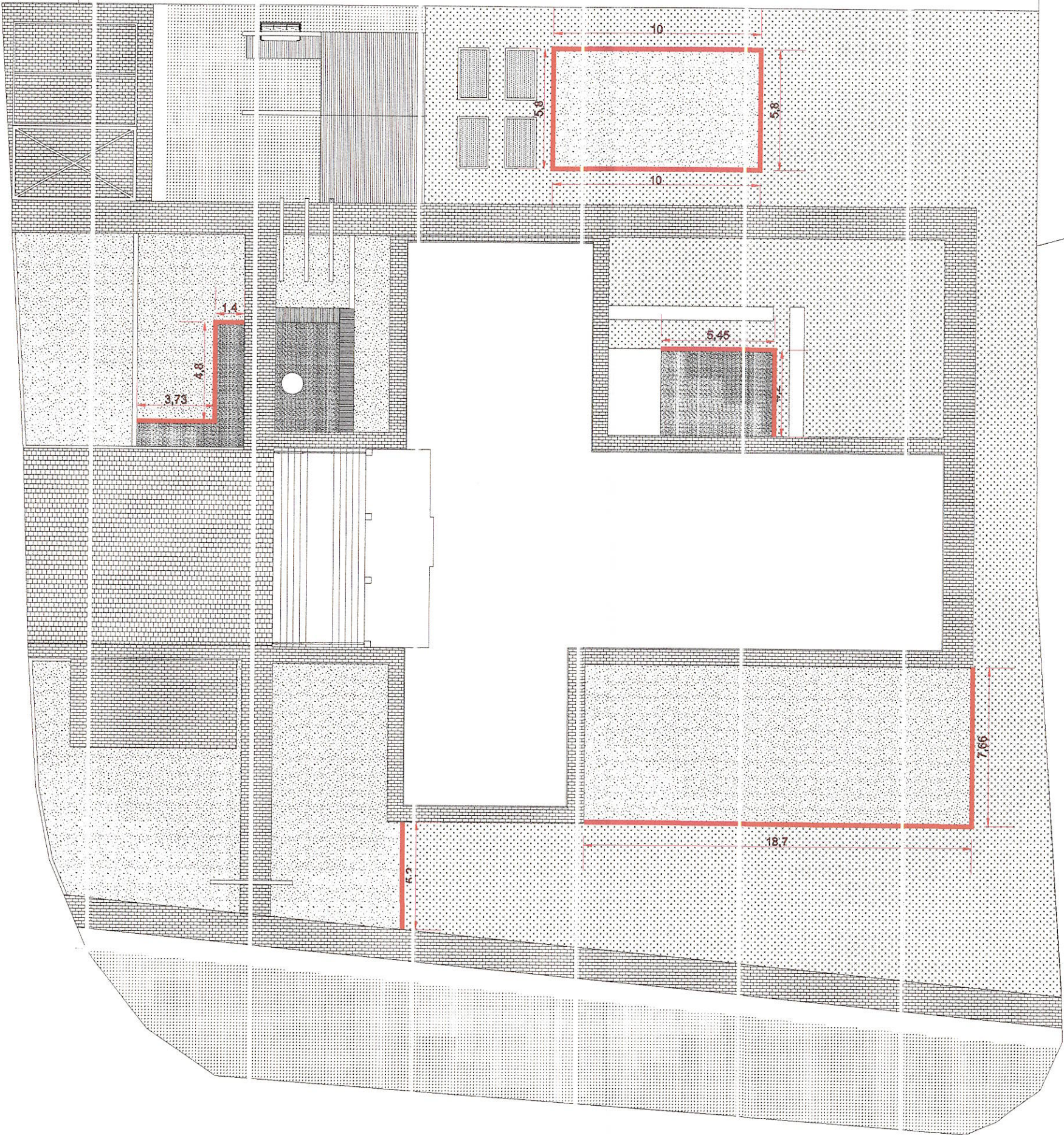

OBRZEŻE CHODNIKOWE 8x30x100
wysokość 30 cm

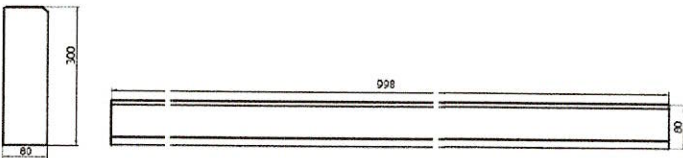

faza jednostronna

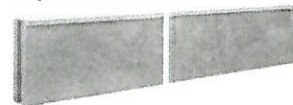

NAKŁAD
82,74 mb



OBRZEŻA CHODNIKOWE

Obrzeża są najczęściej stosowanymi elementami rozdzielającymi nawierzchnię wierzchnią, ścieżek, chodników i placów od trawników i roślinności. Takie obrzeża chodnikowe zabudowywane na "suchym betonie" stanowią niezbędne elementy oporowe, zabezpieczające przed rozsuwaniem się kostek brukowych bądź kruszywa.
OBRZEŻA MOŻNA ZAMIENIĆ NA KOSŁKĘ BRUKOWĄ BĄDŹ KAMIENNĄ.

MIEJSCE MONTAŻU OBRZEŻY CHODNIKOWYCH

UWAGI

Wszystkie wymiary należy skorygować co do stanu istniejącego. W przypadku gdy inwestor podczas prac wykonawczych podejmie decyzję o zmianie projektu, Piórkowski Pracownia Projektowa nie ponosi odpowiedzialności za efekt końcowy. Ilość materiałów w zestawieniu po łana jest bez narzutów. Przy zamawianiu materiałów wykonawczych powinno się powiększyć ilości o 5-10% wliczonych w zestawieniu wielkości. Wymiary obrazują stan faktyczny projektowanego terenu.

		www.pracownia-piorkowski.pl 87-400 Golub-Dobrzyń pracownia.piorowski@gmail.com 508-178-733	
Nazwa	MODERNIZACJA TERENU WOKIŁ BIUROWCA NADLEŚNICTWA		
Adres obiektu	KONSTANCJEWÓ 3A, 87-400 GOLUB-DOBRZYŃ		
Tytuł	PROJEKT OBRZEŻY - DOBÓR		
Inwestor	Skarb Państwa Nadleśnictwo Golub-Dobrzyń Konstancjewo 3A, 87-400 Golub-Dobrzyń NIP: 878-000-63-69	Skala 1:500	Wielkość planszy A3
Projektant Architektura	mgr inż.arch.Patryk Piórkowski mgr inż.arch.Dorota Czarnulicka-Krzemińska <small>Uczelniana w specjalności architektura krajobrazu nr KPOKK IARP 72/2011 CZŁONEK IZBY ARCHITEKTÓW KRAJOBRAZU KAP-02/90</small>	Data: Sierpień 2022	
		Podpis 	

MODERNIZACJA TERENU WOKÓŁ BIUROWCA NADLEŚNICTWA W MIEJSCOWOŚCI KONSTANCJEWO 3A, GOLUB-DOBRZYŃ

- MAŁA ARCHITEKTURA - BELKI OZDOBNE

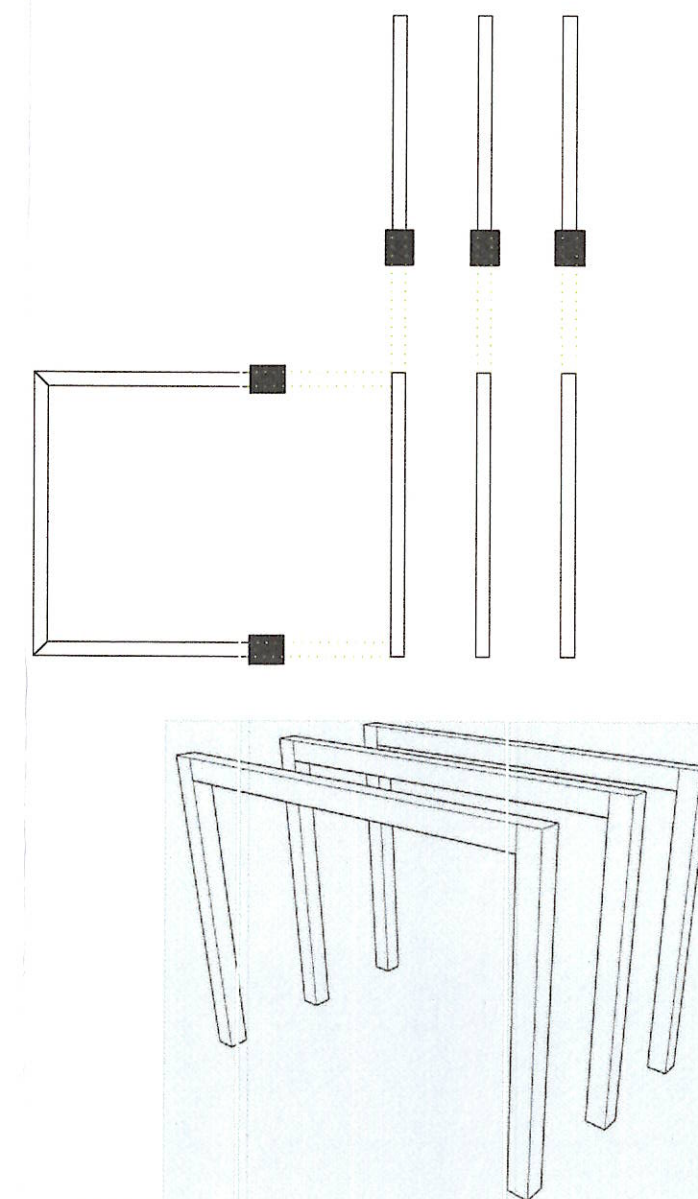
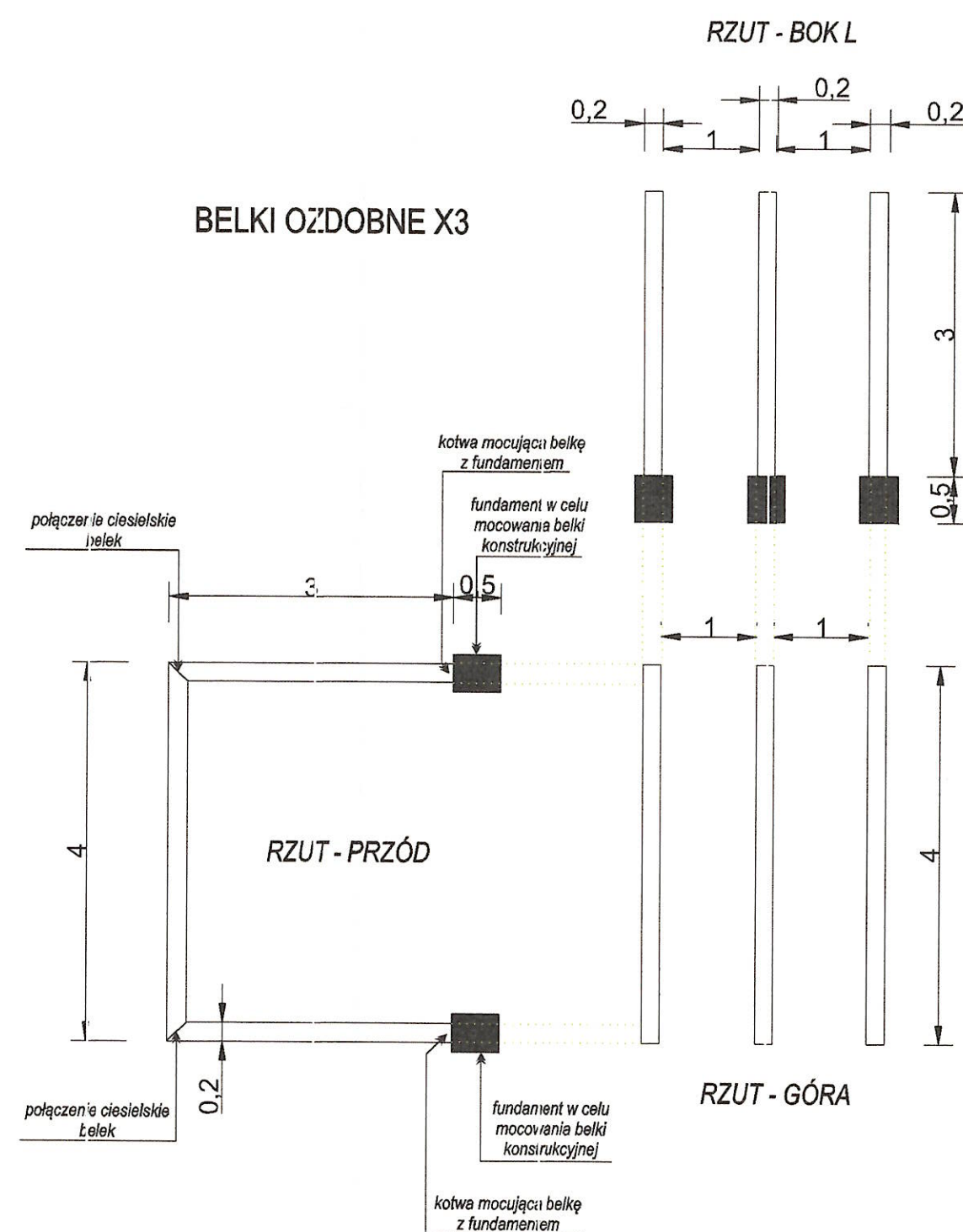
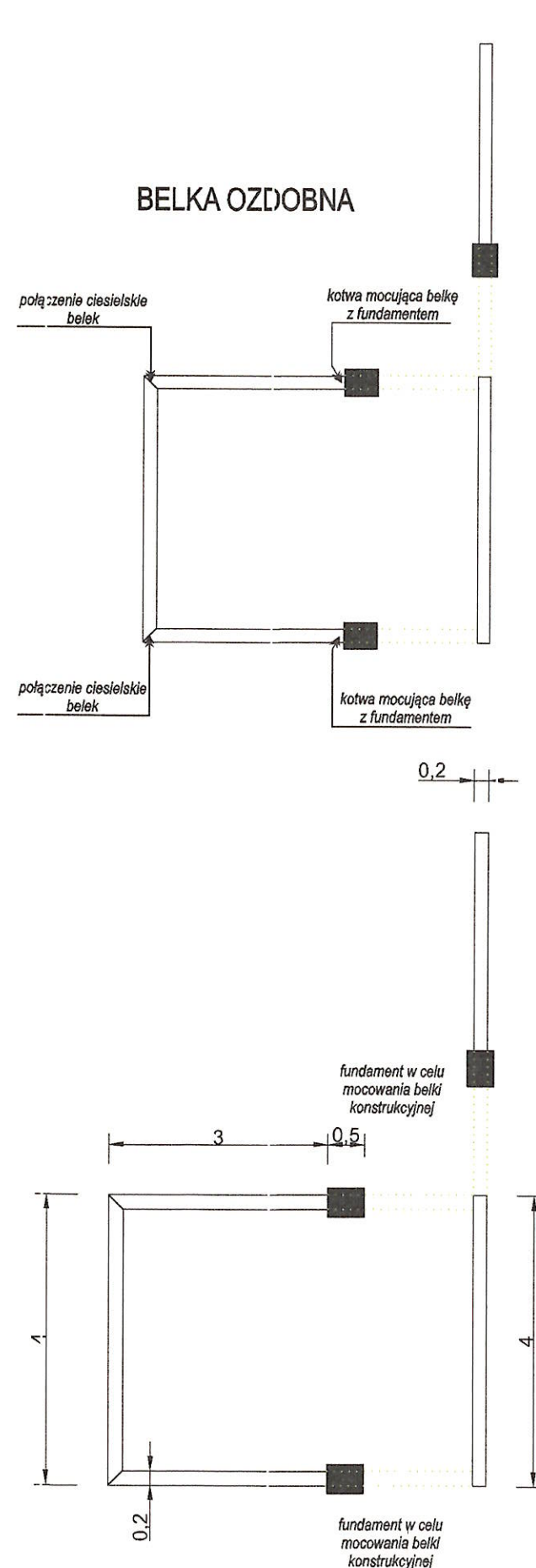

WIZUALIZACJE



UWAGI

BELKI OZDOBNE O PRZĘKROJU BELKI 20x20cm WYMIARACH 4,0x3,0m KAŻDA. BELKI NALEŻY ZABEZPIECZYĆ IMPREGNATEM DO DREZNA W KOLORZE TEAK. BELKI NALEŻY WYKONAĆ W WZMOCNIONYM NIEWIDOCZNYM POŁĄCZENIU CIESIELSKIM. NALEŻY WYKONAĆ FUNDAMENT W CELU MOCOWANIA BELEK W PODŁOŻU. BELKI NALEŻY MOCOWAĆ ZA POMOCĄ KOTEW DO POWSTAŁYCH FUNDAMENTÓW.

PIORKOWSKI PRACOWNIA PROJEKTOWA		www.pracownia-piorkowski.pl 87-400 Golub-Dobrzyń pracownia.piorkowski@gmail.com 508-178-733
Nazwa	MODERNIZACJA TERENU WOKÓŁ BIUROWCA NADLEŚNICTWA	
Adres obiektu	KONSTANCJEWO 3A, 87-400 GOLUB-DOBRZYŃ	
Tytuł	MAŁA ARCHITEKTURA - BELKI OZDOBNE	
Inwestor	Skarb Państwa Nadleśnictwo Golub-Dobrzyń Konstancjowo 3A, 87-400 Golub-Dobrzyń NIP: 878-000-63-69	Wielkość planszy A3 Data: Sierpień 2022
Projektant	mgr inż. arch. kraj Patryk Piorkowski mgr inż. arch. Dorota Czarnolucka-Krzemińska <small>Uprawnienia w specjalności architektonicznej bez ograniczeń nr KPOK 149P 72-2011 CZŁONEK IZBY ARCHITEKTÓW KRAJOWYCH KP-0260</small>	Podpis
Konstrukcja	mgr inż. Paweł Modrakowski <small>Uprawnienia budowlane bez ograniczeń w specjalności konstrukcyjno-budowlanej</small>	

MODERNIZACJA TERENU WOKÓŁ BIUROWCA NADLEŚNICTWA W MIEJSCOWOŚCI KONSTANCJEWÓ 3A, GOLUB-DOBRYŃ
- MAŁA ARCHITEKTURA - DONICE / WARZYWNIK

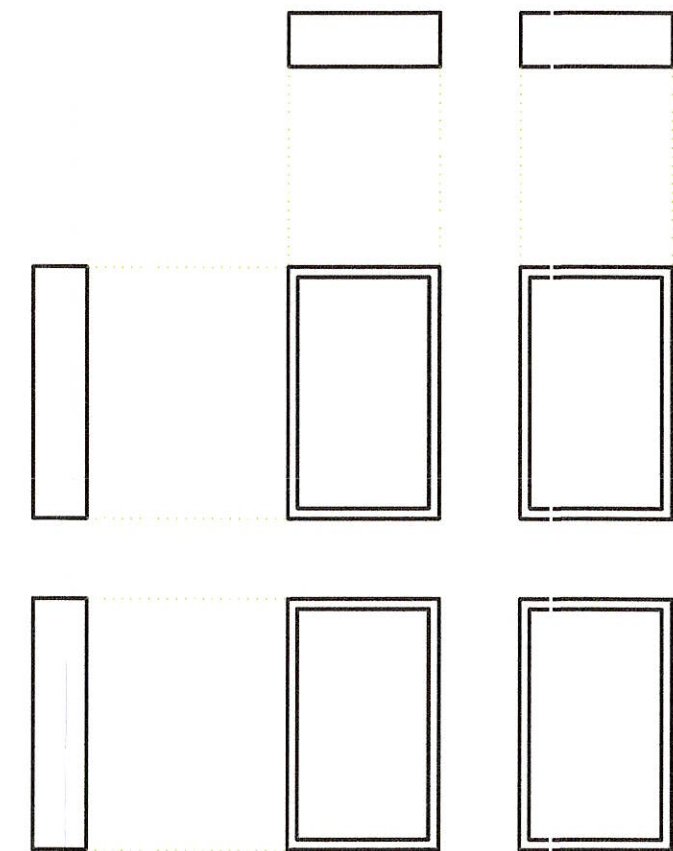
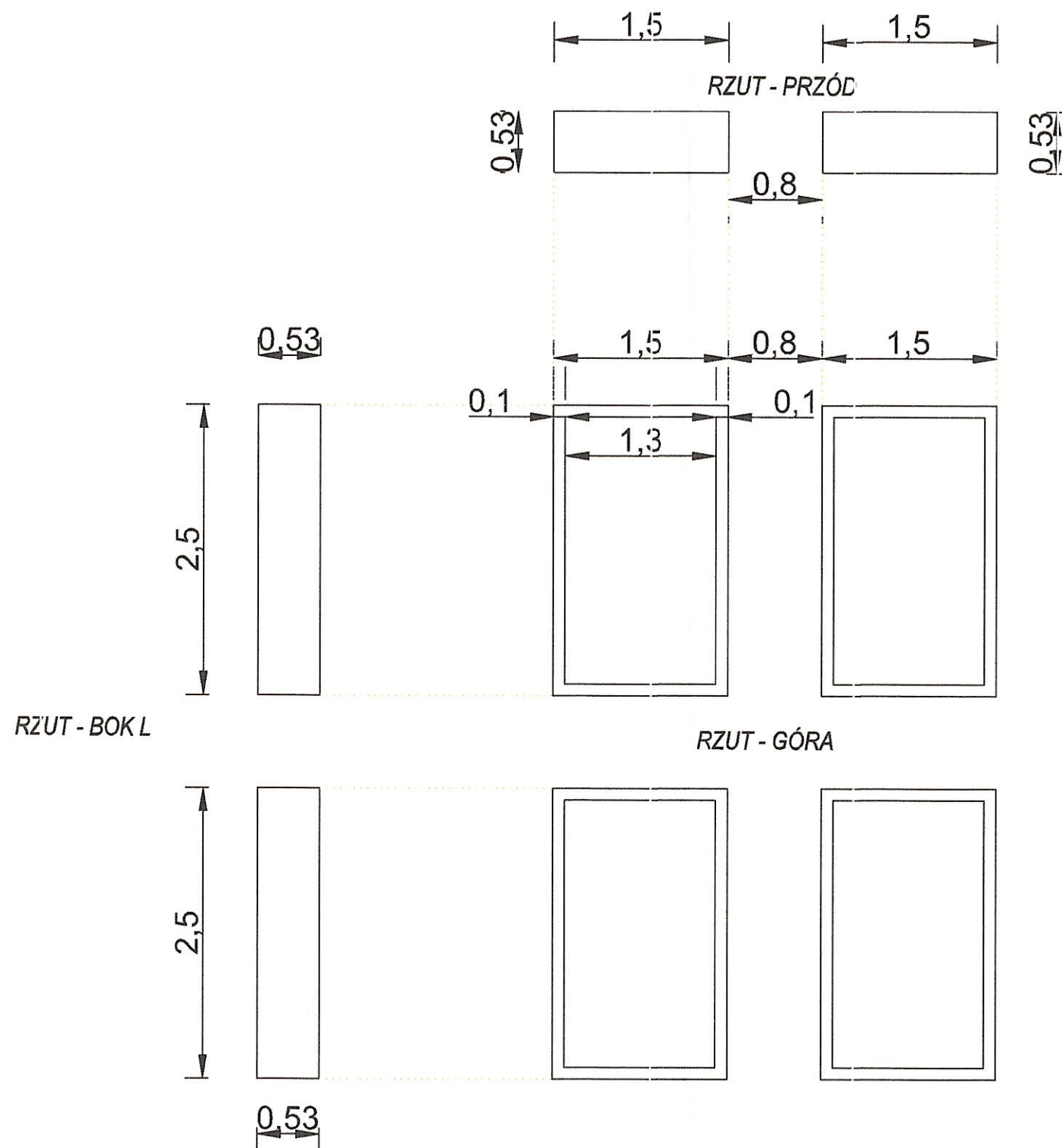

UWAGI

CZTERY DONICE O WIELKOŚCI 1,5x2,5m KAŻDA. DONICE O SPODZIE OTWARTYM. DONICE NALEŻY WYKONAĆ Z DREWNA ZABEZPIECZONEGO IMPREGNATEM DO DREWNA W KOLORZE TEAK. WEWNĘTRZNE ŚCIANY DONICY NALEŻY ZABEZPIECZYĆ GRUBĄ FOLIĄ PCV W CELU ZAPOBIEGANIA KONTAKTU DREWNA Z WILGOTNĄ GŁEBIĄ.

Przed przystąpieniem do prac wszelkie wymiary należy skorygować do stanu istniejącego.



www.pracownia-piorkowski.pl
87-400 Golub-Dobrzyń
pracownia.piorkowski@gmail.com
508-178-733

Nazwa	MODERNIZACJA TERENU WOKIĘŁ BIUROWCA NADLEŚNICTWA	
Adres obiektu	KONSTANCJEWO 3A, 87-400 GOLUB-DOBRZYŃ	
Tytuł	MAŁA ARCHITEKTURA - IDONICE / WARZYWNIK	
Investor	Skarb Państwa Nadleśnictwo Golub-Dobrzyń Konstancjewo 3A, 87-400 Golub-Dobrzyń, NIP: 878-000-53-59	Wielkość planszy A3 Data: Sierpień 2022
Projektant Architektura	mgr inż. arch. kraj. Patryk Piórkowski mgr inż. arch. Dorota Czarnolucka-Krzemińska <small>Uprawnienia w specjalności architektonicznej bez ograniczeń nr 40004/2019/2021 CZŁONEK IZB ARCHYTEKTONICZNYCH WARSZAWY</small>	Podpis <i>Proszę pisać</i> 
Konstrukcja	mgr inż. Paweł Modrakovsky <small>Uprawnienia budowlane bez ograniczeń w specjalności konstrukcyjnej - budowlanej</small>	

WIZUALIZACJE

