

MINISTERSTWO ROLNICTWA I ROZWOJU WSI

ZINTEGROWANY SYSTEM ROLNICZEJ INFORMACJI RYNKOWEJ - (ZSRIR)

(podstawa prawna: ustawa o rolniczych badaniach rynkowych z dnia 30 marca 2001 r.)

WYDZIAŁ INFORMACJI RYNKOWEJ

Rynek wołowiny i cielęciny

(informacja tygodniowa¹)

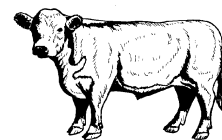

NR 17/2022

Poniedziałek, 09 maja 2022 r.

Notowania² w okresie: 25.04.2022 – 01.05.2022r.

1. Ceny zakupu bydła rzeźnego w Polsce

Tablica 1. Zbiorcze zestawienie danych dotyczących zakupionego bydła rzeźnego w ubojniach w kraju

POLSKA											
Kategoria bydła	CENA ZAKUPU*						Średnia masa tuszy ciepłej		Liczba sztuk Zmiana tyg. [%]	Struktura skupu	
	wg w.ż.* [zł/kg]	dla mpc** [zł/tonę]	dla mps** [zł/tonę]	Zmiana ceny [%]			[kg]	Zmiana tyg. [%]		[%]	Zmiana tyg. [w pkt. %]
	01.05.2022	01.05.2022	01.05.2022	tyg.	miesięczna	roczna	01.05.2022	[%]		01.05.2022	[w pkt. %]
Bydło ogółem	11,48	22 155	22 599	1,1	2,8	63,1	316,3	-1,6	45,2	100,0	-
bydło 8-12 m-cy (Z)	11,49	21 322	21 749	0,9	1,5	53,5	248,9	-11,0	-18,2	0,2	-0,1
byki 12-24 m-ce (A)	12,42	23 296	23 762	1,5	2,6	61,3	352,6	0,0	31,0	33,3	-3,6
byki > 24 m-cy (B)	12,32	23 110	23 572	0,7	2,5	60,4	398,7	0,4	41,5	6,2	-0,2
wolce > 12 m-cy (C)	--	*	*	--	--	--	*	--	--	--	--
krowy (D)	9,99	20 519	20 929	1,6	4,5	76,9	286,6	-0,5	55,6	35,8	2,4
jałówki > 12 m-cy (E)	11,55	22 297	22 743	1,5	2,9	61,9	289,9	-3,4	53,4	24,4	1,3

* - jest to cena netto (bez VAT) zapłacona dostawcom bydła za dostarczony do rzeźni pełnowartościowy żywiec wołowy na bazie franco zakład. Cena ta zawiera również wszelkie dodatkowe płatności (premie, nagrody itp.) niezależnie od okresu w jakim zostały wypłacone.

** - w.ż. - waga żywa (cenę za wagę żywą wyliczono stosując średnie wskaźniki wydajności rzeźnej uzyskane w Polsce (średnia ważona) w latach 2011-2015: bydło ogółem - 0,518 (było 0,507); byki do 2 lat - 0,533 (było 0,539); byki > 2 lat - 0,533 (było 0,535); wolce - 0,521 (było 0,540); krowy - 0,487 (było 0,465) i jałówki - 0,518 (było 0,516),

mpc - masa poubojowa ciepła, mps - masa poubojowa schłodzona,

*** z uwagi na ustawy o obowiązek nieidentyfikowalności danych, ceny nie podano

Źródło: Zintegrowany System Rolniczej Informacji Rolniczej (ZSRIR – MRiRW)

¹ Wersja biuletynu z prezentacją graficzną danych publikowana jest w ostatnim tygodniu każdego miesiąca.

² Badanie cen zakupu i cen sprzedaży w zakładach mięsnych prowadzone jest na reprezentatywnej próbie. Ceny zakupu rejestrowane są dla klas SEUROP wg Rozporządzenia Parlamentu Europejskiego i Rady (UE) nr 1308/2013 z dnia 17 grudnia 2013 r. ustanawiającego wspólną organizację rynków produktów rolnych oraz uchylającego rozporządzenia Rady (EWG) nr 922/72, (EWG) nr 234/79, (WE) nr 1037/2001 i (WE) nr 1234/2007 (Dz. Urz. UE L 347 z 20.12.2013, z późn. zm.) i wg Rozporządzenia wykonawczego Komisji (UE) 2017/1184 z dnia 20 kwietnia 2017 r. ustanawiającego zasady stosowania rozporządzenia Parlamentu Europejskiego i Rady (UE) nr 1308/2013 w odniesieniu do unijnych skal klasyfikacji tusz wołowych, wieprzowych i baranich oraz raportowania cen rynkowych niektórych kategorii tusz i żywych zwierząt (Dz. Urz. UE L 171 z 04.07.2017) oraz rozporządzenia Ministra Rolnictwa i Rozwoju Wsi z dnia 4 lutego 2009 r. w sprawie szczegółowego sposobu oznaczania klasy jakości handlowej tusz wołowych (Dz. U. Nr 28, poz. 180 z późn. zm.). Ceny zakupu rejestrowane są dla masy poubojowej schłodzonej.

Badanie cen targowiskowych prowadzone jest na targowiskach na których dokonywany jest obrót bydłem a ceny rejestrowane są jako średnie arytmetyczne zrealizowanych transakcji

Wykorzystanie możliwe z dokładnym podaniem źródła

Z i n t e g r o w a n y S y s t e m
R o l n i c z e j I n f o r m a c j i R y n k o w e j

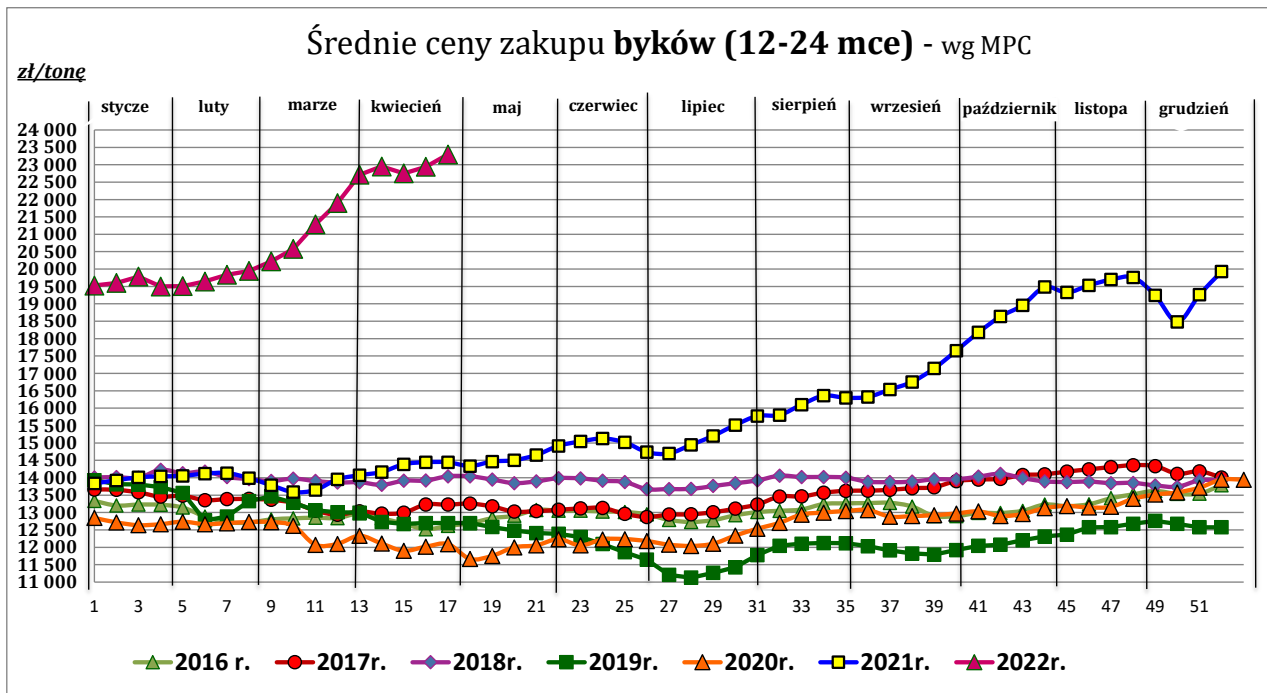
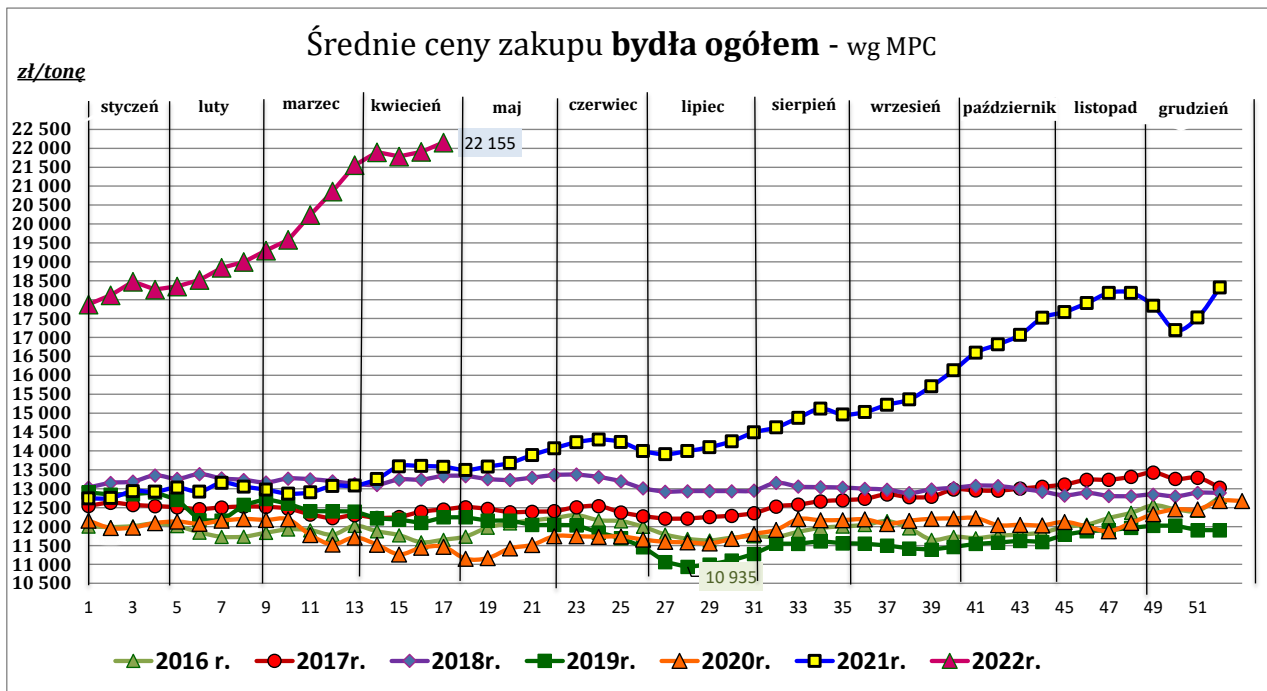

Wykorzystanie możliwe z dokładnym podaniem źródła

**Zintegrowany System
Rolniczej Informacji Rynkowej**

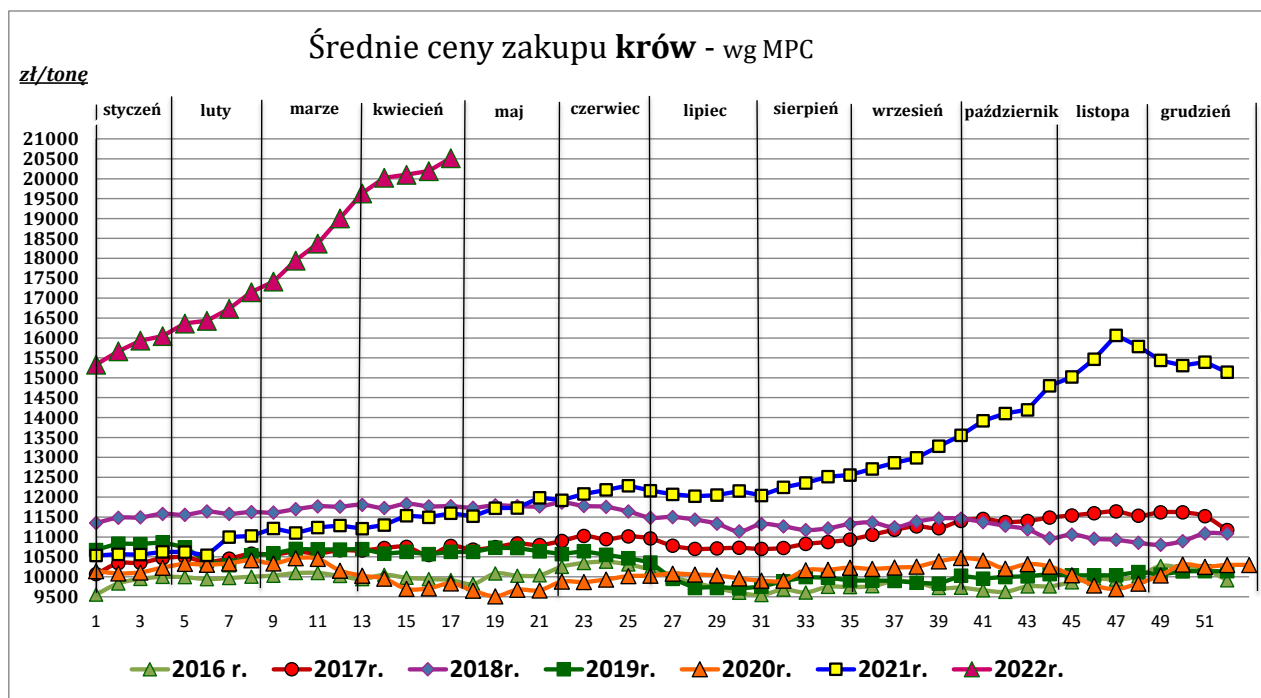
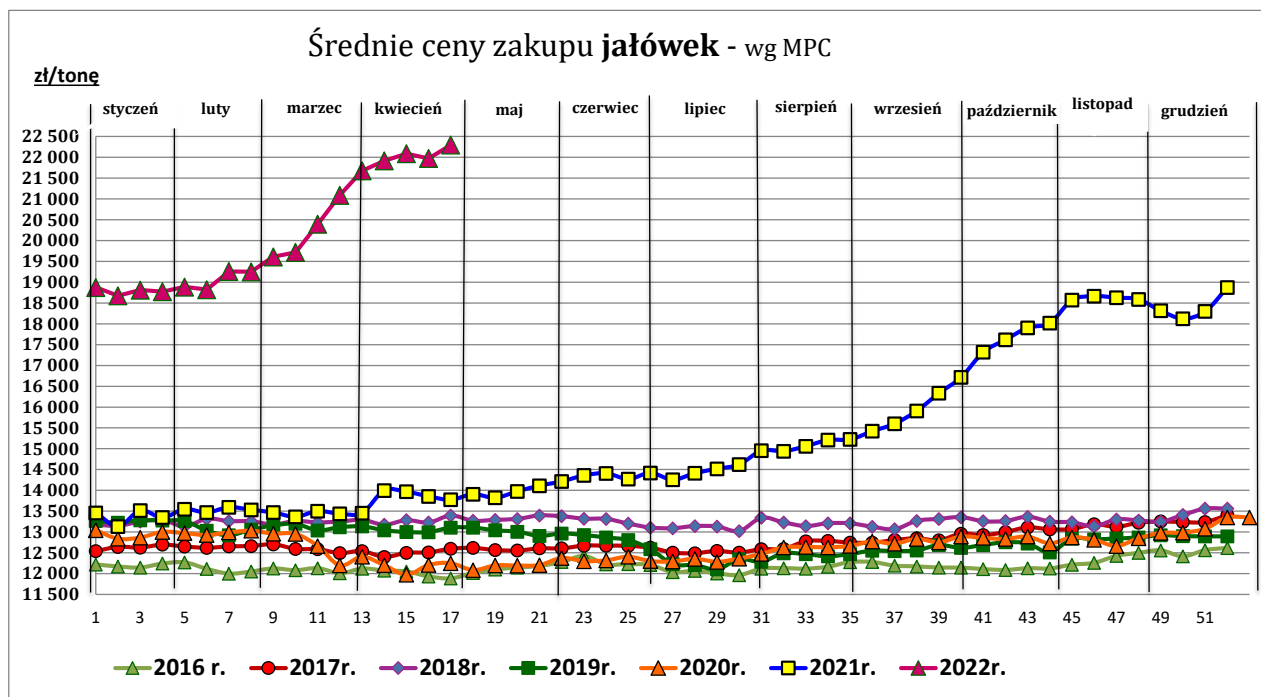

Źródło: Zintegrowany System Rolniczej Informacji Rynkowej (ZSRIR – MRiRW)

Tablica 2. Zbiorcze zestawienie danych dotyczących zakupu bydła rzeźnego wg makroregionów

MAKROREGION									
Kategoria bydła	Cena zakupu				Średnia tuszy [kg]	masa ciepłej Zmiana tyg. [%]	Zmiana tyg. poziomu uboju [%]	Struktura zakupu	
	wg w.ż. [zł/kg]	dla mpc [zł/tonę]	dla mps [zł/tonę]	Zmiana tyg. [%]				[%]	Zmiana tyg. [w pkt.%]
	01.05.2022	01.05.2022	01.05.2022	01.05.2022	01.05.2022	01.05.2022		01.05.2022	
Centralny									
Bydło ogółem	11,52	22 231	22 675	-0,3	320,6	-1,6	29,6	100,0	-
bydło 8-12 m-cy (Z)	9,37	17 379	17 726	-31,0	238,3	-21,7	-64,7	0,1	-0,2
byki 12-24 m-ce (A)	12,43	23 328	23 794	0,0	357,3	1,4	9,5	33,8	-6,2
byki > 24 m-cy (B)	12,25	22 988	23 448	-0,1	399,8	-0,1	38,1	8,2	0,5
wolce > 12 m-cy (C)	--	--	--	--	--	--	--	--	--
krowy (D)	9,97	20 472	20 882	0,0	285,6	-1,0	39,4	32,0	2,2
jałówki > 12 m-cy (E)	11,54	22 283	22 729	0,9	290,8	-3,4	50,9	25,9	3,7
Południowy									
Bydło ogółem	11,57	22 341	22 788	2,7	314,3	-1,9	67,4	100,0	-
bydło 8-12 m-cy (Z)	12,07	22 388	22 836	40,3	251,9	-0,7	31,3	0,3	-0,1
byki 12-24 m-ce (A)	12,46	23 381	23 848	3,6	349,0	-0,2	59,1	35,3	-1,9
byki > 24 m-cy (B)	12,48	23 416	23 885	1,7	397,2	1,0	37,0	4,4	-1,0
wolce > 12 m-cy (C)	--	*	*	--	*	--	--	--	--
krowy (D)	10,12	20 785	21 201	3,1	288,0	-1,1	83,4	34,9	3,0
jałówki > 12 m-cy (E)	11,63	22 455	22 904	1,9	287,3	-4,0	63,6	24,7	-0,6
Północny									
Bydło ogółem	10,90	21 036	21 457	1,3	309,0	-0,1	34,5	100,0	-
bydło 8-12 m-cy (Z)	--	--	--	--	--	--	--	--	--
byki 12-24 m-ce (A)	12,07	22 646	23 099	1,2	349,5	-4,3	31,0	23,6	-0,6
byki > 24 m-cy (B)	12,17	22 838	23 295	2,0	396,8	0,7	81,8	5,7	1,5
wolce > 12 m-cy (C)	--	--	--	--	--	--	--	--	--
krowy (D)	9,71	19 942	20 341	1,4	285,0	1,6	37,6	52,7	1,2
jałówki > 12 m-cy (E)	10,80	20 855	21 272	1,1	298,2	0,1	20,6	17,9	-2,1

* - z uwagi na ustawowy obowiązek nieidentyfikowalności danych, ceny nie podano

** - z uwagi na brak porównywalności w obecnym tygodniu, danych nie podano

Makroregiony skupu bydła oraz sprzedaży wołowiny w czwórtkach

Nazwa makroregionu	Województwa wchodzące w skład makroregionu
centralny	kujawsko-pomorskie, mazowieckie, łódzkie, wielkopolskie, lubuskie
południowy	lubelskie, małopolskie, podkarpackie, świętokrzyskie, dolnośląskie, opolskie, śląskie
północny	podlaskie, pomorskie, warmińsko-mazurskie, zachodnio-pomorskie

Wykorzystanie możliwe z dokładnym podaniem źródła

**Zintegrowany System
Rolniczej Informacji Rynkowej**

2. Ceny sprzedaży wołowiny w Polsce

Tablica 3. Średnie ceny sprzedaży netto (bez VAT) i struktura sprzedaży ćwierci wołowych w ubojniach bydła (kraj).

TOWAR	CENA [zł/tona]		Zmiana tygodniowa ceny [%]	Struktura sprzedaży			Wielkość sprzedaży zmiana tyg. [%]
	01.05.2022	24.04.2022		01.05.2022	24.04.2022	Zmiana tygodniowa [%]	
POLSKA							
Ćwierci z buhajków do 2 lat - OGÓLEM	22 606	22 346	1,2	100,00	100,00	--	90,2
ćwierci przednie	19 342	19 385	-0,2	14,69	21,88	-32,9	27,7
ćwierci tylne	26 960	26 998	-0,1	9,67	13,51	-28,4	36,2
ćwierci kompensowane	22 683	22 377	1,4	75,64	64,61	17,1	122,6
Ćwierci z krów rzeźnych - OGÓLEM	19 603	19 743	-0,7	100,00	100,00	--	71,3
ćwierci przednie	*	17 002	--	3,44	3,46	--	--
ćwierci tylne	*	*	--	0,26	0,63	--	--
ćwierci kompensowane	19 654	19 775	-0,6	96,30	95,91	0,4	72,0
CENTRALNY							
Ćwierci z buhajków do 2 lat - OGÓLEM	22 551	22 403	0,7	100,00	100,00	--	73,3
ćwierci przednie	19 884	*	--	13,13	8,31	--	--
ćwierci tylne	24 628	*	--	2,49	0,76	--	--
ćwierci kompensowane	22 905	22 715	0,8	84,39	90,92	-7,2	60,8
Ćwierci z krów rzeźnych - OGÓLEM	19 644	18 990	3,4	100,00	100,00	--	100,5
ćwierci przednie	*	*	--	0,90	3,50	--	--
ćwierci tylne	--	--	--	0,00	0,00	--	--
ćwierci kompensowane	19 679	19 093	3,1	99,10	96,50	2,7	105,9
PÓLUDNIOWY							
Ćwierci z buhajków do 2 lat - OGÓLEM	22 857	22 628	1,0	100,00	100,00	--	69,3
ćwierci przednie	19 206	19 446	-1,2	27,20	40,91	-33,5	12,6
ćwierci tylne	27 103	27 031	0,3	21,12	27,48	-23,1	30,1
ćwierci kompensowane	23 043	22 919	0,5	51,68	31,61	63,5	176,8
Ćwierci z krów rzeźnych - OGÓLEM	20 160	20 074	0,4	100,00	100,00	--	64,0
ćwierci przednie	--	*	--	0,00	2,57	--	--
ćwierci tylne	*	*	--	1,21	2,86	--	--
ćwierci kompensowane	20 032	19 866	0,8	98,79	94,57	4,5	71,3
PÓLNOCNY							
Ćwierci z buhajków do 2 lat - OGÓLEM	22 327	21 786	2,5	100,00	100,00	--	143,3
ćwierci przednie	--	--	--	0,00	0,00	--	--
ćwierci tylne	--	--	--	0,00	0,00	--	--
ćwierci kompensowane	22 327	21 786	2,5	100,00	100,00	0,0	143,3
Ćwierci z krów rzeźnych - OGÓLEM	19 326	20 000	-3,4	100,00	100,00	--	59,0
ćwierci przednie	*	*	--	6,69	3,82	--	--
ćwierci tylne	--	--	--	0,00	0,00	--	--
ćwierci kompensowane	19 457	20 100	-3,2	93,31	96,18	-3,0	54,2

* - z uwagi na ustawowy obowiązek nieidentyfikowalności danych, ceny nie podano.

Makroregiony skupu bydła oraz sprzedaży wołowiny w ćwierćtuszach

Nazwa makroregionu	Woje wództwa wchodzące w skład makroregionu
centralny	kujawsko-pomorskie, mazowieckie, łódzkie, wielkopolskie, lubuskie
południowy	lubelskie, małopolskie, podkarpackie, świętokrzyskie, dolnośląskie, opolskie, śląskie
północny	podlaskie, pomorskie, warmińsko-mazurskie, zachodnio-pomorskie

Wykorzystanie możliwe z dokładnym podaniem źródła

Z i n t e g r o w a n y S y s t e m
R o l n i c z e j I n f o r m a c j i R y n k o w e j

**Tablica 4. Średnie ceny sprzedaży netto (bez VAT) elementów mięsa wołowego (kraj)
w okresie: 25.04 – 01.05.2022 r.**

Makroregion	Cena sprzedaży [zł/tonę]			Tygodniowa zmiana ceny [%]		
	rostbef z/k	udziec b/k	mięso woł. mielone	rostbef z/k	udziec b/k	mięso woł. mielone
Ogółem kraj	45 326	37 762	27 206	-2,1	-1,3	4,9
Centralny	42 215	35 909	*	-1,4	-3,1	--
Południowy	55 550	38 999	*	8,7	0,3	--
Północny	*	*		--	--	--

* - z uwagi na ustawowy wymóg nieidentyfikowalności danych, ceny nie podano

3. Ceny bydła żywego³ w Polsce

3.1 Ceny cieląt i młodego bydła opasowego w handlu hurtowym

Tablica 5. Średnie ceny zakupu cieląt płci męskiej oraz młodego bydła opasowego

Kategoria bydła	Jednostka	Cena zakupu			Zmiana ceny	
		01.05.2022	24.04.2022	02.05.2021	tyg. [%]	roczna [%]
Byczki od 8 dni do 4 tygodni - typ mleczny	zł/szt	842,56	824,19	666,36	2,2	26,4
Byczki od 8 dni do 4 tygodni - typ mięsny	zł/szt	1116,58	1170,77	929,92	-4,6	20,1
Młode bydło opasowe 6-12 m-cy	zł/kg w.ż.	nld	nld	nld	--	--

* - prezentowane ceny są cenami netto (bez VAT)

nld - niewystarczająca liczba danych do prezentacji

³ - W handlu hurtowym bydlęciem żywym badane ceny byczków od 8 dni do 4 tygodni dotyczą cieląt przeznaczonych do dalszego chowu pochodzących od bydła ras mlecznych w przypadku typu mlecznego oraz od bydła ras mięsnych, ogólnoużytkowych i krzyżówek z rasami mięsnymi w przypadku typu mięsnego

4. Ceny mięsa wołowego w sieciach handlowych w Polsce

4.1 Ceny zakupu mięsa wołowego płacone przez podmioty handlu detalicznego

Tablica 6. Średnie ceny zakupu mięsa wołowego w sieciach handlowych w okresie: 25.04 – 01.05.2022 r.

	Cena w zł/kg		Zmiana [%]
	01.05.2022	24.04.2022	
konfekcjonowane			
mięso woł. z kością (rostbef)	49,26	49,41	-0,3
mięso woł. bez kości (udziec)	38,11	37,65	1,2
mięso wołowe mielone	23,23	23,21	0,1
luzem			
mięso woł. bez kości (udziec)	35,48	35,59	-0,3

* - z uwagi na ustawowy wymóg nieidentyfikowalności danych, ceny nie podano

(daty podane w tabeli oznaczają ostatni dzień analizowanego tygodnia)

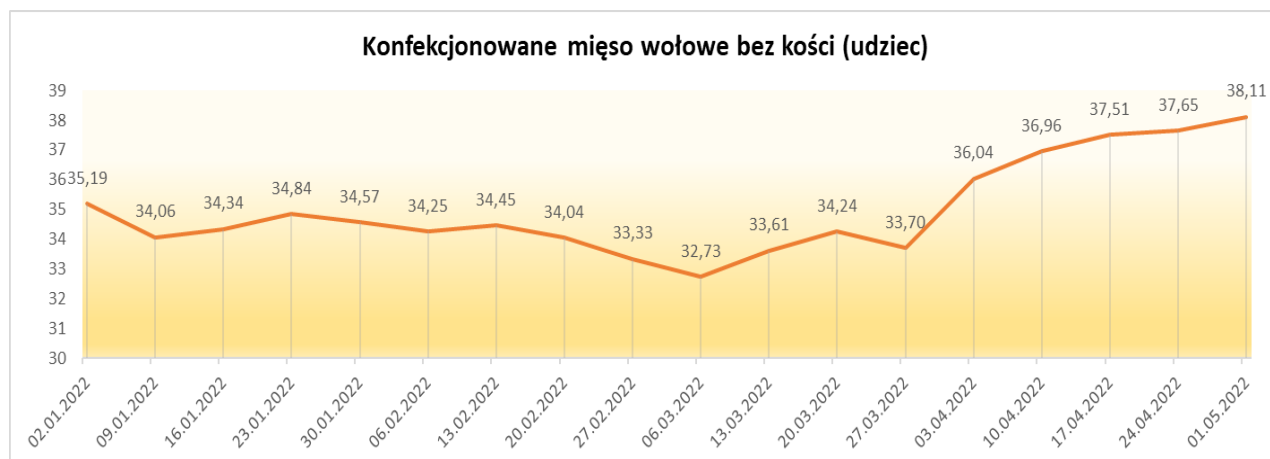

Wykorzystanie możliwe z dokładnym podaniem źródła

**Zintegrowany System
Rolniczej Informacji Rynkowej**

Uwaga:

Analiza handlu zagranicznego za I-II 2022r. (dane wstępne) oraz uboje bydła w okresie: styczeń – luty 2022 r. są zamieszczone w wersji EXCEL biuletynu.

Biuletyn „*Rynek wołowiny i cielęciny*” ukazuje się w każdy czwartek.
Informacje zamieszczane w tym biuletynie przekazywane są przez współpracujące z nami podmioty na podstawie Ustawy o badaniach rynkowych z dn. 30 marca 2001r.

Wydawca:

Ministerstwo Rolnictwa i Rozwoju Wsi,

Departament Rynków Rolnych

ul. Wspólna 30, 00-930 Warszawa,

tel. (022) 623-16-33, fax (022) 623-27-06

Internet: <http://www.minrol.gov.pl>, E-mail: biuletyn@minrol.gov.pl

Autor: Anna Pankiewicz tel. (022) 623-16-33 E-mail: Anna.Pankiewicz@minrol.gov.pl