



# Susza w rolnictwie



# **UWAGA ROLNICY!**

**APEL o zgłaszanie szkód do gmin.**

**Przyspieszy to uruchomienie wsparcia.**

**Podstawowym warunkiem otrzymania pomocy  
jest oszacowanie strat.**



# 2478 gmin w Polsce

1548  
gmin wiejskich

628  
gmin  
miejsko-wiejskich

302  
gminy miejskie

Dotychczas komisje ds. szacowania strat powołano

**tylko w 206 gminach**

\*dane GUS z 1 stycznia 2018 r.



# Liczba gmin zagrożonych suszą oraz udział gmin zagrożonych w kraju (w %)

2018 r.

## 1 IV – 31 V

Lp.	Uprawa	Liczba gmin zagrożonych suszą	Udział gmin zagrożonych suszą w Polsce [w %]
1.	Zboża jare	2285	92,20
2.	Zboża ozime	2221	89,30
3.	Truskawki	2198	88,70
4.	Krzewy owocowe	2198	88,70
5.	Drzewa owocowe	580	23,41

## 11 IV – 10 VI

Lp.	Uprawa	Liczba gmin zagrożonych suszą	Udział gmin zagrożonych suszą w Polsce[w %]
1.	Zboża jare	2287	92,29
2.	Zboża ozime	2185	88,18
3.	Krzewy owocowe	2131	86,00
4.	Truskawki	2099	84,71
5.	Drzewa owocowe	1365	55,08
6.	Rzepak i rzepik	186	7.51



# Powierzchnia zagrożenia suszą rolniczą według upraw

2018 r.

Lp.	Uprawa	Powierzchnia gruntów ornych zagrożonych suszą [w %]		Zmiana powierzchni gruntów ornych zagrożonych suszą [punkty %]
		1 IV – 31 V	11 IV – 10 VI	
1.	Zboża jare	48,90	64,67	+ 15,77
2.	Truskawki	39,30	47,67	+ 8,37
3.	Krzewy owocowe	39,30	49,44	+ 10,14
4.	Zboża ozime	37,28	48,97	+ 11,69
5.	Drzewa owocowe	4,87	17,33	+ 12,46
6.	Rzepak i rzepik		1,15	+ 1,15



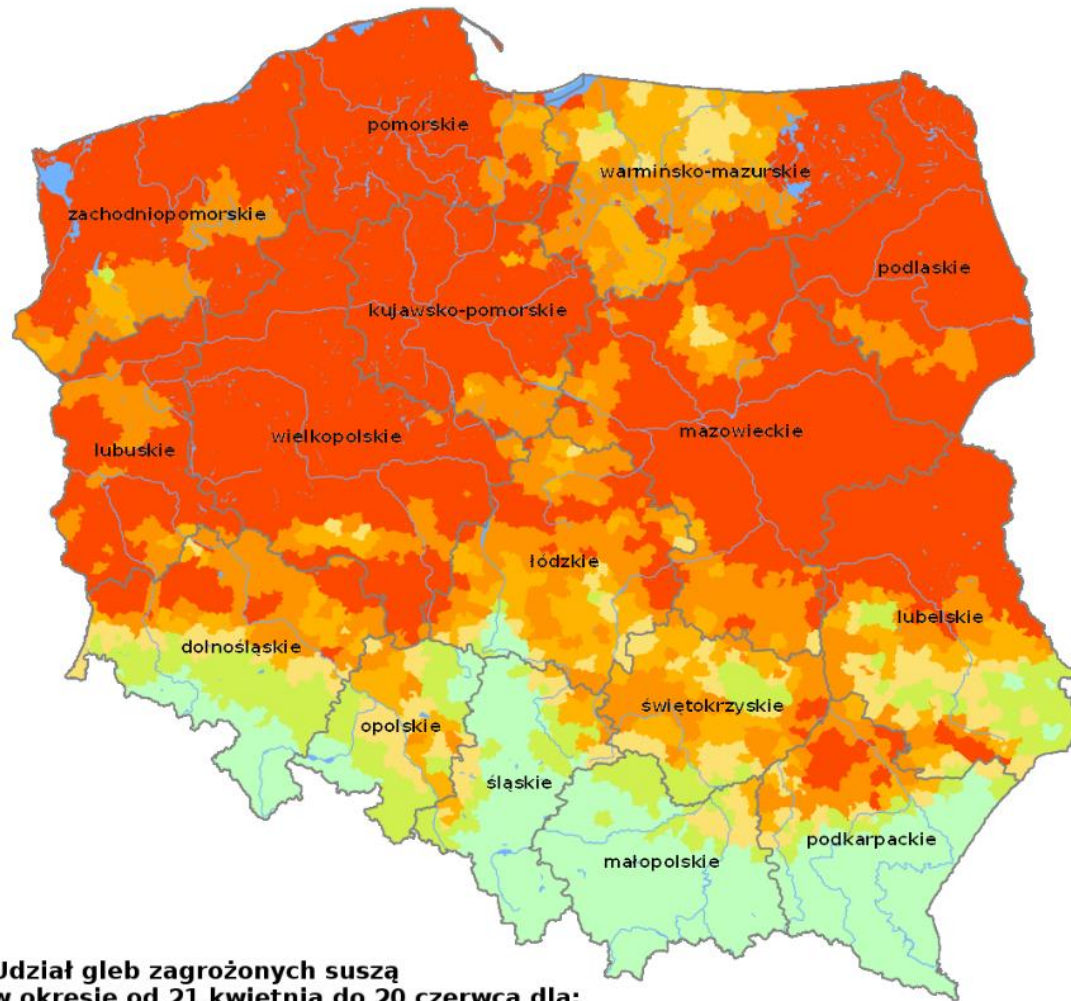

**Udział gleb zagrożonych suszą  
w okresie od 21 kwietnia do 20 czerwca dla:  
zboż jarych**

- Kryterium suszy (wg. Roz. MRiRW) nie zostało przekroczone
- do 10 %
- 10 - 30 %
- 30 - 50 %
- 50 - 80 %
- 80 - 100 %

**IUNG**  
2018-06-22  
Puławy



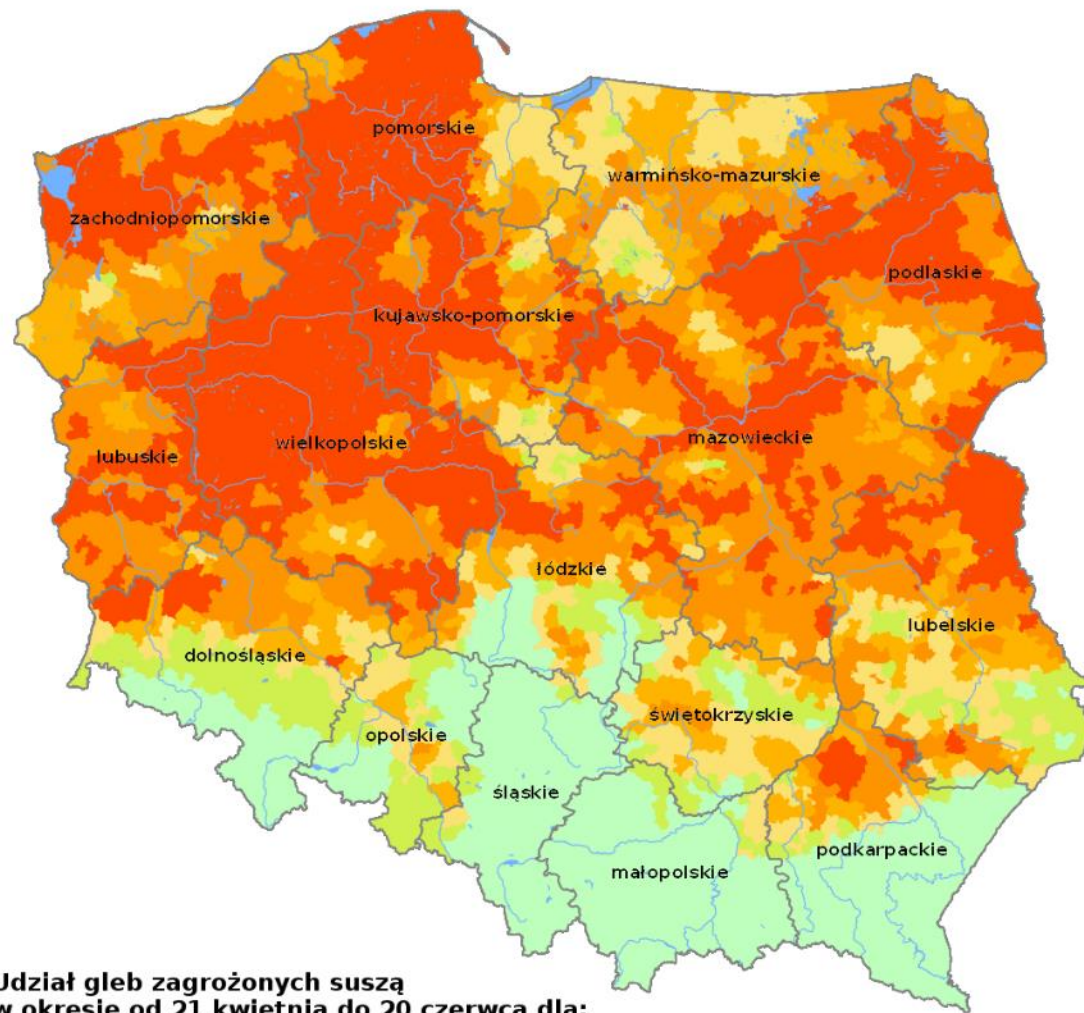

**Udział gleb zagrożonych suszą  
w okresie od 21 kwietnia do 20 czerwca dla:  
zbóż ozimych**

- Kryterium suszy (wg. Roz. MRiRW)  
nie zostało przekroczone
- do 10 %
- 10 - 30 %
- 30 - 50 %
- 50 - 80 %
- 80 - 100 %

**IUNG**  
2018-06-22  
Puławy



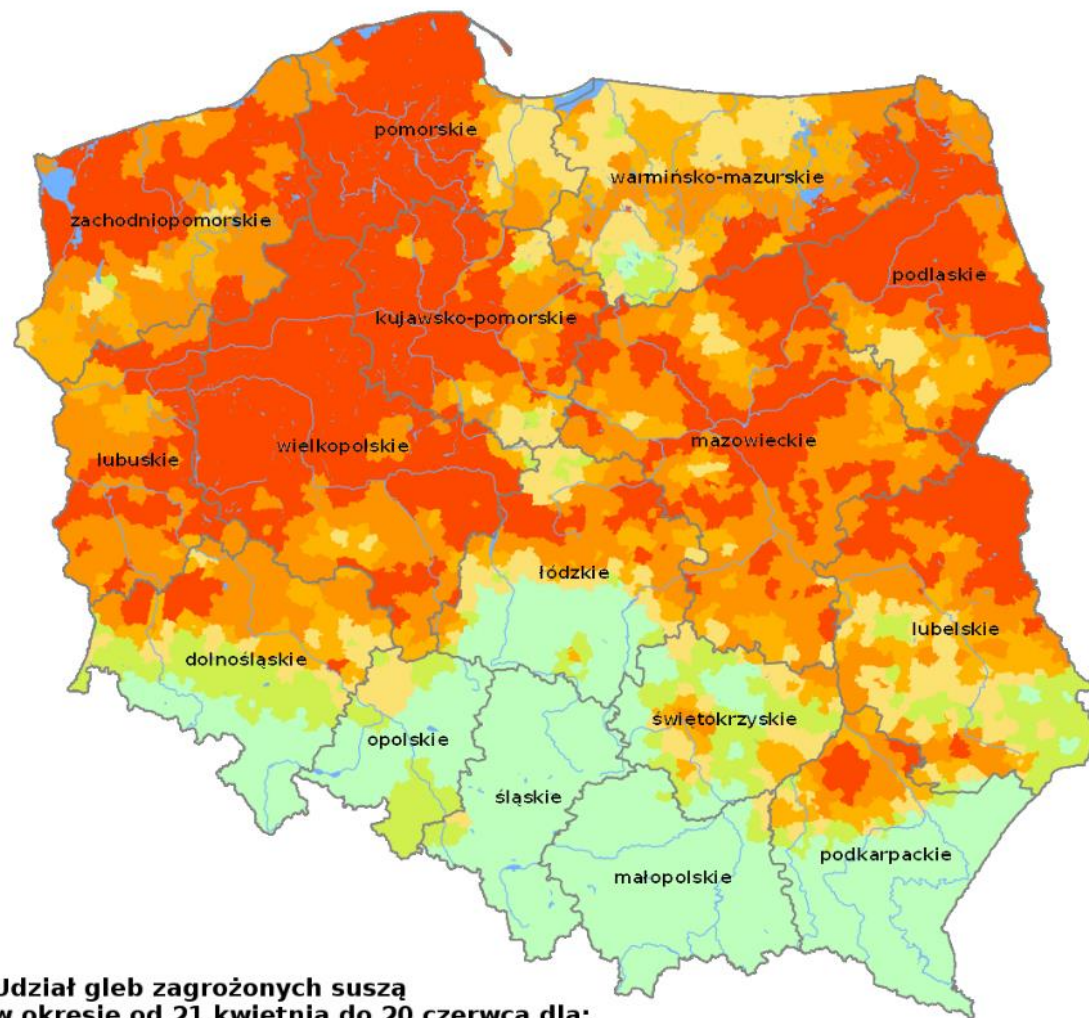

**Udział gleb zagrożonych suszą  
w okresie od 21 kwietnia do 20 czerwca dla:  
krzewów owocowych**

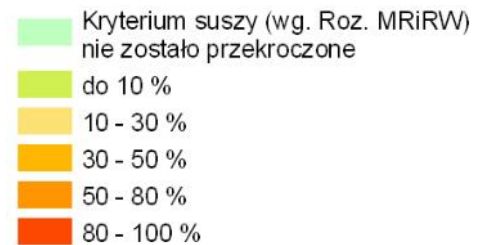

**IUNG**  
2018-06-22  
Puławy





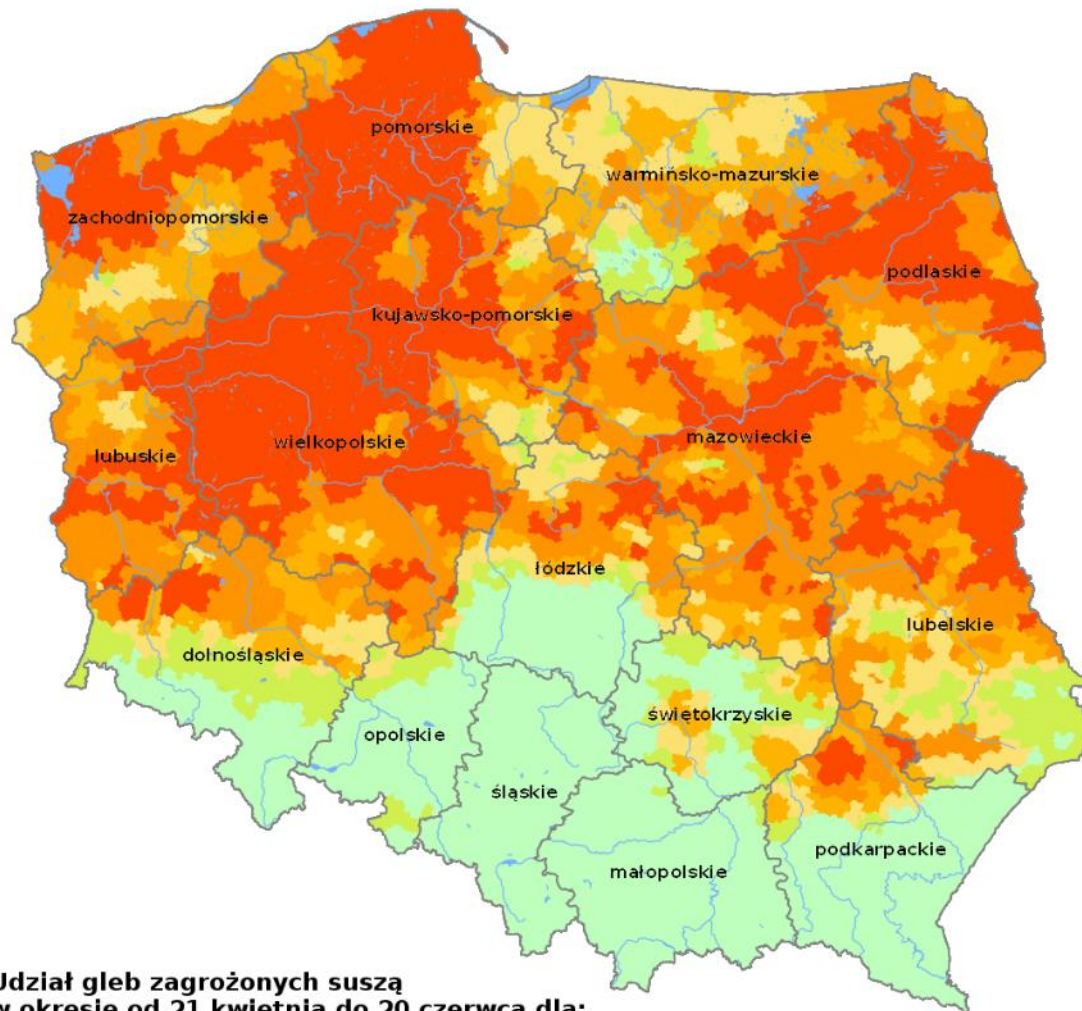

**Udział gleb zagrożonych suszą  
w okresie od 21 kwietnia do 20 czerwca dla:  
truskawek**

- Kryterium suszy (wg. Roz. MRiRW) nie zostało przekroczone
- do 10 %
- 10 - 30 %
- 30 - 50 %
- 50 - 80 %
- 80 - 100 %

**IUNG**  
2018-06-22  
Puławy



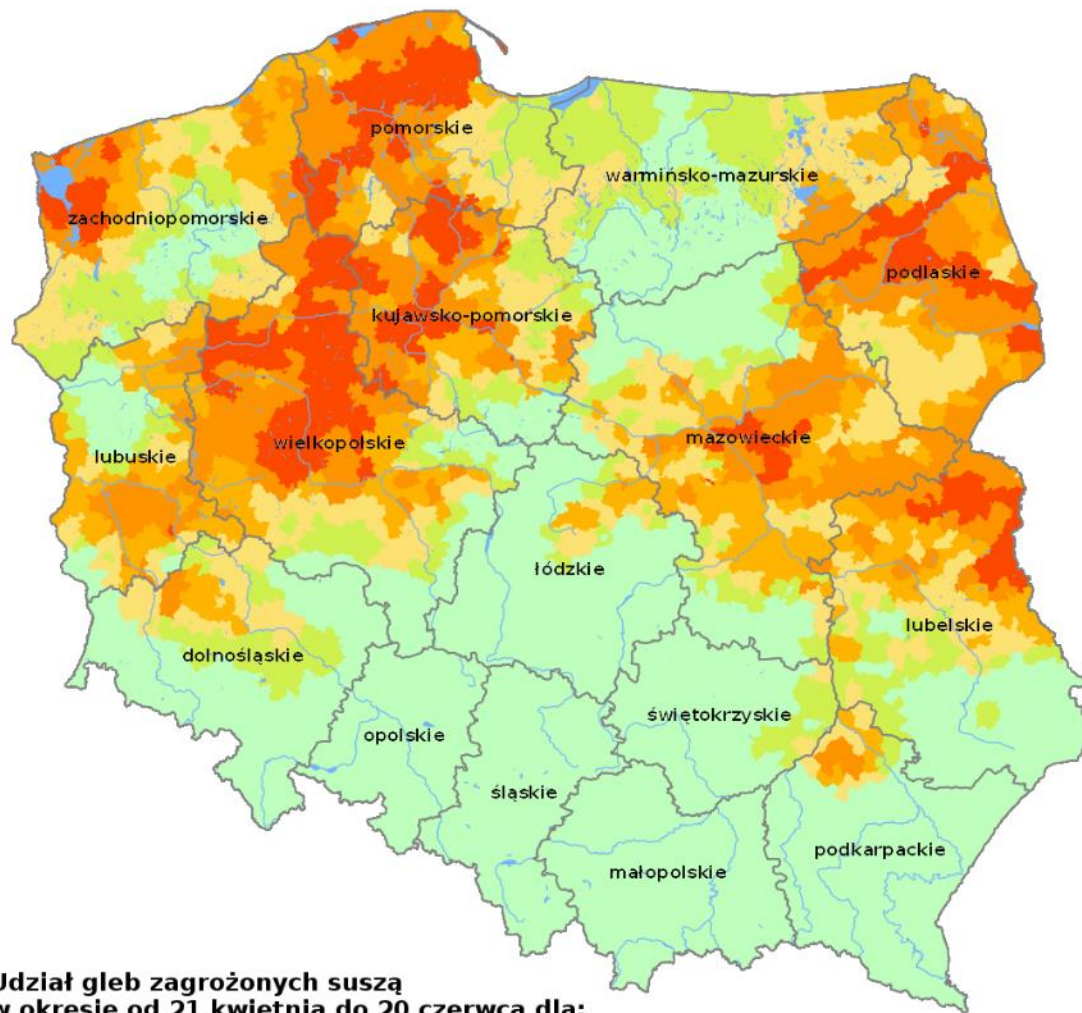

**Udział gleb zagrożonych suszą  
w okresie od 21 kwietnia do 20 czerwca dla:  
drzew owocowych**

- Kryterium suszy (wg. Roz. MRiRW)  
nie zostało przekroczone
- do 10 %
- 10 - 30 %
- 30 - 50 %
- 50 - 80 %
- 80 - 100 %

**IUNG**  
2018-06-22  
Puławy



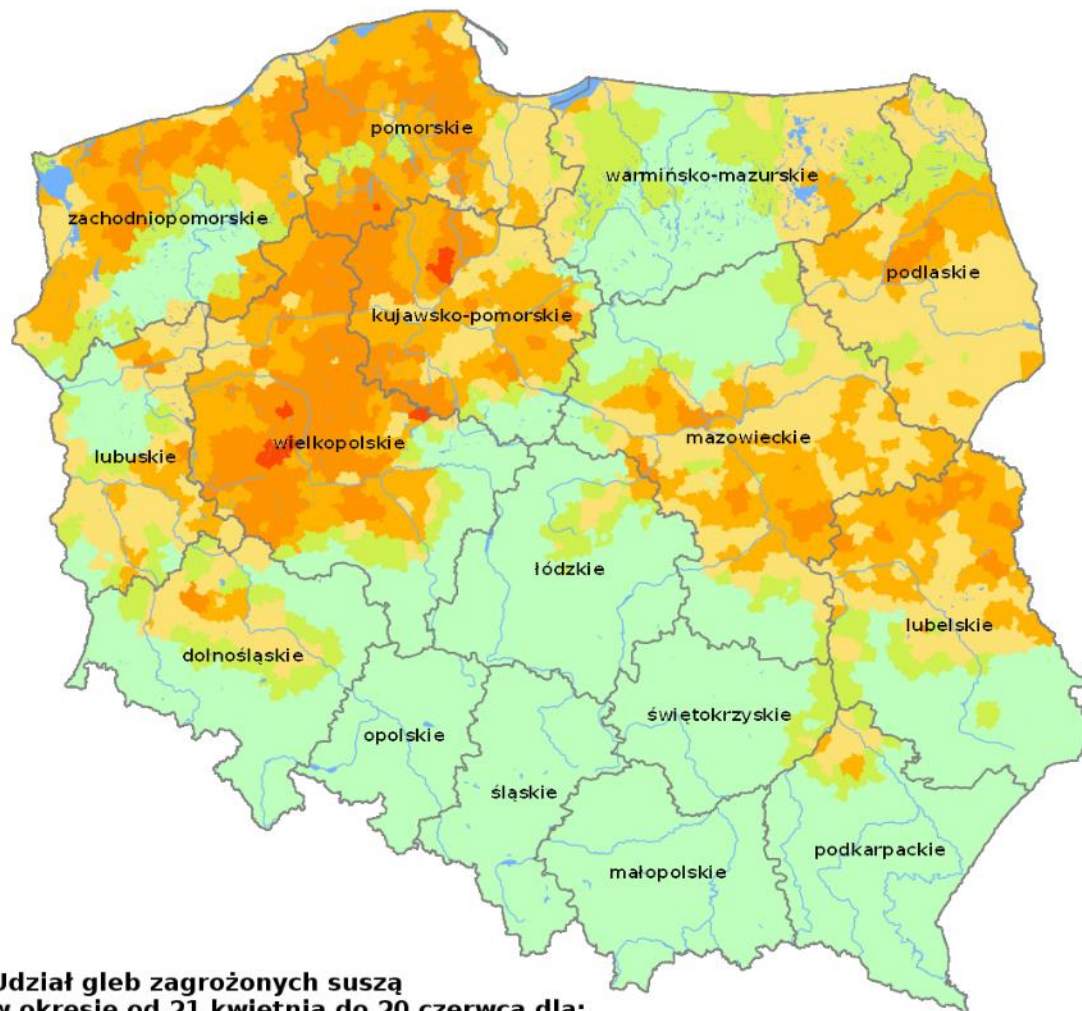

**Udział gleb zagrożonych suszą  
w okresie od 21 kwietnia do 20 czerwca dla:  
rzepaku i rzepiku**

- Kryterium suszy (wg. Roz. MRiRW)  
nie zostało przekroczone
- do 10 %
- 10 - 30 %
- 30 - 50 %
- 50 - 80 %
- 80 - 100 %

**IUNG**  
2018-06-22  
Puławy



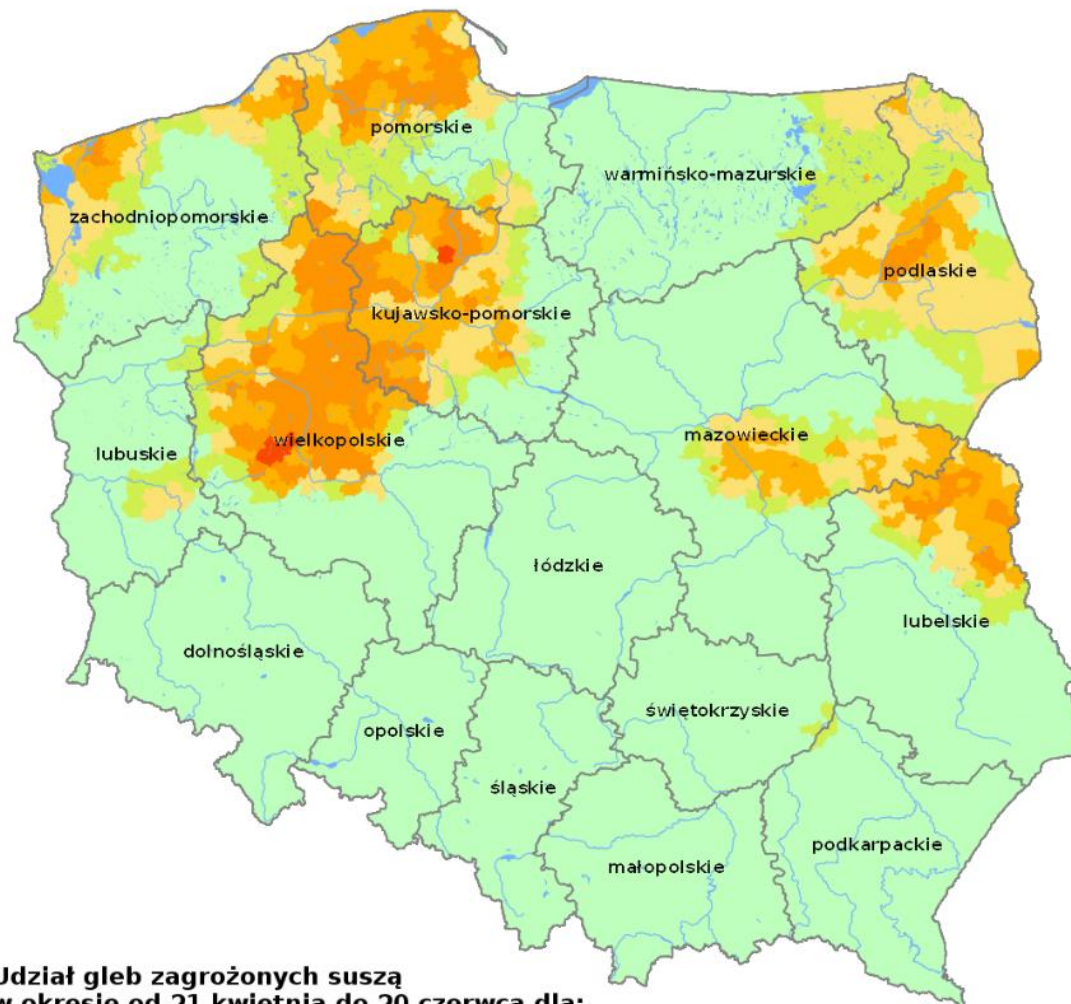

**Udział gleb zagrożonych suszą  
w okresie od 21 kwietnia do 20 czerwca dla:  
kukurydzy na kiszonkę**

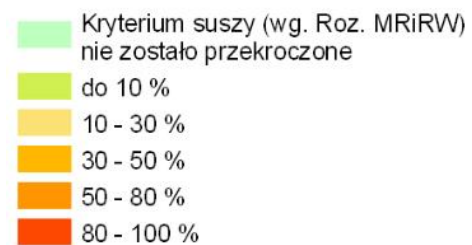

IUNG  
2018-06-22  
Puławy

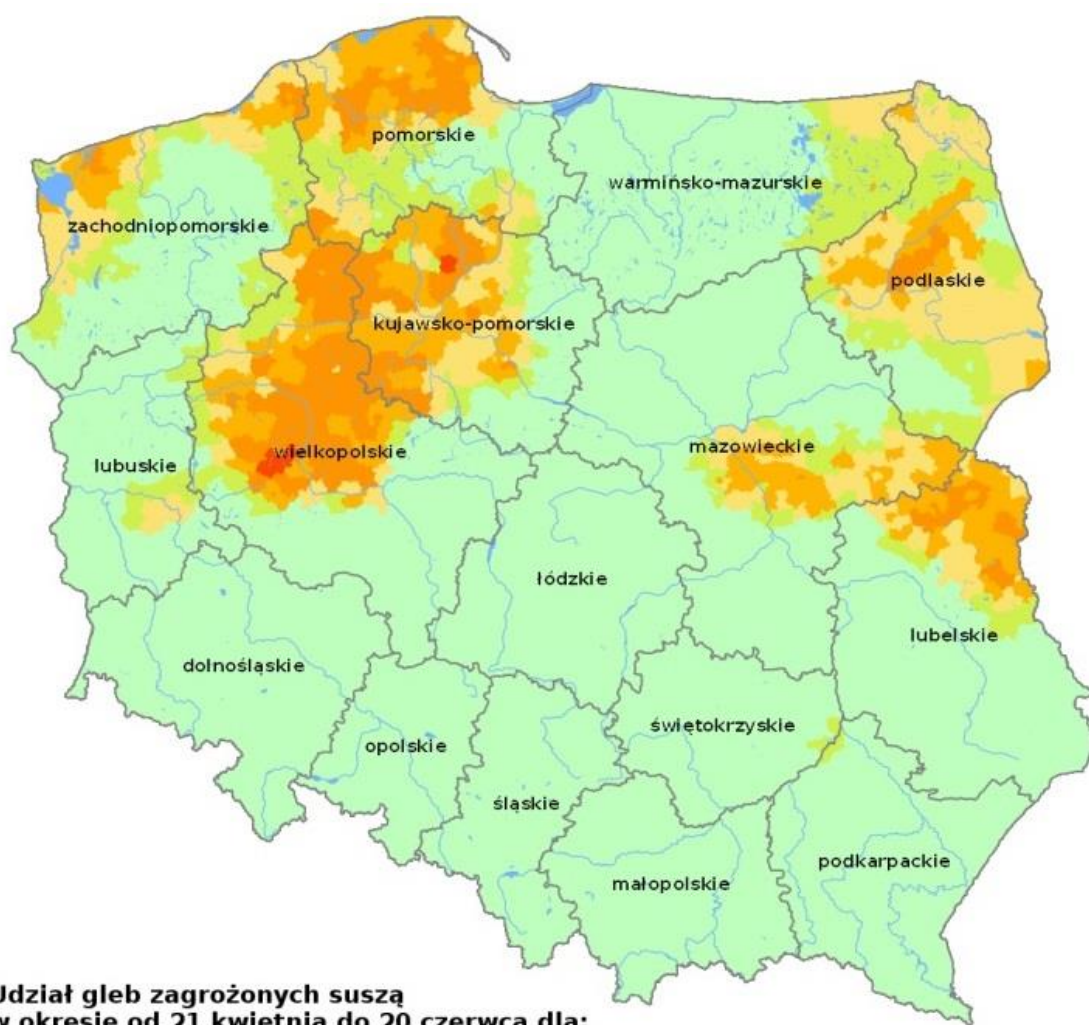

**Udział gleb zagrożonych suszą  
w okresie od 21 kwietnia do 20 czerwca dla:  
kukurydzy na ziarno**

- Kryterium suszy (wg. Roz. MRiRW)  
nie zostało przekroczone
- do 10 %
- 10 - 30 %
- 30 - 50 %
- 50 - 80 %
- 80 - 100 %

**IUNG**  
2018-06-22  
Puławy



