



DZIENNIK URZĘDOWY

WOJEWÓDZTWA PODLASKIEGO

Białystok, dnia 11 grudnia 2024 r.

Poz. 5642

ZARZĄDZENIE REGIONALNEGO DYREKTORA OCHRONY ŚRODOWISKA W BIAŁYMSTOKU

z dnia 4 grudnia 2024 r.

w sprawie uznania za rezerwat przyrody „Łazarz”

Na podstawie art. 13 ust. 3 ustawy z dnia 16 kwietnia 2004 r. o ochronie przyrody (Dz. U. z 2024 r. poz. 1478) zarządza się, co następuje:

§ 1. 1. Uznaje się za rezerwat przyrody pod nazwą „Łazarz”, zwany dalej „rezerwatem”, obszar o powierzchni 89,13 ha¹⁾, położony na terenie gminy Czarna Białostocka, w powiecie białostockim, w województwie podlaskim.

2. Przebieg granicy rezerwatu w postaci współrzędnych punktów jej załamania, określa załącznik nr 1 do zarządzenia.

§ 2. Celem rezerwatu jest zachowanie największego w Puszczy Knyszyńskiej ekosystemu torfowiska wysokiego wraz z otaczającymi borami i lasami bagiennymi oraz związaną z nim różnorodnością biologiczną i mechanizmami jego funkcjonowania.

§ 3. Rodzaj rezerwatu określa się jako torfowiskowy (T). Typ rezerwatu ze względu na dominujący przedmiot ochrony określa się jako biocenotyczny i fizjocenotyczny (PBf), podtyp – biocenoza naturalnych i półnaturalnych (bp). Typ rezerwatu ze względu na główny typ ekosystemu określa się jako torfowiskowy (ET), podtyp – torfowisk wysokich (tw).

§ 4. 1. W celu zabezpieczenia rezerwatu przed zagrożeniami zewnętrznymi wyznacza się otulinę obejmującą obszar o powierzchni 47,14 ha¹⁾.

2. Przebieg granicy otuliny rezerwatu w postaci współrzędnych punktów jej załamania określa załącznik nr 2 do zarządzenia.

§ 5. Położenie i przebieg granicy rezerwatu oraz jego otuliny w postaci mapy określa załącznik nr 3 do zarządzenia.

§ 6. Nadzór nad rezerwatem sprawuje Regionalny Dyrektor Ochrony Środowiska w Białymstoku.

§ 7. Zarządzenie wchodzi w życie po upływie 14 dni od dnia ogłoszenia.

Regionalny Dyrektor Ochrony Środowiska w Białymstoku
Adam Juchnik

¹⁾ Podana w niniejszym zarządzeniu powierzchnia rezerwatu przyrody oraz jego otuliny jest powierzchnią geometryczną wyliczoną na podstawie współrzędnych punktów załamania granicy obszaru w układzie PL-1992, który jest jednym z układem tworzących państwowy system odniesień przestrzennych, o których mowa w przepisach wydanych na podstawie art. 3 ust. 5 ustawy z dnia 17 maja 1989 r. – Prawo geodezyjne i kartograficzne (Dz. U. z 2024 r. poz. 1151).

**Załącznik nr 1 do Zarządzenia
Regionalnego Dyrektora
Ochrony Środowiska w Białymstoku
z dnia 4 grudnia 2024 r.**

**PRZEBIEG GRANICY REZERWATU PRZYRODY „ŁAZARZ” W POSTACI
WSPÓLRZĘDNYCH PUNKTÓW ZAŁAMANIA GRANICY,
W UKŁADZIE WSPÓLRZĘDNYCH PŁASKICH PROSTOKĄTNYCH PL-1992**

Lp.	X	Y
1.	610888,72	777016,88
2.	610873,73	776993,77
3.	610864,43	776998,23
4.	610836,96	776939,53
5.	610836,37	776926,91
6.	610835,53	776908,93
7.	610835,19	776901,62
8.	610835,02	776897,96
9.	610832,82	776850,75
10.	610831,82	776829,45
11.	610839,11	776829,84
12.	610875,29	776831,76
13.	610895,18	776832,81
14.	610895,18	776832,81
15.	610893,88	776825,09
16.	610880,09	776743,04
17.	610887,18	776709,50
18.	610886,88	776692,93
19.	610886,57	776675,26
20.	610859,58	776635,63
21.	610852,17	776620,32
22.	610834,94	776584,70
23.	610836,01	776547,84
24.	610831,12	776464,88
25.	610830,66	776457,03
26.	610870,26	776401,48
27.	610870,23	776398,22
28.	610870,13	776386,52
29.	610870,17	776386,47
30.	610873,80	776366,22
31.	610880,86	776326,78
32.	610907,86	776298,55
33.	610914,82	776287,53
34.	610925,75	776270,20
35.	610929,92	776261,87
36.	610929,09	776256,88
37.	610919,17	776214,74
38.	610915,76	776200,23
39.	610913,71	776196,50

Lp.	X	Y
40.	610915,05	776184,35
41.	610974,57	776197,62
42.	611005,22	776204,46
43.	611017,59	776198,18
44.	611039,59	776201,83
45.	611067,02	776170,57
46.	611086,10	776148,82
47.	611099,38	776138,52
48.	611114,95	776131,85
49.	611128,45	776126,06
50.	611144,44	776112,85
51.	611156,08	776112,84
52.	611167,49	776089,16
53.	611185,65	776086,32
54.	611202,70	776074,48
55.	611217,58	776069,54
56.	611228,14	776055,93
57.	611249,66	776062,07
58.	611275,77	776069,51
59.	611308,04	776082,06
60.	611311,70	776083,49
61.	611316,76	776091,37
62.	611318,53	776093,54
63.	611318,83	776096,01
64.	611320,38	776108,89
65.	611309,27	776125,03
66.	611295,77	776135,35
67.	611271,95	776144,24
68.	611271,69	776144,34
69.	611261,71	776149,07
70.	611263,33	776155,17
71.	611268,42	776174,32
72.	611277,78	776186,94
73.	611298,42	776185,35
74.	611309,27	776179,80
75.	611315,88	776177,62
76.	611331,76	776172,39
77.	611352,18	776173,97
78.	611349,18	776189,82

Lp.	X	Y
79.	611352,76	776196,44
80.	611360,18	776210,19
81.	611364,76	776213,56
82.	611385,43	776218,92
83.	611408,92	776225,01
84.	611409,75	776225,22
85.	611445,18	776208,32
86.	611451,31	776197,51
87.	611454,35	776192,15
88.	611469,90	776186,61
89.	611472,86	776188,08
90.	611475,16	776190,88
91.	611483,78	776200,91
92.	611487,75	776206,33
93.	611489,90	776209,24
94.	611495,55	776216,89
95.	611500,55	776226,05
96.	611503,05	776250,21
97.	611510,54	776271,04
98.	611516,37	776289,36
99.	611530,40	776314,12
100.	611536,48	776324,85
101.	611536,33	776330,70
102.	611536,33	776330,70
103.	611536,33	776330,70
104.	611557,47	776331,78
105.	611576,36	776332,74
106.	611583,33	776333,10
107.	611587,46	776333,31
108.	611623,93	776335,16
109.	611667,92	776337,40
110.	611671,25	776337,57
111.	611725,90	776340,34
112.	611755,93	776341,87
113.	612067,36	776357,71
114.	612066,06	776385,91
115.	612064,41	776421,53
116.	612061,02	776494,92
117.	612060,12	776514,37
118.	612148,01	776496,62
119.	612151,17	776496,43
120.	612173,74	776495,06
121.	612184,19	776497,14
122.	612185,27	776525,11
123.	612186,76	776563,84
124.	612188,43	776607,28
125.	612188,71	776607,79

Lp.	X	Y
126.	612189,13	776608,55
127.	612229,94	776683,50
128.	612255,63	776718,30
129.	612279,00	776717,76
130.	612294,37	776722,23
131.	612310,26	776726,86
132.	612327,90	776732,00
133.	612355,89	776749,16
134.	612371,48	776741,34
135.	612377,57	776771,00
136.	612378,48	776775,42
137.	612376,89	776776,94
138.	612358,96	776795,07
139.	612324,76	776785,29
140.	612275,61	776789,64
141.	612262,80	776790,77
142.	612205,31	776753,78
143.	612172,45	776757,04
144.	612163,25	776757,95
145.	612161,83	776757,68
146.	612161,11	776749,36
147.	612159,25	776739,83
148.	612140,20	776729,78
149.	612129,09	776726,60
150.	612114,54	776723,43
151.	612103,16	776719,19
152.	612101,95	776718,88
153.	612093,90	776716,81
154.	612088,35	776712,31
155.	612087,03	776709,53
156.	612085,96	776707,29
157.	612077,76	776701,20
158.	612066,91	776700,67
159.	612065,12	776700,55
160.	612051,57	776699,60
161.	612051,05	776710,98
162.	612049,44	776745,89
163.	612048,99	776755,55
164.	612048,88	776758,03
165.	612048,13	776774,27
166.	612045,59	776829,37
167.	612042,63	776893,26
168.	612042,45	776897,23
169.	611835,16	776884,95
170.	611795,86	776882,62
171.	611776,10	776881,45
172.	611721,21	776878,20

Lp.	X	Y
173.	611702,61	776877,10
174.	611701,48	776877,03
175.	611630,68	776872,83
176.	611625,23	776872,51
177.	611615,86	776871,95
178.	611589,04	776870,36
179.	611549,67	776868,03
180.	611548,59	776867,97
181.	611534,66	776867,15
182.	611506,82	776865,50
183.	611505,24	776893,41
184.	611452,31	776940,56
185.	611424,97	776951,16
186.	611387,89	776942,22
187.	611368,98	776941,73
188.	611350,72	776941,26
189.	611360,61	776941,52
190.	611346,38	776941,15
191.	611347,63	776947,28
192.	611352,71	776972,08
193.	611352,89	776972,46
194.	611355,00	776976,81
195.	611361,17	776989,54
196.	611366,46	777003,83
197.	611370,17	777021,29
198.	611366,99	777033,99
199.	611351,65	777043,51
200.	611348,06	777047,59
201.	611340,01	777056,74
202.	611339,10	777058,10
203.	611329,42	777072,62
204.	611326,78	777094,31
205.	611329,42	777104,90
206.	611331,01	777120,24
207.	611330,91	777123,80
208.	611330,48	777138,76
209.	611339,48	777151,99
210.	611336,30	777159,93
211.	611325,19	777164,69

Lp.	X	Y
212.	611317,78	777153,58
213.	611305,04	777148,91
214.	611301,91	777147,76
215.	611290,47	777147,00
216.	611286,03	777146,70
217.	611278,09	777151,87
218.	611275,45	777153,58
219.	611268,87	777157,25
220.	611252,69	777166,28
221.	611236,29	777189,56
222.	611228,56	777196,46
223.	611221,11	777195,23
224.	611217,52	777169,96
225.	611213,54	777142,38
226.	611244,10	777120,22
227.	611251,29	777101,89
228.	611239,16	777065,55
229.	611203,56	777046,92
230.	611193,15	777024,99
231.	611151,51	776989,09
232.	611097,15	777019,92
233.	611079,21	777041,04
234.	611064,26	777034,61
235.	611057,19	777031,57
236.	611030,72	777049,97
237.	611003,03	777085,30
238.	610961,53	777079,96
239.	610962,95	777051,49
240.	610966,88	776972,88
241.	610968,19	776946,56
242.	610948,12	776946,17
243.	610928,17	776945,78
244.	610937,58	776960,80
245.	610937,72	776962,91
246.	610938,58	776976,02
247.	610932,55	776986,39
248.	610929,44	776988,55
249.	610903,83	777006,37
250.	610888,72	777016,88

**Załącznik nr 2 do Zarządzenia
Regionalnego Dyrektora
Ochrony Środowiska w Białymstoku
z dnia 4 grudnia 2024 r.**

**PRZEBIEG GRANICY OTULINY REZERWATU PRZYRODY „ŁAZARZ” W
POSTACI WSPÓLRZĘDNYCH PUNKTÓW ZAŁAMANIA GRANICY,
W UKŁADZIE WSPÓLRZĘDNYCH PŁASKICH PROSTOKĄTNYCH PL-1992**

Enklawa 1

Lp.	X	Y
1.	612189,54	776364,00
2.	612186,39	776459,58
3.	612184,19	776497,14
4.	612173,74	776495,06
5.	612148,01	776496,62
6.	612060,12	776514,37
7.	612064,41	776421,53
8.	612067,36	776357,71
9.	612189,54	776364,00

Enklawa 2

1.	612045,59	776829,37
2.	612048,13	776774,27
3.	612048,88	776758,03
4.	612048,99	776755,55
5.	612049,13	776752,50
6.	612049,44	776745,89
7.	612050,75	776717,45
8.	612051,57	776699,60
9.	612064,62	776700,51
10.	612066,91	776700,67
11.	612067,93	776700,72
12.	612077,76	776701,20
13.	612085,96	776707,29
14.	612088,35	776712,31
15.	612093,90	776716,81
16.	612103,16	776719,19
17.	612112,73	776722,76
18.	612114,54	776723,43
19.	612124,43	776725,58
20.	612129,09	776726,60

21.	612140,20	776729,78
22.	612158,35	776739,36
23.	612159,25	776739,83
24.	612161,11	776749,36
25.	612161,87	776758,09
26.	612166,89	776757,59
27.	612172,45	776757,04
28.	612205,31	776753,78
29.	612233,71	776772,05
30.	612262,80	776790,77
31.	612266,09	776790,48
32.	612275,61	776789,64
33.	612251,71	776847,34
34.	612215,20	776906,91
35.	612211,40	776906,70
36.	612042,45	776897,23
37.	612042,45	776897,23
38.	612042,48	776896,51
39.	612042,63	776893,26
40.	612045,59	776829,37

Enklawa 3

1.	610870,54	776234,56
2.	610877,44	776193,57
3.	610874,94	776186,90
4.	610867,44	776181,07
5.	610866,82	776180,69
6.	610862,49	776178,02
7.	610858,53	776175,59
8.	610856,61	776174,41
9.	610855,78	776170,24
10.	610856,61	776162,74
11.	610858,93	776143,09
12.	610866,86	776113,98
13.	610870,71	776105,02
14.	610886,11	776069,14
15.	610940,75	776067,78
16.	610988,63	776069,84
17.	611012,38	776070,86
18.	611014,83	776025,22
19.	611068,03	776026,66
20.	611121,73	776028,11
21.	611382,78	776009,28
22.	611424,61	776006,26
23.	611426,41	776006,13
24.	611455,56	776007,80
25.	611542,13	776039,41
26.	611536,48	776324,85
27.	611516,37	776289,36
28.	611514,15	776282,39
29.	611510,54	776271,04
30.	611507,66	776263,03
31.	611503,05	776250,21
32.	611500,55	776226,05
33.	611495,55	776216,89
34.	611483,66	776200,79
35.	611476,17	776191,98
36.	611472,86	776188,09
37.	611469,90	776186,61
38.	611454,35	776192,15
39.	611448,66	776202,19
40.	611445,18	776208,32
41.	611409,75	776225,22
42.	611408,92	776225,01
43.	611385,43	776218,92
44.	611364,76	776213,56
45.	611360,18	776210,19

46.	611356,44	776203,26
47.	611349,18	776189,82
48.	611352,18	776173,97
49.	611331,76	776172,39
50.	611323,51	776175,11
51.	611309,27	776179,80
52.	611300,57	776184,25
53.	611298,42	776185,35
54.	611287,51	776186,19
55.	611277,78	776186,94
56.	611276,53	776185,26
57.	611268,42	776174,32
58.	611261,71	776149,07
59.	611271,69	776144,34
60.	611295,77	776135,35
61.	611299,40	776132,58
62.	611309,27	776125,03
63.	611313,55	776118,81
64.	611320,38	776108,89
65.	611318,91	776096,68
66.	611318,53	776093,54
67.	611316,76	776091,37
68.	611311,70	776083,49
69.	611277,02	776070,00
70.	611275,77	776069,51
71.	611266,54	776066,88
72.	611228,14	776055,93
73.	611223,12	776062,40
74.	611217,58	776069,54
75.	611202,70	776074,48
76.	611185,65	776086,32
77.	611167,49	776089,16
78.	611156,08	776112,84
79.	611144,44	776112,85
80.	611140,65	776115,99
81.	611128,45	776126,06
82.	611099,38	776138,52
83.	611086,10	776148,82
84.	611039,59	776201,83
85.	611017,59	776198,18
86.	611005,22	776204,46
87.	610974,57	776197,62
88.	610915,05	776184,35
89.	610913,71	776196,50
90.	610913,84	776196,74

91.	610915,76	776200,23
92.	610929,09	776256,88
93.	610929,92	776261,87
94.	610925,75	776270,20
95.	610907,86	776298,55
96.	610885,06	776322,38
97.	610880,86	776326,78
98.	610873,92	776365,54
99.	610870,17	776386,47
100.	610870,13	776386,52
101.	610870,26	776401,48
102.	610830,66	776457,03
103.	610832,16	776482,48
104.	610836,01	776547,84
105.	610834,94	776584,70
106.	610859,58	776635,63
107.	610875,41	776658,87
108.	610886,57	776675,26
109.	610886,88	776692,93
110.	610887,18	776709,50
111.	610880,09	776743,04
112.	610892,55	776817,16
113.	610895,18	776832,81
114.	610882,67	776832,15
115.	610875,29	776831,76
116.	610839,11	776829,84
117.	610832,59	776829,49
118.	610831,82	776829,45
119.	610832,82	776850,75
120.	610835,19	776901,62
121.	610835,53	776908,93
122.	610836,96	776939,53
123.	610854,70	776977,45
124.	610864,43	776998,23
125.	610873,73	776993,77
126.	610888,72	777016,88
127.	610932,55	776986,39
128.	610938,58	776976,02
129.	610937,58	776960,80
130.	610928,17	776945,78
131.	610968,19	776946,56
132.	610966,55	776979,44
133.	610961,53	777079,96
134.	611003,03	777085,30
135.	611030,72	777049,97
136.	611057,19	777031,57
137.	611079,21	777041,04
138.	611080,04	777040,07

139.	611097,15	777019,92
140.	611151,51	776989,09
141.	611193,15	777024,99
142.	611193,97	777026,71
143.	611203,56	777046,92
144.	611239,16	777065,55
145.	611247,98	777091,98
146.	611251,29	777101,89
147.	611249,53	777106,39
148.	611244,10	777120,22
149.	611213,54	777142,38
150.	611217,52	777169,96
151.	611219,82	777186,17
152.	611221,11	777195,23
153.	611228,56	777196,46
154.	611236,29	777189,56
155.	611238,73	777186,09
156.	611252,69	777166,28
157.	611252,86	777166,19
158.	611275,45	777153,58
159.	611286,03	777146,70
160.	611289,81	777146,95
161.	611301,91	777147,76
162.	611308,73	777150,26
163.	611317,78	777153,58
164.	611322,60	777160,80
165.	611325,19	777164,69
166.	611336,30	777159,93
167.	611339,48	777151,99
168.	611330,48	777138,76
169.	611331,01	777120,24
170.	611329,42	777104,90
171.	611327,69	777097,97
172.	611326,78	777094,31
173.	611327,42	777089,02
174.	611329,42	777072,62
175.	611340,01	777056,74
176.	611351,65	777043,51
177.	611366,99	777033,99
178.	611370,17	777021,29
179.	611366,46	777003,83
180.	611361,83	776991,33
181.	611361,17	776989,54
182.	611359,47	776986,03
183.	611355,00	776976,81
184.	611352,71	776972,08
185.	611346,38	776941,15
186.	611380,84	776942,04

187.	611387,89	776942,22
188.	611424,97	776951,16
189.	611452,31	776940,56
190.	611505,24	776893,41
191.	611506,82	776865,50
192.	611548,59	776867,97
193.	611549,22	776868,01
194.	611549,67	776868,03
195.	611615,86	776871,95
196.	611625,23	776872,51
197.	611701,48	776877,03
198.	611702,61	776877,10
199.	611721,21	776878,20
200.	611757,91	776880,37
201.	611795,86	776882,62
202.	611802,92	776883,04
203.	612042,45	776897,23
204.	612041,07	776926,77
205.	612039,13	776968,40
206.	612037,97	776993,14
207.	612037,58	777001,45
208.	612037,54	777002,26
209.	612034,62	777064,98
210.	612033,21	777065,84
211.	611960,72	777095,87
212.	611946,18	777099,36
213.	611939,66	777100,92
214.	611938,21	777100,49
215.	611901,48	777067,43
216.	611847,45	777062,59
217.	611723,17	777042,50
218.	611679,00	777031,18
219.	611634,28	777032,19
220.	611627,55	777032,34
221.	611583,08	777107,74
222.	611571,46	777127,43
223.	611569,57	777129,87
224.	611566,50	777133,83
225.	611560,39	777134,07
226.	611553,25	777133,91
227.	611545,95	777131,05
228.	611533,54	777123,18
229.	611493,40	777102,07
230.	611484,61	777257,08
231.	611480,24	777334,05
232.	611472,23	777333,63
233.	611455,24	777332,75
234.	611432,56	777338,97

235.	611401,95	777337,81
236.	611383,08	777337,10
237.	611366,52	777329,72
238.	611357,98	777325,92
239.	611349,27	777335,27
240.	611281,54	777328,61
241.	611286,07	777303,14
242.	611274,17	777298,50
243.	611246,36	777287,66
244.	611236,37	777288,17
245.	611232,11	777288,39
246.	611219,41	777284,13
247.	611205,92	777292,24
248.	611199,50	777293,84
249.	611186,01	777295,64
250.	611166,96	777292,99
251.	611119,41	777283,47
252.	611109,79	777279,41
253.	611099,69	777272,33
254.	611059,41	777243,47
255.	611029,60	777223,28
256.	611007,53	777210,26
257.	610984,70	777195,55
258.	610971,87	777187,24
259.	610960,55	777182,15
260.	610957,91	777180,26
261.	610943,99	777168,99
262.	610921,92	777151,26
263.	610909,75	777138,19
264.	610896,45	777120,50
265.	610891,17	777107,29
266.	610882,11	777092,20
267.	610875,32	777081,82
268.	610868,53	777069,94
269.	610848,90	777038,81
270.	610812,68	776983,34
271.	610786,45	776949,38
272.	610766,27	776910,89
273.	610763,44	776897,68
274.	610761,55	776888,63
275.	610760,98	776877,87
276.	610760,75	776847,07
277.	610756,13	776827,36
278.	610755,11	776824,53
279.	610782,37	776826,84
280.	610781,91	776818,43
281.	610781,00	776801,94
282.	610785,50	776774,91

283.	610788,30	776760,23
284.	610789,74	776752,68
285.	610791,32	776730,46
286.	610795,56	776710,35
287.	610795,56	776683,36
288.	610795,11	776680,14
289.	610790,79	776648,96
290.	610792,58	776608,39
291.	610792,74	776604,64
292.	610782,03	776597,79
293.	610780,71	776580,66
294.	610778,78	776555,56
295.	610779,86	776540,42
296.	610780,62	776529,69
297.	610777,11	776520,31
298.	610768,24	776496,65
299.	610756,50	776486,49
300.	610742,65	776474,50
301.	610721,44	776468,97



302.	610698,72	776463,05
303.	610699,95	776425,19
304.	610702,53	776384,54
305.	610705,22	776342,30
306.	610707,44	776342,34
307.	610710,64	776342,40
308.	610713,44	776298,73
309.	610708,02	776298,17
310.	610708,56	776289,79
311.	610708,67	776287,98
312.	610712,91	776288,20
313.	610794,11	776292,51
314.	610806,04	776293,14
315.	610835,24	776294,69
316.	610857,26	776281,35
317.	610863,28	776277,70
318.	610868,06	776249,31
319.	610869,92	776238,24
320.	610870,54	776234,56

**Załącznik nr 3 do Zarządzenia
Regionalnego Dyrektora
Ochrony Środowiska w Białymstoku
z dnia 4 grudnia 2024 r.**

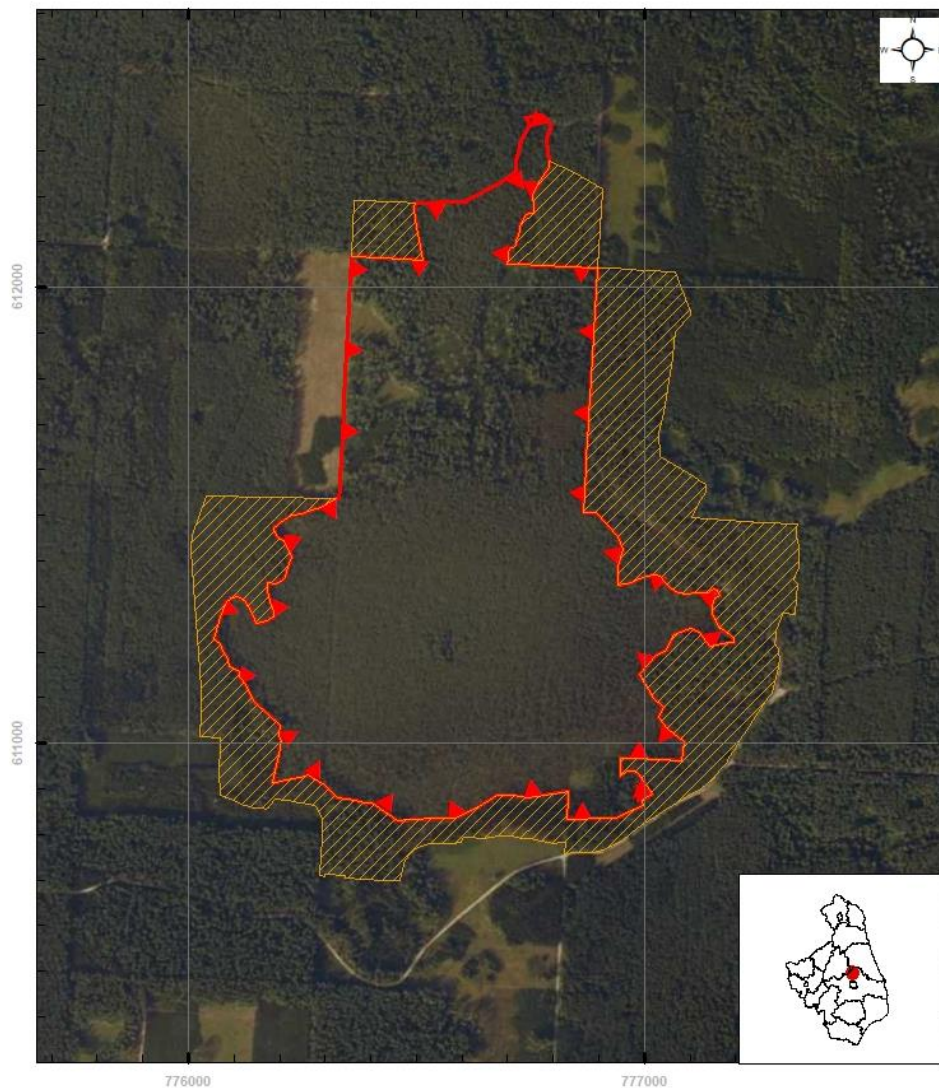
**POŁOŻENIE I PRZEBIEG GRANICY REZERWATU PRZYRODY „ŁAZARZ” ORAZ
JEGO OTULINY**



Objaśnienia

-  granica rezerwatu przyrody
-  otulina

Skala
0 80 160 320 m
Układ współrzędnych PL - 1992







Ortofotomapa:
Główny Urząd Geodezji i Kartografii - usługa przeglądania (16 IX 2024 r.)
Granice powiatów:
Główny Urząd Geodezji i Kartografii - usługa pobierania (16 IX 2024 r.)

Położenie i przebieg granicy rezerwatu przyrody „Łazarz” (Arkusz 1/6)



Objaśnienia

-  granica rezerwatu przyrody
-  otulina
-  granice oddziałów leśnych
-  granice wydziałów leśnych

Skala

0 30 60 120 m

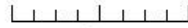

Układ współrzędnych PL - 1992

Ortofotomapa:
Główny Urząd Geodezji i Kartografii - usługa przeglądania (16 IX 2024 r.)
Leś na Mapa Numeryczna - pozyskana z RDLP Białystok - stan aktualny na 10 VI 2024 r.
Plan Urządzania Lasu dla Nadleśnictwa Knyszyn na lata 2018 - 2027

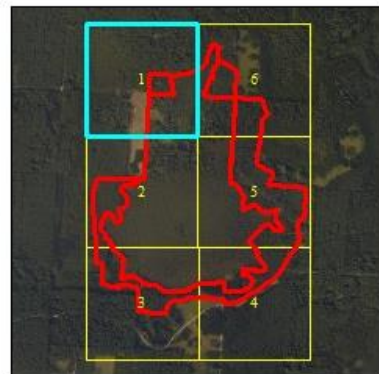

Położenie i przebieg granicy rezerwatu przyrody „Łazarz” (Arkusz 2/6)

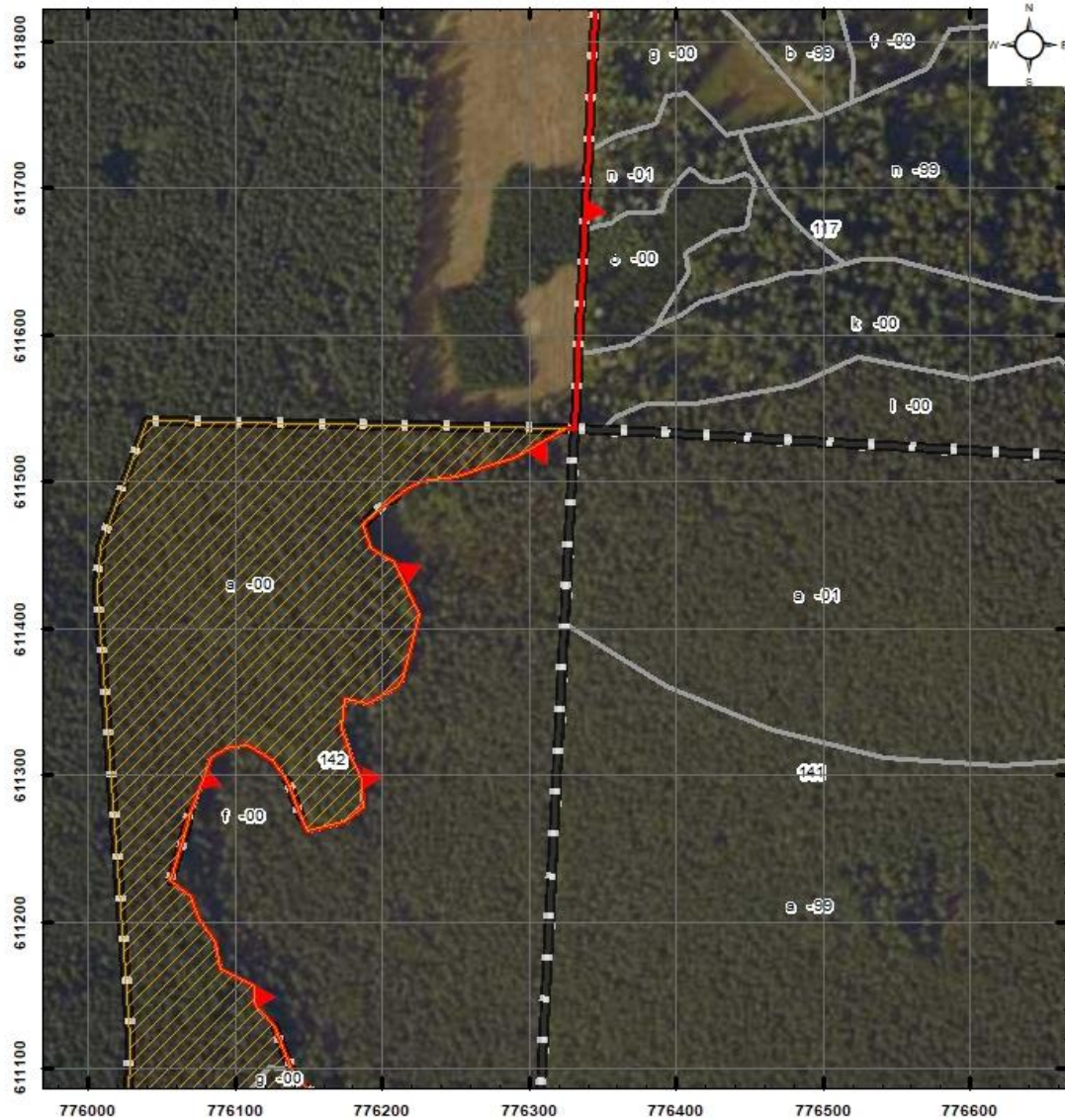

Objaśnienia

-  granica rezerwatu przyrody
-  otulina
-  granice oddziałów leśnych
-  granice wydziałów leśnych

Skala

0 30 60 120 m

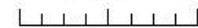

Układ współrzędnych PL - 1992

Ortofotomapa:

Główny Urząd Geodezji i Kartografii - usługa przeglądania (16 IX 2024 r.)

Leś na Mapie Numerycznej - pozyskana z RDLP Białystok - stan aktualny na 10 VI 2024 r.





Plan Urządzenia Lasu dla Nadleśnictwa Knyszyn na lata 2018 - 2027

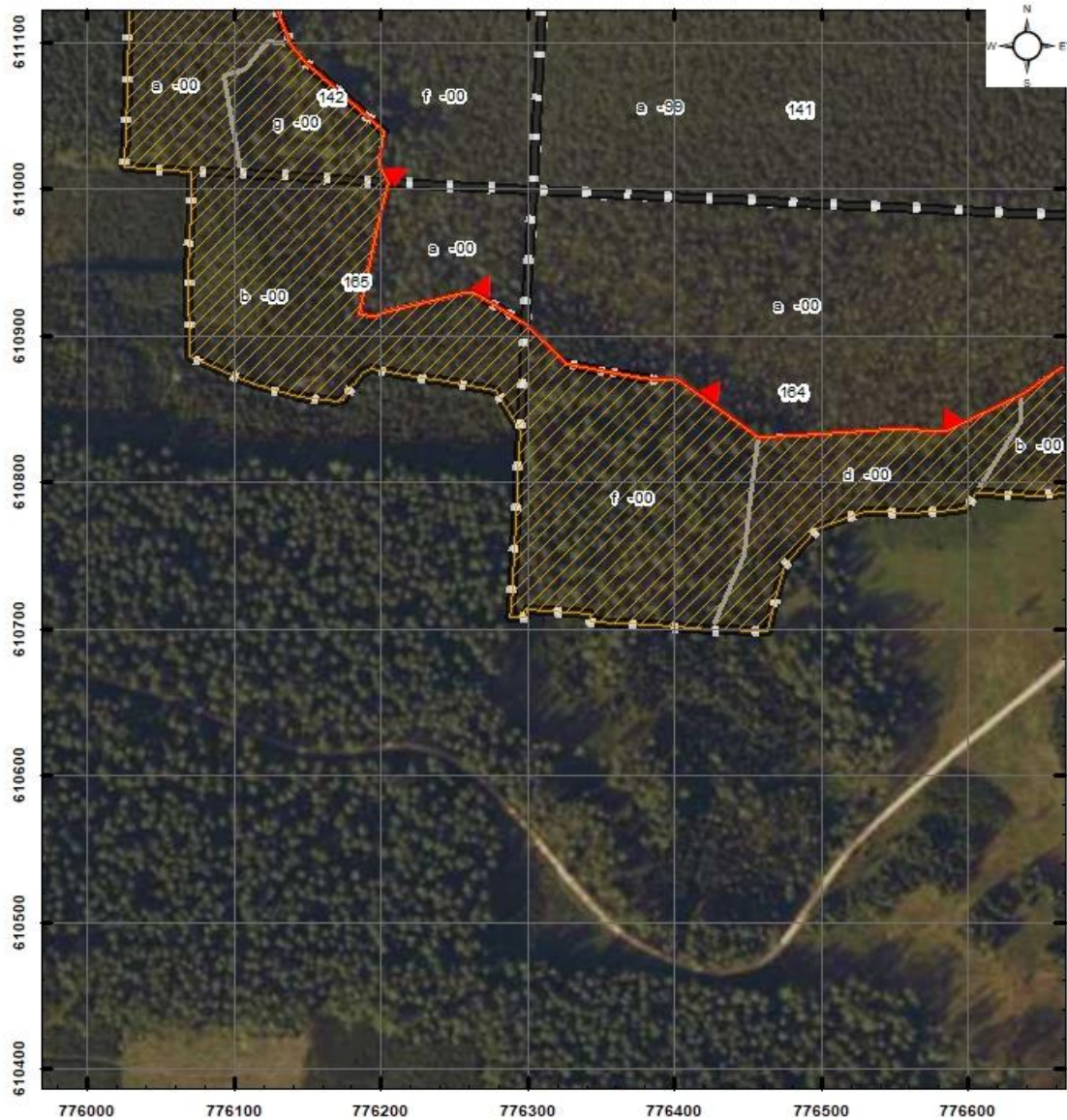

Położenie i przebieg granicy rezerwatu przyrody „Łazarz” (Arkusz 3/6)



Objaśnienia

-  granica rezerwatu przyrody
-  otulina
-  granice oddziałów leśnych
-  granice wydziałów leśnych

Skala

0 30 60 120 m



Układ współrzędnych PL - 1992





Ortofotomapa:
Główny Urząd Geodezji i Kartografii - usługa przeglądarki (16 IX 2024 r.)
Leśna Mapa Numeryczna - pozyskana z RDLP Białystok - stan aktualny na 10 VI 2024 r.
Plan Urządzania Lasu dla Nadleśnictwa Knyszyn na lata 2018 - 2027

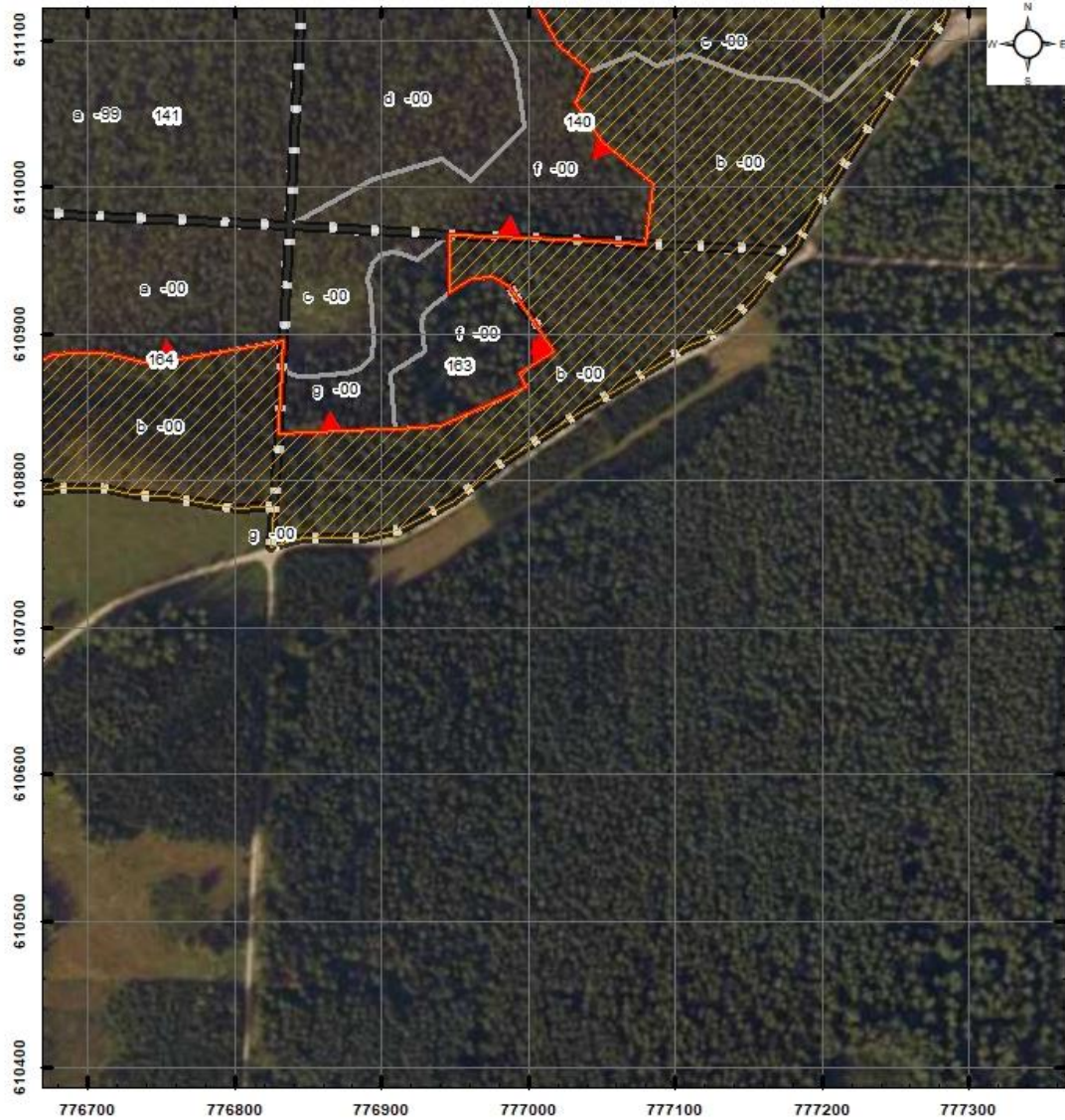

Położenie i przebieg granicy rezerwatu przyrody „Łazarz” (Arkusz 4/6)



Objaśnienia

-  granica rezerwatu przyrody
-  otulina
-  granice oddziałów leśnych
-  granice wydziałów leśnych

Skala

0 30 60 120 m

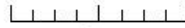

Układ współrzędnych PL - 1992





Ortofotomapa:
Główny Urząd Geodezji i Kartografii - usługa przeglądania (16 IX 2024 r.)
Leśna Mapa Numeryczna - pozyskana z RDLP Białystok - stan aktualny na 10 VI 2024 r.
Plan Urządzania Lasu dla Nadleśnictwa Knyszyn na lata 2018 - 2027

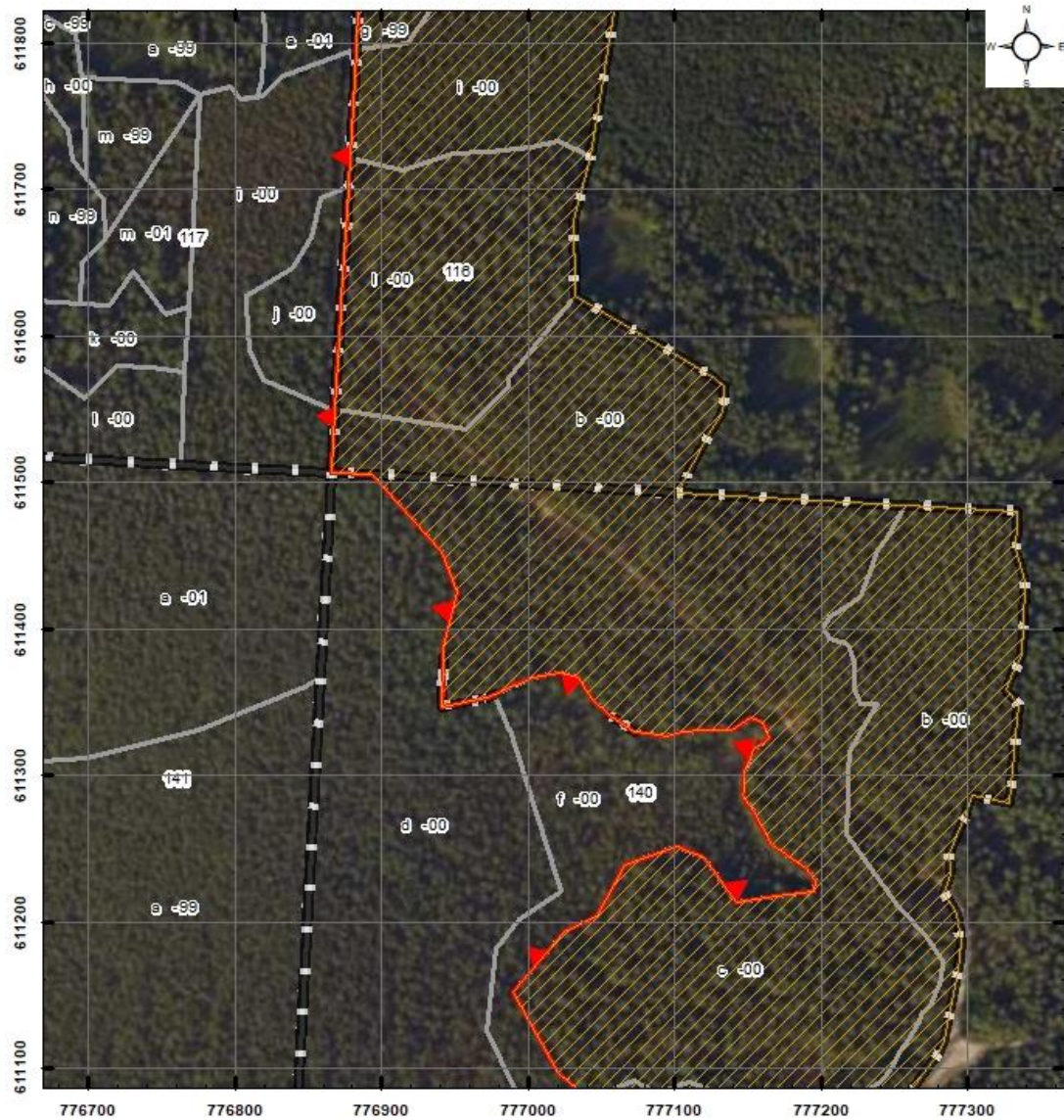

Położenie i przebieg granicy rezerwatu przyrody „Łazarz” (Arkusz 5/6)



Objaśnienia

-  granica rezerwatu przyrody
-  otulina
-  granice oddziałów leśnych
-  granice wydziałów leśnych

Skala

0 30 60 120 m

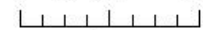

Układ współrzędnych PL - 1992

Ortofotomapa:

Główny Urząd Geodezji i Kartografii - usługa przeglądania (16 IX 2024 r.)

Leś na Mapie Numeryczna - pozyskana z RDLP Białystok - stan aktualny na 10 VI 2024 r.



Plan Urządzenia Lasu dla Nadleśnictwa Knyszyn na lata 2018 - 2027

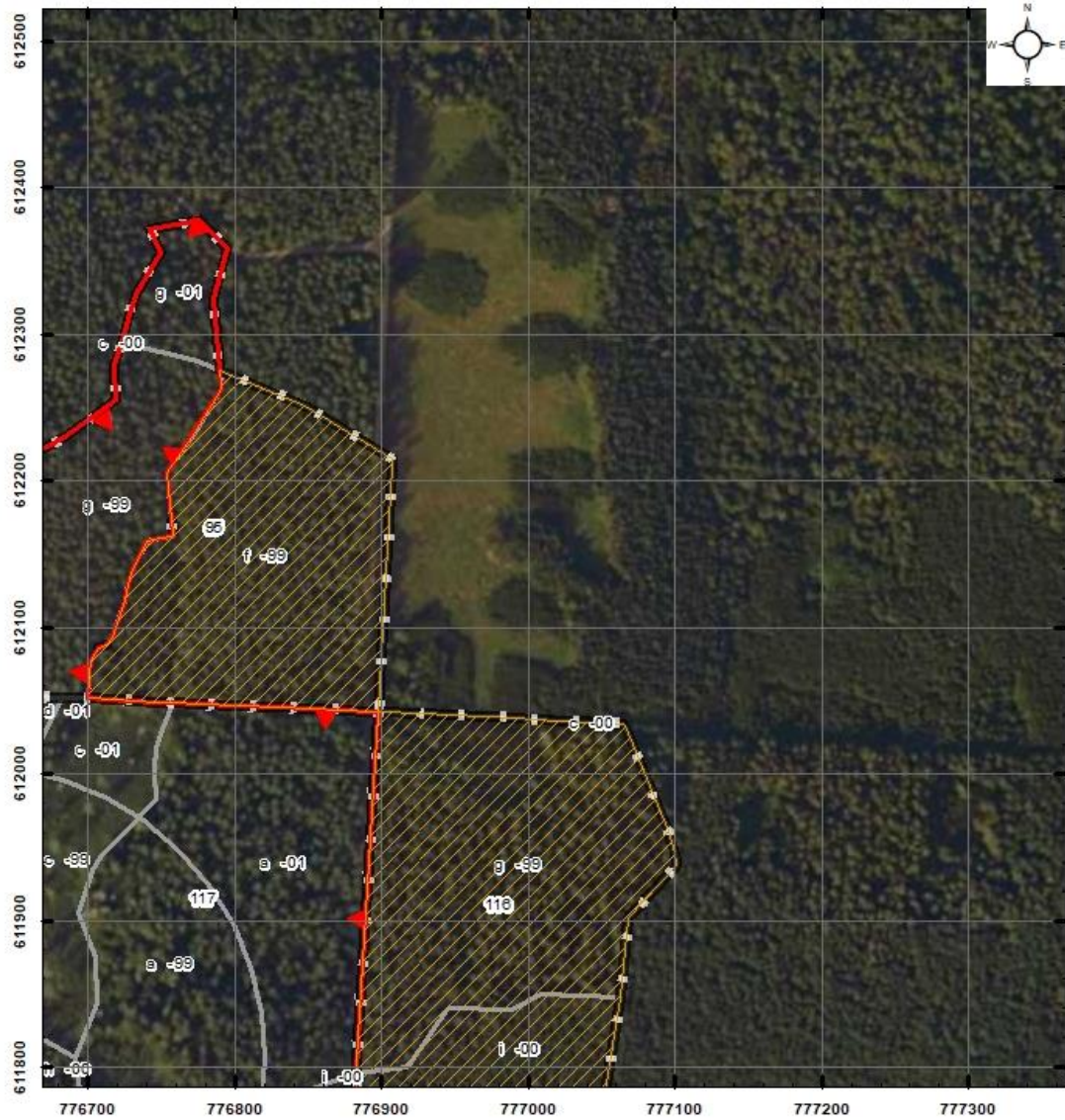

Położenie i przebieg granicy rezerwatu przyrody „Łazarz” (Arkusz 6/6)



Objaśnienia

-  granica rezerwatu przyrody
-  otulina
-  granice oddziałów leśnych
-  granice wydziałów leśnych

Skala

0 30 60 120 m

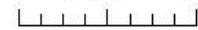

Układ współrzędnych PL - 1992

Ortofotomapa:

Główny Urząd Geodezji i Kartografii - usługa przeglądania (16 IX 2024 r.)

Leś na Mapie Numeryczna - pozyskana z RDLP Białystok - stan aktualny na 10 VI 2024 r.

Plan Urządzenia Lasu dla Nadleśnictwa Knyszyn na lata 2018 - 2027

