



# DZIENNIK URZĘDOWY

## WOJEWÓDZTWA ŚWIĘTOKRZYSKIEGO

---

Kielce, dnia 25 września 2017 r.

Poz. 2856

### ZARZĄDZENIE REGIONALNEGO DYREKTORA OCHRONY ŚRODOWISKA W KIELCACH

z dnia 20 września 2017 r.

#### w sprawie rezerwatu przyrody **Moczydło**

Na podstawie art. 13 ust. 3 ustawy z dnia 16 kwietnia 2004 roku o ochronie przyrody (tekst jednolity Dz. U. z 2016 r. poz. 2134, z późn. zm.<sup>1)</sup>) zarządza się, co następuje:

§ 1.1. Rezerwat przyrody pod nazwą Moczydło, zwany dalej „rezerwatem”, obejmuje obszar o powierzchni 16,35 ha położony w obrębie ewidencyjnym Jaworznia, gminie Piekoszków, powiecie kieleckim, w województwie świętokrzyskim.

2. Położenie i przebieg granicy rezerwatu w postaci mapy przedstawia załącznik nr 1 do zarządzenia.

3. Położenie i przebieg granicy rezerwatu w postaci współrzędnych punktów jej załamania przedstawia załącznik nr 2 do zarządzenia.

§ 2. Celem ochrony rezerwatu jest zachowanie wychodni i odsłoneń skał dewońskich, permskich i triasowych, a także pozostałości historycznego górnictwa kruszców ołowiu.

§ 3.1. Dla rezerwatu określa się rodzaj: Przyrody nieożywionej (N).

2. Dla rezerwatu określa się typ i podtyp:

1) ze względu na dominujący przedmiot ochrony: typ – Geologiczny i glebowy (PGg), podtyp – skał, minerałów, osadów gleb i wydm (smg);

2) ze względu na główny typ ekosystemu: typ – Leśny i borowy (EL), podtyp – lasów mieszanych nizinnych (lmn).

§ 4. Sprawowanie nadzoru nad rezerwatem powierza się Regionalnemu Konserwatorowi Przyrody w Kielcach.

---

<sup>1)</sup> Zmiany tekstu jednolitego wymienionej ustawy zostały ogłoszone w Dz. U. z 2015 r. poz. 1936; z 2016 r. poz. 2249 i 2260 oraz z 2017 r. poz. 60, 132, 1074 i 1595.

§ 5. Zarządzenie wchodzi w życie po upływie 14 dni od dnia ogłoszenia<sup>2)</sup>.

Regionalny Dyrektor Ochrony  
Środowiska w Kielcach

**Waldemar Pietrasik**

---

<sup>2)</sup> Niniejsze zarządzenie było poprzedzone Zarządzeniem Ministra Ochrony Środowiska, Zasobów Naturalnych i Leśnictwa z dnia 27 czerwca 1995 r. w sprawie uznania za rezerwat przyrody (M. P. Nr 33, poz. 397), które zostało zamieszczone w obwieszczeniu Wojewody Świętokrzyskiego z dnia 15 października 2001 r. w sprawie ogłoszenia wykazu rezerwatów (Dz. Urz. Woj. Święt. Nr 107, poz. 1270), zarządzenie to na podstawie art. 157 ustawy z dnia 16 kwietnia 2004 r. o ochronie przyrody (Dz. U. z 2016 r. poz. 2134, z późn. zm.), traci moc z dniem wejścia w życie niniejszego zarządzenia z tym, że na podstawie art. 153 tej ustawy rezerwat przyrody utworzony przed dniem wejścia w życie ustawy stał się rezerwatem przyrody w rozumieniu niniejszej ustawy.

Załącznik nr 1 do zarządzenia  
Regionalnego Dyrektora Ochrony  
Środowiska w Kielcach z dnia 20  
września 2017 r. w sprawie rezerwatu  
przyrody Moczydło

## POŁOŻENIE I PRZEBIEG GRANICY REZERWATU W POSTACI MAPY

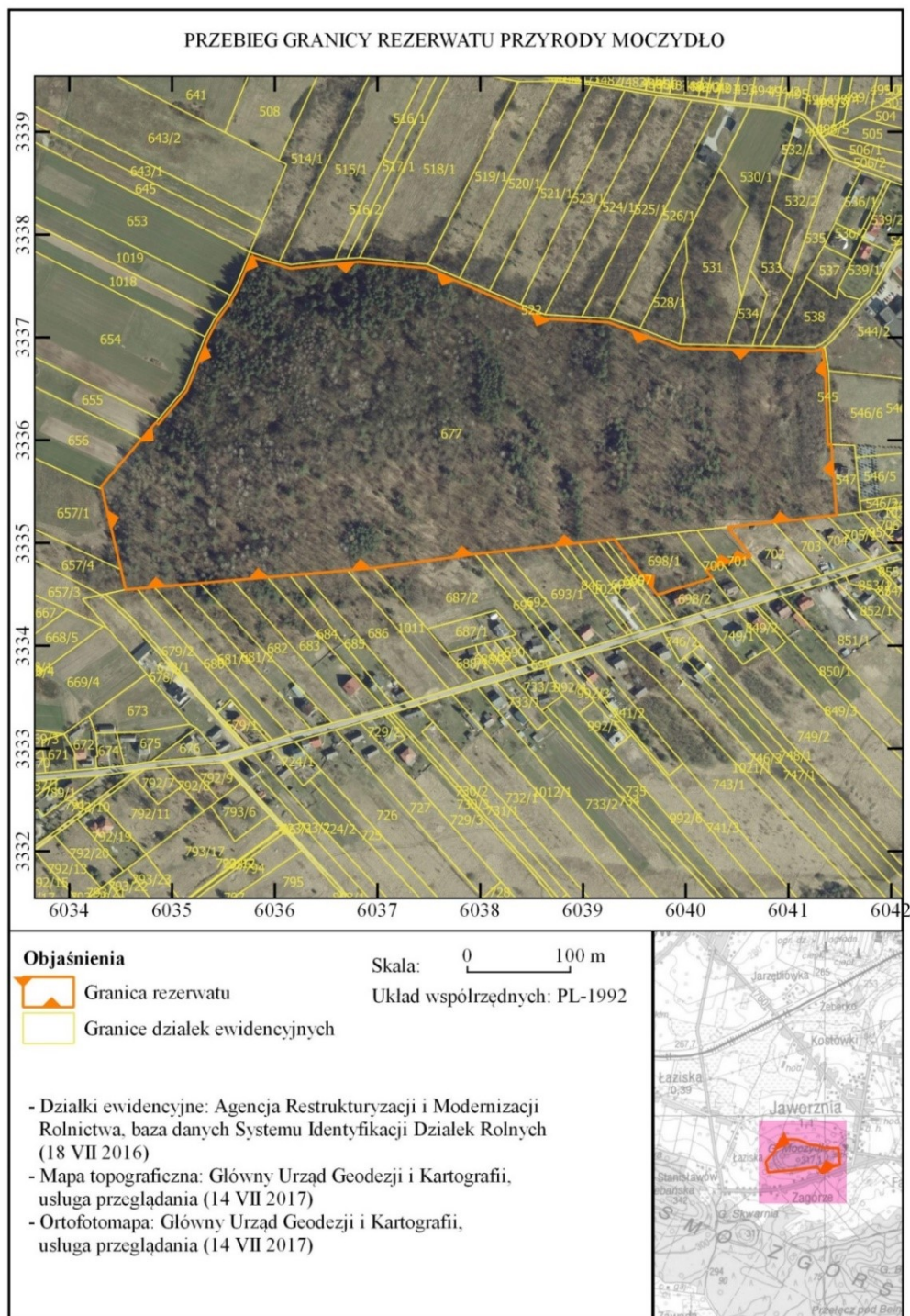

Załącznik nr 2 do zarządzenia  
Regionalnego Dyrektora Ochrony  
Środowiska w Kielcach z dnia 20  
września 2017 r. w sprawie rezerwatu  
przyrody Moczydło

**POŁOŻENIE I PRZEBIEG GRANICY REZERWATU W POSTACI WSPÓLRZĘDNYCH  
PUNKTÓW ZAŁAMANIA GRANICY, W UKŁADZIE WSPÓLRZĘDNYCH PŁASKICH  
PROSTOKĄTNYCH PL-1992**

Nr	X	Y
1	333479,20	604036,35
2	333473,83	604019,62
3	333465,88	604025,75
4	333449,39	603972,54
5	333503,57	603930,57
6	333502,68	603922,32
7	333501,80	603914,12
8	333499,84	603895,78
9	333498,45	603882,90
10	333497,37	603872,72
11	333492,05	603823,03
12	333490,18	603805,46
13	333489,03	603794,72
14	333475,42	603696,51
15	333473,18	603670,67
16	333469,57	603629,04
17	333468,32	603614,59
18	333466,42	603592,67
19	333463,49	603558,77
20	333460,74	603527,00
21	333458,97	603506,59
22	333456,88	603482,49
23	333455,44	603465,84
24	333454,49	603454,88
25	333473,95	603450,28
26	333552,12	603431,84
27	333555,04	603431,15

28	333601,16	603470,50
29	333617,17	603484,16
30	333615,22	603486,43
31	333647,90	603514,32
32	333699,44	603535,12
33	333716,21	603543,80
34	333732,50	603555,75
35	333749,13	603565,05
36	333778,63	603576,98
37	333766,99	603614,99
38	333773,50	603682,13
39	333767,34	603747,59
40	333718,23	603862,71
41	333714,75	603924,64
42	333689,34	603994,04
43	333686,50	604125,75
44	333689,05	604133,17
45	333667,02	604136,15
46	333595,62	604138,77
47	333595,73	604141,76
48	333527,14	604147,08
49	333526,11	604137,99
50	333523,30	604112,92
51	333520,19	604085,22
52	333518,35	604068,82
53	333515,42	604041,11
54	333486,70	604063,61
55	333479,20	604036,35