

MINISTERSTWO ROLNICTWA I ROZWOJU WSI

ZINTEGROWANY SYSTEM ROLNICZEJ INFORMACJI RYNKOWEJ - (ZSRIR)

(podstawa prawna: ustawa o rolniczych badaniach rynkowych z dnia 30 marca 2001 r.)

WYDZIAŁ INFORMACJI RYNKOWEJ

Rynek wołowiny i cielęciny

(informacja tygodniowa¹)

NR 04/2022

Piątek, 04 lutego 2022 r.

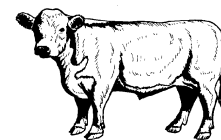

Notowania² w okresie: 24.01.2022 – 30.01.2022r.

1. Ceny zakupu bydła rzeźnego w Polsce

Tablica 1. Zbiorcze zestawienie danych dotyczących zakupionego bydła rzeźnego w ubojniach w kraju

POLSKA											
Kategoria bydła	CENA ZAKUPU*						Średnia masa tuszy ciepłej		Liczba sztuk Zmiana tyg. [%]	Struktura skupu	
	wg w.ż.* [zł/kg]	dla mpc** [zł/tonę]	dla mps** [zł/tonę]	Zmiana ceny [%]			[kg]	Zmiana tyg. [%]		[%]	Zmiana tyg. [w pkt. %]
	2022-01-30	2022-01-30	2022-01-30	tyg.	miesięczna	roczna	2022-01-30	[%]		2022-01-30	[w pkt. %]
Bydło ogółem	9,46	18 266	18 631	-1,1	-0,3	41,3	320,0	-0,3	-8,5	100,0	-
bydło 8-12 m-cy (Z)	9,81	18 209	18 573	-4,9	8,3	48,8	263,0	5,3	-50,0	0,1	-0,1
byki 12-24 m-ce (A)	10,39	19 499	19 889	-1,4	-2,1	38,9	352,1	0,5	-15,6	35,4	-2,9
byki > 24 m-cy (B)	10,32	19 371	19 758	-1,5	-0,2	38,4	398,4	-0,3	-5,4	7,9	0,3
wolce > 12 m-cy (C)	--	*	*	--	--	--	*	--	--	0,0	--
krowy (D)	7,82	16 049	16 370	0,7	6,0	51,0	286,9	0,4	-1,3	34,7	2,6
jałówki > 12 m-cy (E)	9,73	18 775	19 151	-0,2	-0,5	40,7	292,9	-0,6	-7,5	21,9	0,3

* - jest to cena netto (bez VAT) zapłacona dostawcom bydła za dostarczony do rzeźni pełnowartościowy żywiec wołowy na bazie franco zakład. Cena ta zawiera również wszelkie dodatkowe płatności (premie, nagrody itp.) niezależnie od okresu w jakim zostały wypłacone.

** - w.ż. - waga żywa (cenę za wagę żywą wyliczono stosując średnie wskaźniki wydajności rzeźnej uzyskane w Polsce (średnia ważona) w latach 2011-2015: bydło ogółem - 0,518 (było 0,507); byki do 2 lat - 0,533 (było 0,539); byki > 2 lat - 0,533 (było 0,535); wolce - 0,521 (było 0,540); krowy - 0,487 (było 0,465) i jałówki - 0,518 (było 0,516),

mpc - masa poubojowa ciepła, mps - masa poubojowa schłodzona,

*** z uwagi na ustawy o obowiązek nieidentyfikowalności danych, ceny nie podano

Źródło: Zintegrowany System Rolniczej Informacji Rolniczej (ZSRIR – MRiRW)

¹ Wersja biuletynu z prezentacją graficzną danych publikowana jest w ostatnim tygodniu każdego miesiąca.

² Badanie cen zakupu i cen sprzedaży w zakładach mięsnych prowadzone jest na reprezentatywnej próbie. Ceny zakupu rejestrowane są dla klas SEUROP wg Rozporządzenia Parlamentu Europejskiego i Rady (UE) nr 1308/2013 z dnia 17 grudnia 2013 r. ustanawiającego wspólną organizację rynków produktów rolnych oraz uchylającego rozporządzenia Rady (EWG) nr 922/72, (EWG) nr 234/79, (WE) nr 1037/2001 i (WE) nr 1234/2007 (Dz. Urz. UE L 347 z 20.12.2013, z późn. zm.) i wg Rozporządzenia wykonawczego Komisji (UE) 2017/1184 z dnia 20 kwietnia 2017 r. ustanawiającego zasady stosowania rozporządzenia Parlamentu Europejskiego i Rady (UE) nr 1308/2013 w odniesieniu do unijnych skal klasyfikacji tusz wołowych, wieprzowych i baranich oraz raportowania cen rynkowych niektórych kategorii tusz i żywych zwierząt (Dz. Urz. UE L 171 z 04.07.2017) oraz rozporządzenia Ministra Rolnictwa i Rozwoju Wsi z dnia 4 lutego 2009 r. w sprawie szczegółowego sposobu oznaczania klasy jakości handlowej tusz wołowych (Dz. U. Nr 28, poz. 180 z późn. zm.). Ceny zakupu rejestrowane są dla masy poubojowej schłodzonej.

Badanie cen targowiskowych prowadzone jest na targowiskach na których dokonywany jest obrót bydłem a ceny rejestrowane są jako średnie arytmetyczne zrealizowanych transakcji

Wykorzystanie możliwe z dokładnym podaniem źródła

Z i n t e g r o w a n y S y s t e m
R o l n i c z e j I n f o r m a c j i R y n k o w e j

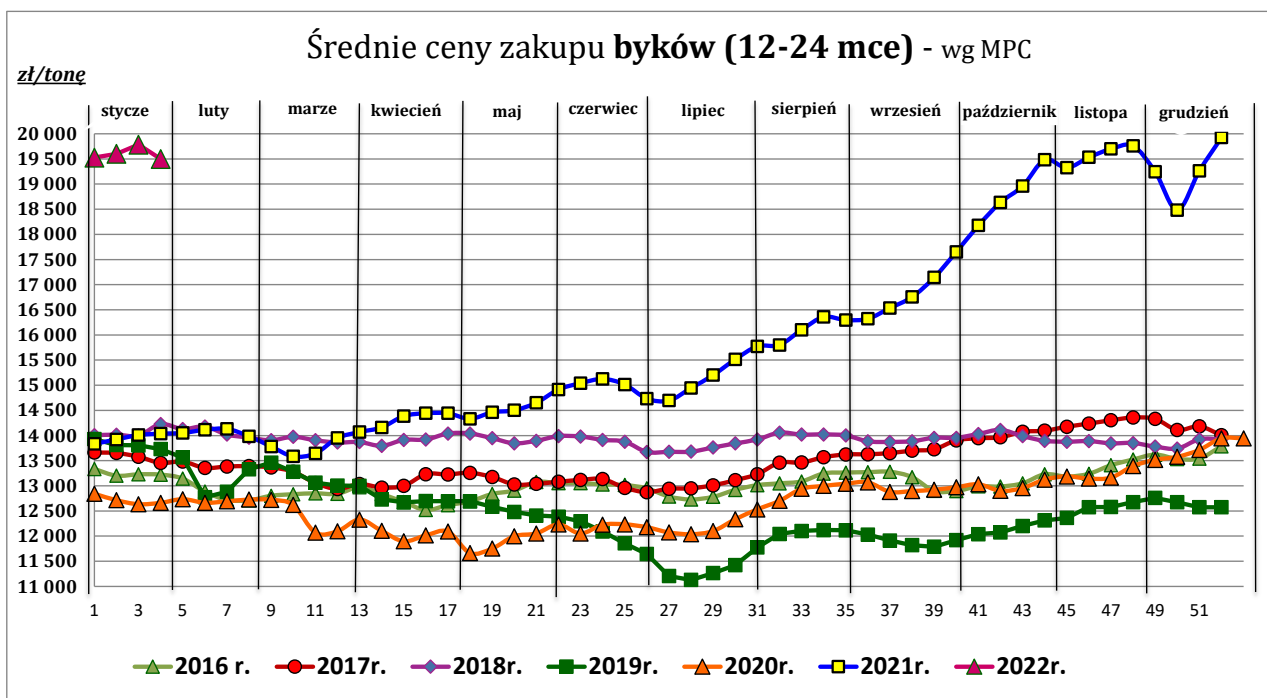
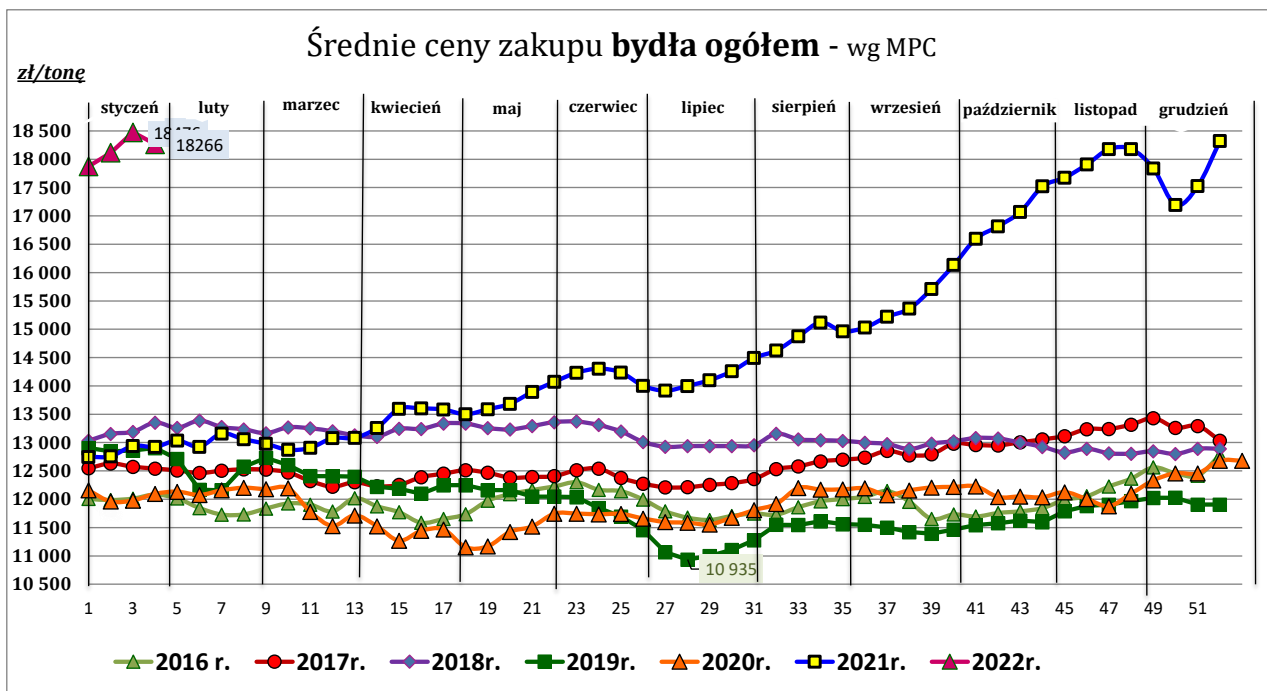

Wykorzystanie możliwe z dokładnym podaniem źródła

Z i n t e g r o w a n y S y s t e m
R o l n i c z e j I n f o r m a c j i R y n k o w e j

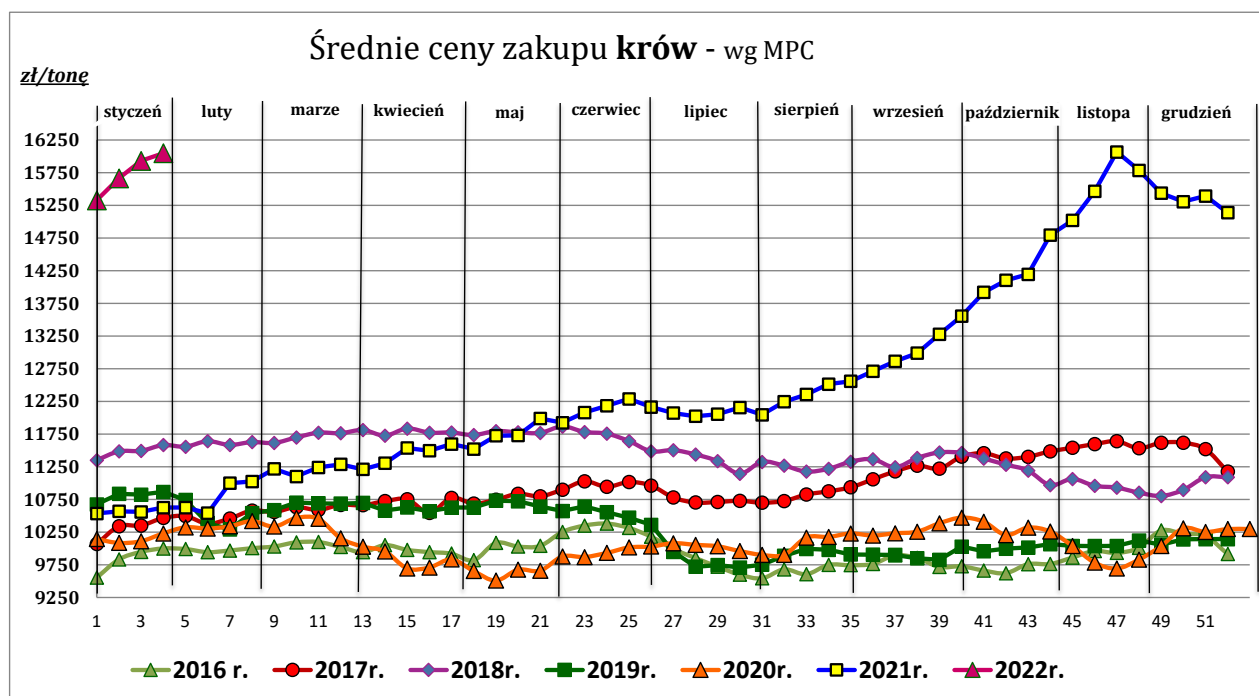
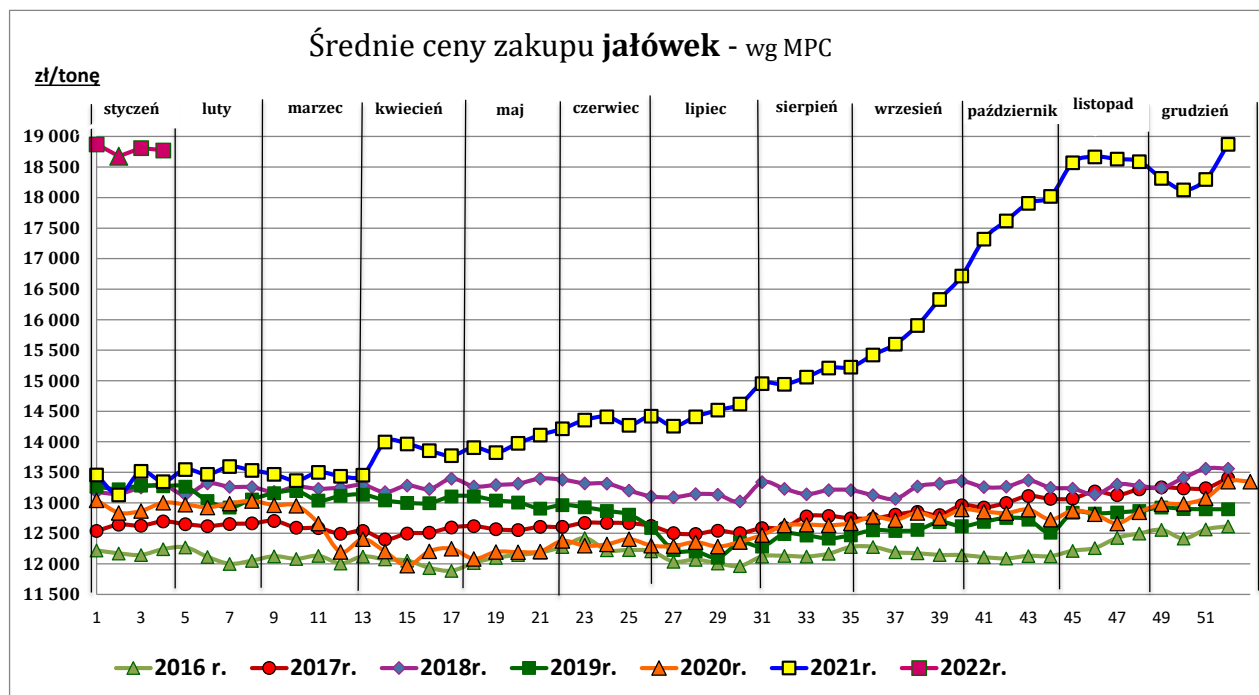

Źródło: Zintegrowany System Rolniczej Informacji Rynkowej (ZSRIR – MRiRW)

Tablica 2. Zbiorcze zestawienie danych dotyczących zakupu bydła rzeźnego wg makroregionów

MAKROREGION									
Kategoria bydła	Cena zakupu				Średnia tuszy masa cieplej		Zmiana tyg. poziomu uboju [%]	Struktura zakupu	
	wg w.ż. [zł/kg]	dla mpc [zł/tonę]	dla mps [zł/tonę]	Zmiana tyg. [%]	[kg]	Zmiana tyg. [%]		[%]	Zmiana tyg. [w pkt.%]
	2022-01-30	2022-01-30	2022-01-30	[%]	2022-01-30	tyg. [%]	2022-01-30		
Centralny									
Bydło ogółem	9,47	18 286	18 652	-1,7	321,5	-0,3	-9,4	100,0	-
bydło 8-12 m-cy (Z)	9,20	17 069	17 410	-14,6	278,6	2,4	-63,2	0,1	-0,1
byki 12-24 m-ce (A)	10,37	19 452	19 841	-1,8	353,7	0,7	-21,3	34,2	-5,2
byki > 24 m-cy (B)	10,27	19 265	19 651	-1,9	400,6	0,6	-4,6	9,8	0,5
wolce > 12 m-cy (C)	--	--	--	--	--	--	--	--	--
krowy (D)	7,82	16 057	16 378	0,9	284,4	1,1	4,9	33,2	4,5
jałówki > 12 m-cy (E)	9,72	18 760	19 136	-0,2	293,3	-0,2	-8,2	22,7	0,3
Południowy									
Bydło ogółem	9,43	18 213	18 577	-0,6	318,8	-0,5	-5,8	100,0	-
bydło 8-12 m-cy (Z)	10,18	18 881	19 258	3,5	254,6	10,9	-38,1	0,2	-0,1
byki 12-24 m-ce (A)	10,39	19 499	19 889	-1,3	350,5	0,6	-7,7	39,0	-0,8
byki > 24 m-cy (B)	10,47	19 651	20 044	-0,6	390,1	-2,6	-9,1	5,6	-0,2
wolce > 12 m-cy (C)	--	*	*	--	*	--	--	--	--
krowy (D)	7,59	15 586	15 898	0,9	288,7	-0,6	-4,4	32,8	0,5
jałówki > 12 m-cy (E)	9,76	18 848	19 225	-0,2	290,2	-1,0	-3,1	22,4	0,6
Północny									
Bydło ogółem	9,47	18 287	18 653	-0,5	317,6	0,2	-13,8	100,0	-
bydło 8-12 m-cy (Z)	--	--	--	--	--	--	--	--	--
byki 12-24 m-ce (A)	10,55	19 792	20 188	0,3	351,4	-1,1	-21,3	25,9	-2,5
byki > 24 m-cy (B)	10,24	19 206	19 590	-1,8	409,2	0,8	1,4	8,2	1,2
wolce > 12 m-cy (C)	--	--	--	--	--	--	--	--	--
krowy (D)	8,41	17 275	17 620	0,3	289,6	1,3	-10,0	49,4	2,1
jałówki > 12 m-cy (E)	9,24	17 831	18 188	-1,6	302,9	0,1	-18,2	16,4	-0,9

*- z uwagi na ustawowy obowiązek nieidentyfikowalności danych, ceny nie podano

** - z uwagi na brak porównywalności w obecnym tygodniu, danych nie podano

Makroregiony skupu bydła oraz sprzedaży wołowiny w czwórtkach

Nazwa makroregionu	Województwa wchodzące w skład makroregionu
centralny	kujawsko-pomorskie, mazowieckie, łódzkie, wielkopolskie, lubuskie
południowy	lubelskie, małopolskie, podkarpackie, świętokrzyskie, dolnośląskie, opolskie, śląskie
północny	podlaskie, pomorskie, warmińsko-mazurskie, zachodnio-pomorskie

2. Ceny sprzedaży wołowiny w Polsce

Tablica 3. Średnie ceny sprzedaży netto (bez VAT) i struktura sprzedaży ćwierci wołowych w ubojniach bydła (kraj).

TOWAR	CENA [zł/tona]		Zmiana tygodniowa ceny [%]	Struktura sprzedaży			Wielkość sprzedaży zmiana tyg. [%]
	2022-01-30	2022-01-23		2022-01-30	2022-01-23	Zmiana tygodniowa [%]	
POLSKA							
Ćwierci z buhajków do 2 lat - OGÓŁEM	19 597	19 269	1,7	100,00	100,00	--	24,2
ćwierci przednie	16 775	16 227	3,4	17,11	13,49	26,8	57,4
ćwierci tylne	22 478	22 708	-1,0	24,33	12,15	100,3	148,7
ćwierci kompensowane	19 224	19 260	-0,2	58,56	74,36	-21,2	-2,2
Ćwierci z krów rzeźnych - OGÓŁEM	16 586	16 640	-0,3	100,00	100,00	--	3,7
ćwierci przednie	*	12 205	--	2,57	2,11	--	--
ćwierci tylne	*	*	--	0,25	0,48	--	--
ćwierci kompensowane	16 664	16 690	-0,2	97,18	97,41	-0,2	3,4
CENTRALNY							
Ćwierci z buhajków do 2 lat - OGÓŁEM	18 876	18 954	-0,4	100,00	100,00	--	50,9
ćwierci przednie	16 541	16 023	3,2	14,20	9,13	55,6	134,8
ćwierci tylne	*	*	--	0,48	0,61	--	--
ćwierci kompensowane	19 245	19 234	0,1	85,32	90,27	-5,5	42,6
Ćwierci z krów rzeźnych - OGÓŁEM	15 139	15 306	-1,1	100,00	100,00	--	2,4
ćwierci przednie	*	*	--	0,21	0,49	--	--
ćwierci tylne	--	--	--	0,00	0,00	--	--
ćwierci kompensowane	15 144	15 322	-1,2	99,79	99,51	0,3	2,7
POŁUDNIOWY							
Ćwierci z buhajków do 2 lat - OGÓŁEM	19 702	19 196	2,6	100,00	100,00	--	126,7
ćwierci przednie	16 615	16 271	2,1	24,56	23,16	6,0	140,5
ćwierci tylne	22 550	22 726	-0,8	38,74	25,07	54,5	250,4
ćwierci kompensowane	18 761	18 795	-0,2	36,70	51,77	-29,1	60,7
Ćwierci z krów rzeźnych - OGÓŁEM	15 089	15 128	-0,3	100,00	100,00	--	129,0
ćwierci przednie	*	*	--	0,99	2,27	--	--
ćwierci tylne	*	*	--	2,13	3,19	--	--
ćwierci kompensowane	14 870	14 819	0,3	96,88	94,54	2,5	134,7
PÓLNOCNY							
Ćwierci z buhajków do 2 lat - OGÓŁEM	19 526	19 731	-1,0	100,00	100,00	--	-8,4
ćwierci przednie	--	--	--	0,00	0,00	--	--
ćwierci tylne	--	--	--	0,00	0,00	--	--
ćwierci kompensowane	19 526	19 731	-1,0	100,00	100,00	0,0	-8,4
Ćwierci z krów rzeźnych - OGÓŁEM	18 287	18 044	1,3	100,00	100,00	--	-3,1
ćwierci przednie	*	*	--	5,38	3,20	--	--
ćwierci tylne	--	--	--	0,00	0,00	--	--
ćwierci kompensowane	18 606	18 240	2,0	94,62	96,80	-2,2	-5,3

* - z uwagi na ustawowy obowiązek nieidentyfikowalności danych, ceny nie podano.

Makroregiony skupu bydła oraz sprzedaży wołowiny w ćwierciach

Nazwa makroregionu	Województwa wchodzące w skład makroregionu
centralny	kujawsko-pomorskie, mazowieckie, łódzkie, wielkopolskie, lubuskie
południowy	lubelskie, małopolskie, podkarpackie, świętokrzyskie, dolnośląskie, opolskie, śląskie
północny	podlaskie, pomorskie, warmińsko-mazurskie, zachodnio-pomorskie

Wykorzystanie możliwe z dokładnym podaniem źródła

Z i n t e g r o w a n y S y s t e m
R o l n i c z e j I n f o r m a c j i R y n k o w e j

**Tablica 4. Średnie ceny sprzedaży netto (bez VAT) elementów mięsa wołowego (kraj)
w okresie: 24.01 – 30.01.2022 r.**

Makroregion	Cena sprzedaży [zł/tonę]			Tygodniowa zmiana ceny [%]		
	rostbef z/k	udziec b/k	mięso woł. mielone	rostbef z/k	udziec b/k	mięso woł. mielone
Ogółem kraj	34 363	31 340	21 525	-8,5	-3,4	2,8
Centralny	31 741	27 480	*	-6,9	-10,9	--
Południowy	38 877	33 416	*	-7,8	1,6	--
Północny	*	*	--	--	--	--

* - z uwagi na ustawowy wymóg nieidentyfikowalności danych, ceny nie podano

3. Ceny bydła żywego³ w Polsce

3.1 Ceny cieląt i młodego bydła opasowego w handlu hurtowym

Tablica 5. Średnie ceny zakupu cieląt płci męskiej oraz młodego bydła opasowego

Kategoria bydła	Jednostka	Cena zakupu			Zmiana ceny	
		30.01.2022	23.01.2022	31.01.2021	tyg. [%]	roczna [%]
Byczki od 8 dni do 4 tygodni - typ mleczny	zł/szt	681,14	711,23	603,21	-4,2	12,9
Byczki od 8 dni do 4 tygodni - typ mięsny	zł/szt	1021,69	982,69	854,99	4,0	19,5
Młode bydło opasowe 6-12 m-cy	zł/kg w.ż.	nld	nld	nld	--	--

* - prezentowane ceny są cenami netto (bez VAT)

nld - niewystarczająca liczba danych do prezentacji

³ - W handlu hurtowym bydlęciem żywym badane ceny byczków od 8 dni do 4 tygodni dotyczą cieląt przeznaczonych do dalszego chowu pochodzących od bydła ras mlecznych w przypadku typu mlecznego oraz od bydła ras mięsnych, ogólnoużytkowych i krzyżówek z rasami mięsnymi w przypadku typu mięsnego

4. Ceny mięsa wołowego w sieciach handlowych w Polsce

4.1 Ceny zakupu mięsa wołowego płacone przez podmioty handlu detalicznego

Tablica 6. Średnie ceny zakupu mięsa wołowego w sieciach handlowych w okresie: 24.01 – 30.01.2022 r.

	Cena w zł/kg		Zmiana [%]
	30.01.2022	23.01.2022	
konfekcjonowane			
mięso woł. bez kości (udziec)	34,57	34,84	-0,8
mięso wołowe mielone	19,02	19,15	-0,7
luzem			
mięso woł. bez kości (udziec)	30,61	30,40	0,7

* - z uwagi na ustawowy wymóg nieidentyfikowalności danych, ceny nie podano

(daty podane w tabeli oznaczają ostatni dzień analizowanego tygodnia)

Uwaga:

Analiza handlu zagranicznego za okres I-XI 2021r. (dane wstępne) oraz uboje bydła w okresie: styczeń – grudzień 2022 r. są zamieszczone w wersji EXCEL biuletynu.

Biuletyn „*Rynek wołowiny i cielęciny*” ukazuje się w każdy czwartek.

Informacje zamieszczane w tym biuletynie przekazywane są przez współpracujące z nami podmioty na podstawie Ustawy o badaniach rynkowych z dn. 30 marca 2001r.

Wydawca:

Ministerstwo Rolnictwa i Rozwoju Wsi,

Departament Rynków Rolnych

ul. Wspólna 30, 00-930 Warszawa,

tel. (022) 623-16-33, fax (022) 623-27-06

Internet: <http://www.minrol.gov.pl>, E-mail: biuletyn@minrol.gov.pl

Autor: Anna Pankiewicz tel. (022) 623-16-33 E-mail: Anna.Pankiewicz@minrol.gov.pl