



POLSKI ZWIĄZEK MOTOROWY

0046

Członek Międzynarodowych Federacji FIA, FIM, AIT, FICC, UEM

Okręgowy Zespół Działalności Gospodarczej Sp. z o.o.

BIURO CERTYFIKOWANYCH RZECZOZNAWCÓW TECHNIKI SAMOCHODOWEJ,
RUCHU DROGOWEGO, MASZYN I URZADZEŃ

91-120 Łódź, ul. Aleksandrowska 2/8, tel. 42 613 89 20,21,31, kom. 605 461 082, fax 42 613 89 23, e-mail: rzeczoznawcy.lodz@pzm.pl

OPINIA Nr: NOW/17/2021

z dnia: 2021/05/12

Wykonawca opinii : mgr inż. Mirosław Nowicki

Zleceniodawca: ARiMR Łódzki Oddział Regionalny

Adres: ul. Marszałka Józefa Piłsudskiego 84, 92-202 Łódź

Zlec. pismo, znak: BOROS.2305.45.2021.MS

z dnia: 2021/05/06

Właściciel: Agencja Restrukturyzacji i Modernizacji Rolnictwa

Adres: Aleja Jana Pawła II 70, 00-175 Warszawa

Zadanie: Opis pojazdu oraz określenie wartości rynkowej

PODSTAWA OPINII

1. Zlecenie oraz dowód rejestracyjny pojazdu,
2. Informacje o pojeździe i obsłudze serwisowej przekazane przez pracownika technicznego ARiMR-u,
3. Oględziny pojazdu na parkingu ARiMR w Łodzi,
4. Wycena sporządzona w programie Info-Ekspert, zgodnie z Instrukcją określania wartości rynkowej pojazdów.

DANE IDENTYFIKACYJNE POJAZDU

Dane: [O] V-2021

Marka: SUZUKI

Rok produkcji: 2010

Model: SX4 VVT MR`10 E5

Wersja: Comfort 4WD

Nr rejestracyjny: WI5882N

Rodzaj pojazdu: Samochód osobowy

VIN: TSMEYB21S00518678

Nr INFO-EKSPERT	036-00597
Data pierwszej rejestracji	2010/11/04
Wskazanie drogomierza	320558 km
Okres eksploatacji pojazdu (10/11/04-21/05/12)	126 mies.
Kolor powłoki lakierowej, (rodzaj lakieru)	srebrny metalik
Dop. masa całkow.	1685 kg
Rodzaj nadwozia	hatchback 5 drzwiowy
Oznaczenie silnika	M16A
Jednostka napędowa	z zapłonem iskrowym (wtrysk)
Pojemność / Moc silnika	1586 ccm / 88kW (120KM)
Liczba cylindrów / Układ cylindrów / Liczba zaworów	4 / rzędowy / 16
Rodzaj skrzyni biegów	manualna
Rodzaj napędu	4WD (4x4)

WYPOSAŻENIE STANDARDOWE (2010.04-2010.12)

L.p.	Nazwa elementu wyposażenia	L.p.	Nazwa elementu wyposażenia
1	ABS - system zapobiegający blokowaniu kół	13	Poduszka powietrzna pasażera
2	Filtr p/pyłkowy	14	Radioodtwarzacz CD + MP3
3	Fotel kierowcy z regulacją wysokości	15	Sterowanie radiem w kierownicy
4	Głośniki 8 szt.	16	System dystrybucji siły hamowania elektroniczny EBD
5	Immobilizer	17	System wspomagania nagłego hamowania
6	Klimatyzacja	18	Szyby atermiczne

7	Kolumna kierownicy regulowana	19	Szyby przednie regulowane elektrycznie
8	Komputer pokładowy	20	Światła z regulacją kąta pochylenia elektryczną
9	Lusterka zewnętrzne regulowane elektrycznie	21	Światło dodatkowe STOP
10	Lusterka zewnętrzne w kolorze nadwozia	22	Wspomaganie układu kierowniczego zmienne
11	Obrotomierz	23	Zagłówki siedzeń tylnych 3 szt.
12	Poduszka powietrzna kierowcy	24	Zamek centralny zdalnie sterowany

L.p. Nazwa pakietu / elementu pakietu wyposażenia standardowego

1	Siedzenia tylne dzielone i składane 60/40 Siedzenia tylne dzielone Siedzenia tylne składane
2	Wycieraczka i spryskiwacz tylnej szyby Spryskiwacz szyby tylnej Wycieraczka szyby tylnej

WYPOSAŻENIE DODATKOWE
L.p. Nazwa elementu wyposażenia
Wartość [PLN]

1	+Lakier metalizowany	298
---	----------------------	-----

OPIS ZAMONTOWANEGO W POJEŹDZIE OGUMIENIA

Koło	Marka, typ	Bieżnik [mm]	Zużycie [%]
Przednie lewe:	DĘBICA 205/60 R16 92H PRESTO HP TL		50
Przednie prawe:	DĘBICA 205/60 R16 92H PRESTO HP TL		40
Tylne lewe:	DĘBICA 205/60 R16 92H PRESTO HP TL		50
Tylne prawe:	DĘBICA 205/60 R16 92H PRESTO HP TL		40

STAN TECHNICZNY POJAZDU

1. Samochód zakupiony w Polsce, używany jako samochód firmowy; z ważnym badaniem technicznym; serwisowany na bieżąco (ostatni serwis XI.20r.). Identyfikacja na podstawie odczytu VIN z natury.
2. Ogłędziny wykonane w warunkach parkingowych, z uruchomieniem pojazdu. Układy AirBagów i ABS-u, na podstawie samodiagnozy sprawne;
3. Silnik z wyposażeniem - praca równomierna w różnym zakresie prędkości obrotowej, wycieków nie stwierdzono, do weryfikacji w warunkach warsztatowych. Układ przeniesienia napędu - w warunkach zewnętrznych ogłędzin braków nie stwierdzono, zalecana weryfikacja stanu technicznego w warunkach warsztatowych
4. Nadwozie - liczne zarysowania powłoki lakierniczej poszycia na bokach prawej i lewej strony, punktowe wgniecenia eksploatacyjne m.in. pokrywy silnika, błotnika P/P, drzwi T/L, T/P oraz odpryski lakieru pokrywy P, pęknięty uchwyt reflektora L, uszkodzony zderzak P, brak listwy zderzaka T.
Na podstawie badania grubości powłoki lakierniczej stwierdzono podwyższoną grubość na pokrywie bagażnika (230-490um)
5. Wnętrze pojazdu - ślady normalnego zużycia eksploatacyjnego, adekwatnego do przebiegu, tapicerka do odświeżenia, klimatyzacja do przeglądu.
6. Zawieszenia i układ kierowniczy - w zakresie możliwym do sprawdzenia nie stwierdzono braków, szczegółowa weryfikacja stanu technicznego poszczególnych elementów możliwa w warunkach stacji diagnostycznej. Korozja powierzchniowa elementów i osłon podwozia.

KOREKTY

WARTOŚĆ BAZOWA BRUTTO (132 mies.)	17 800 PLN
KOREKTA ZA WYPOSAŻENIE DODATKOWE	298 PLN
KOREKTA ZA PIERWSZĄ REJESTRACJĘ	600 PLN
KOREKTA ZA PRZEBIEG	- 4 792 PLN
KOREKTA ZA OGUMIENIE	74 PLN
KOREKTY RÓŻNE	- 2 190 PLN

NOW/17/2021

	[%]	Wart. [PLN]
W tym:		
Stan utrzymania i dbałość o pojazd	-5,0	- 695
Szczególny charakter eksploatacji	-5,0	- 695
Konieczne naprawy pojazdu	-5,8	- 800

KOMENTARZ

1. Uwzględnione dodatkowe korekty ze względu na stan techniczny pojazdu adekwatny do przebiegu, ale liczne otarcia i wgniecenia eksploatacyjne nadwozia, brudna tapicerka wnętrza; samochód służbowy, braki i naprawy.

2. Rzeczoznawca nie bierze odpowiedzialności za prawdziwość przedłożonych do wyceny dokumentów oraz złożonych oświadczeń przez zleceniodawcę;

- nie badano poprawności ani naniesień numerów identyfikacyjnych pojazdu (nr fabryczny, tabl. znamionowa);
 - nie weryfikowano prawdziwości pozostałych danych pojazdu, w tym roku produkcji, przebiegu i innych, które przyjęto wg okazanych dokumentów i odczytów wskaźników- opinia nie może być wykorzystana w celu potwierdzenia oryginalności przedmiotu wyceny; opinie takie są wykonywane wg oddzielnych specjalnych procedur i standardów;

- nie badano tytułu użytkowania ani tytułu własności przedmiotu wyceny. Nie weryfikowano także ewentualnego istnienia ograniczeń praw rzeczowych;

- Rzeczoznawca nie bierze odpowiedzialności za wady ukryte (prawne i fizyczne) oraz ewentualne skutki wynikające z dalszego użytkowania przedmiotu oszacowania (po oględzinach), a także za skutki wykorzystania samego oszacowania;

- powyższe oszacowanie wartości w szczególności nie może być traktowane jako gwarancja sprzedaży przedmiotu oszacowania za określoną wartość;

Aktualność wyceny: do 30 dni od daty sporządzenia.

Wartość rynkowa brutto wyżej zidentyfikowanego pojazdu, określona na dzień wykonania opinii wynosi:

11800 PLN

(słownie: jedenaście tysięcy osiemset złotych)

w tym VAT (23,0%) 2206,50 PLN

Wartość określono na podstawie:

- notowań wartości rynkowych z bazy pojazdów "Komputerowego Systemu INFO-EKSPERT" na V-2021 zaakceptowanych przez wykonawcę opinii,
- korekt mających wpływ na wartość pojazdu.

Wycenę sporządził:

pieczęć



Dnia 12.05.2021 r.

Polacki Związek Motorowy
 Okręgowy Zespół Działalności Gospodarczej Sp. z o.o.
 91-120 Łódź, ul. Aleksandrowska 2/8
 Regon 470500050, NIP 727-012-67-14
BIURO LICENCJOWANYCH RZECZOZNAWCÓW
 91-120 Łódź, ul. Aleksandrowska 2/8
 telefon (0-42) 613-83-31, fax (0-42) 613-89-23



P5130149



P5130150



P5130151



P5130152



P5130154



P5130156



P5130159



P5130165

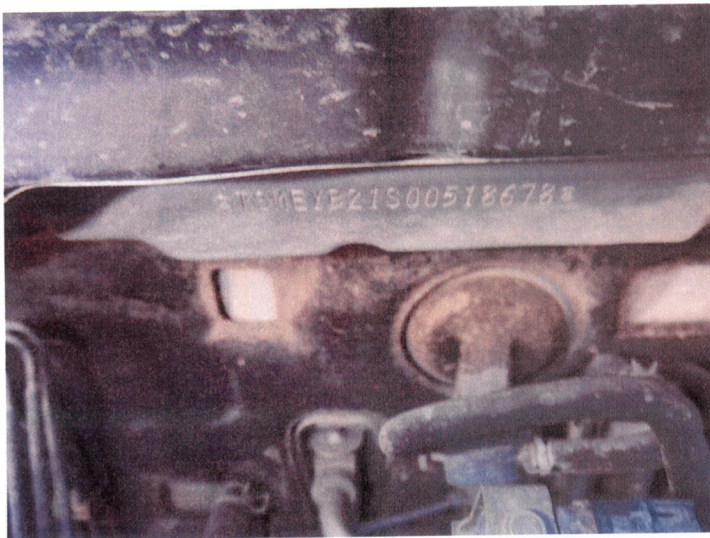

P5130169



P5130171



P5130172



P5130173



P5130174



P5130175



P5130176



P5130177



P5130178

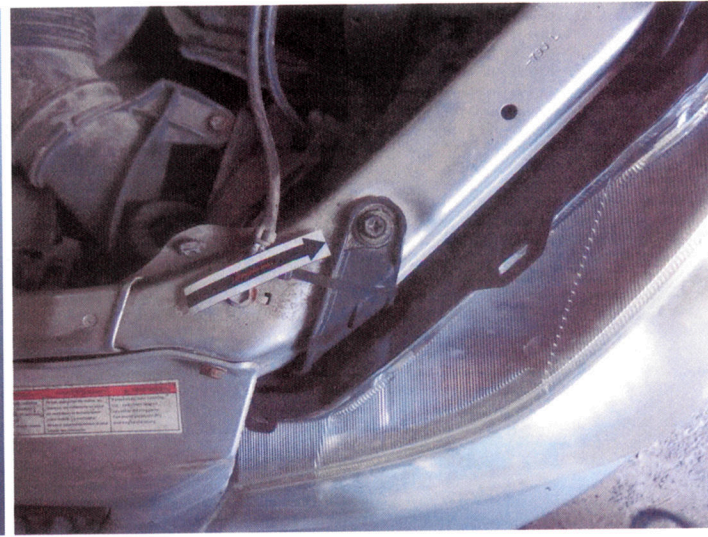

P5130179

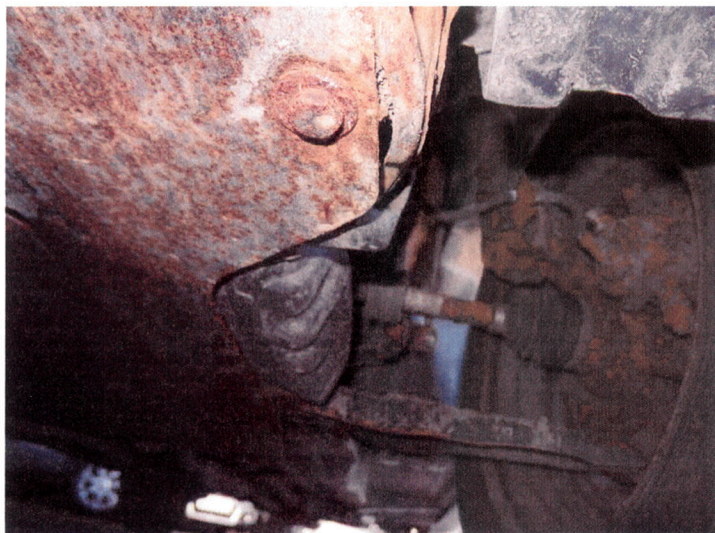

P5130182



P5130184

ARKUSZ USTALENIA WARTOŚCI POJAZDUdo opinii nr: **NOW/17/2021**

z dnia: 2021/05/12

Wykonawca opinii : mgr inż. Mirosław Nowicki

Zleceniodawca: ARiMR Łódzki Oddział Regionalny

Adres: ul. Marszałka Józefa Piłsudskiego 84, 92-202 Łódź

Zlec. pismo, znak: BOROS.2305.45.2021.MS

z dnia: 2021/05/06

Właściciel: Agencja Restrukturyzacji i Modernizacji Rolnictwa

Adres: Aleja Jana Pawła II 70, 00-175 Warszawa

Zadanie: Opis pojazdu oraz określenie wartości rynkowej

DANE IDENTYFIKACYJNE POJAZDU

Dane: [O] V-2021

Marka: SUZUKI

Rok produkcji: 2010

Model: SX4 VVT MR`10 E5

Wersja: Comfort 4WD

Nr rejestracyjny: WI5882N

Rodzaj pojazdu: Samochód osobowy

Nr IE: 036-00597

USTALENIE WARTOŚCI POJAZDU

Ostatnia cena nowego pojazdu: 63 900 PLN brutto na 11/2014

KATALOG WARTOŚCI BAZOWYCH (BRUTTO):

rok	mies.	wart. z katal. [PLN]	wart. zadana [PLN]
2014	05	25400	25400
2013	05	23200	23200
2012	05	21250	21250
2011	05	19400	19400
2010	05	17800	17800
WARTOŚĆ BAZOWA BRUTTO (132 mies.)			17 800 PLN

Normatywny okres eksploatacji	132 mies.
DATA PIERWSZEJ REJESTRACJI (rok/mies/dn)	2010/11/04
Rzeczywisty okres eksploatacji	126 mies.
KOREKTA ZA PIERWSZĄ REJESTRACJĘ	600 PLN po korekcie: 18 400 PLN

LISTA WYPOSAŻENIA:

Lista wyposażenia na podstawie informacji z bazy danych na okres: 2010.04-2010.12

WYPOSAŻENIE DODATKOWE:

L.p.	Nazwa elementu wyposażenia	wta	data zam.	wpa	[%]	Wsp.	Wart. [PLN]
1	Lakier metalizowany	0,50			2,46	0,66	298
KOREKTA ZA WYPOSAŻENIE DODATKOWE							298 PLN
KOREKTA ZA WYPOSAŻENIE							298 PLN po korekcie: 18 698 PLN
Przebieg normatywny							168 000 km
Przebieg rzeczywisty odczytany							320 558 km
KOREKTA ZA PRZEBIEG							- 4 792 PLN po korekcie: 13 906 PLN

ZASTOSOWANE KOREKTY RÓŻNE:

Opis korekty	[%]	Wart. [PLN]
Stan utrzymania i dbałość o pojazd	-5,0	- 695
Szczególny charakter eksploatacji	-5,0	- 695
Konieczne naprawy pojazdu	-5,8	- 800
KOREKTY RÓŻNE		- 2 190 PLN po korekcie: 11 716 PLN

STAN OGUMIENIA:

Oś	Koło	Cena [PLN]	Zuż. [%]	Bieżn [mm]	Koło	Cena [PLN]	Zuż. [%]	Bieżn [mm]	Koło	Cena [PLN]	Zuż. [%]	Bieżn [mm]	Koło	Cena [PLN]	Zuż. [%]	Bieżn [mm]
Przednia					Lewe:	369	50*						Prawe:	369	40*	
Tylna					Lewe:	369	50						Prawe:	369	40*	
KOREKTA ZA OGUMIENIE													74 PLN	<i>po korekcie:</i>	11 790 PLN	
WARTOŚĆ RYNKOWA BRUTTO PO ZAOKRĄGLENIU															11 800 PLN	

Wycenę sporządził:



pieczęć

Dnia 12.05.2021 r.

Polski Związek Motorowy
 Okręgowy Zespół Działalności Gospodarczej Sp. z o.o.
 91-120 Łódź, ul. Aleksandrowska 2/8
 Regon 470500050, NIP 727-012-67-14
BIURO LICENCJOWANYCH RZECZOZNAWCÓW
 91-120 Łódź, ul. Aleksandrowska 2/8
 telefon (0-42) 613-89-31, fax (0-42) 613-89-23