

BIURO EKSPERTYZY MOTORYZACYJNYCH

mgr inż. Tomasz Szempliński
Certyfikowany Rzeczoznawca Samochodowy z listy
Ministerstwa Infrastruktury RS 001588

tel. 793-025-111; e-mail: autoekspert.olsztyn@gmail.com
www.rzeczoznawca.olsztyn.pl

Wycena Nr: 03/10/2022

z dnia: 2022/10/21

Rzeczoznawca: mgr inż. Tomasz Szempliński, RS 001588
Zadanie: Oszacowanie wartości rynkowej pojazdu

DANE IDENTYFIKACYJNE POJAZDU

Dane: [O] X-2022

Marka: HYUNDAI Model pojazdu: Elantra 1.6 MR`16
Wersja: Comfort Nr rejestracyjny: NO1211P Rok prod.: 2016
Rodzaj pojazdu: Samochód osobowy VIN: KMHD841CAHU160693



Nr INFO-EKSPERT	016-01340
Data pierwszej rejestracji	2016/12/05
Data ważności badania technicznego	2022/12/03
Wskazanie drogomierza	217259 km
Okres eksploatacji pojazdu (2016/12/05-2022/10/21)	71 mies.
Dop. masa całkowita	1770 kg
Rodzaj nadwozia	sedan 4 drzwiowy
Jednostka napędowa	z zapłonem iskrowym (wtrysk)
Pojemność / Moc silnika	1591 ccm / 94 kW (128 KM)
Rodzaj skrzyni biegów	manualna

Wartość rynkowa brutto wyżej zidentyfikowanego pojazdu, określona na dzień wykonania opinii wynosi:
34000 PLN w tym VAT (23.0%) 6357.72 PLN

Wycenę sporządził:

pieczęć

Dnia 21.10.2022 r.

[Signature]
mgr inż. Tomasz Szempliński

BIURO EKSPERTYZ MOTORYZACYJNYCH

mgr inż. Tomasz Szempliński
Certyfikowany Rzeczoznawca Samochodowy z listy
Ministerstwa Infrastruktury RS 001588

tel. 793-025-111; e-mail: autoekspert.olsztyn@gmail.com
www.rzeczoznawca.olsztyn.pl

Wycena Nr: 03/10/2022

z dnia: 2022/10/21

Rzeczoznawca: mgr inż. Tomasz Szempliński, RS 001588
Zadanie: Oszacowanie wartości rynkowej pojazdu

DANE IDENTYFIKACYJNE POJAZDU

Dane: [O] X-2022

Marka: HYUNDAI Model pojazdu: Elantra 1.6 MR'16
Wersja: Comfort Nr rejestracyjny: NO1211P Rok prod.: 2016
Rodzaj pojazdu: Samochód osobowy VIN: KMHD841CAHU160693

Nr INFO-EKSPERT 016-01340
Data pierwszej rejestracji 2016/12/05
Data ważności badania technicznego 2022/12/03
Wskazanie drogomierza 217259 km
Okres eksploatacji pojazdu (2016/12/05-2022/10/21) 71 mies.
Dop. masa całkow. 1770 kg
Rodzaj nadwozia sedan 4 drzwiowy
Jednostka napędowa z zapłonem iskrowym (wtrysk)
Pojemność / Moc silnika 1591 ccm / 94 kW (128 KM)
Rodzaj skrzyni biegów manualna

WYPOSAŻENIE STANDARDOWE (2016.02 - 2017.12)

L.p.	Nazwa elementu wyposażenia	L.p.	Nazwa elementu wyposażenia
1	ABS - system zapobiegający blokowaniu kół	28	Podłokietnik centralny przedni
2	Asystent hamowania	29	Podłokietnik siedzeń tylnych
3	Autoalarm	30	Poduszka powietrzna kolanowa kierowcy
4	Czujniki ciśnienia w oponach	31	Poduszki powietrzne boczne przednie
5	Czujniki parkowania - tył	32	Poduszki powietrzne kierowcy i pasażera
6	Deska rozdzielcza z elementami czarnymi o wysokim połysku	33	Reflektory przednie projekcyjne
7	Dźwignia zmiany biegów pokryta skórą	34	Schówek na okulary
8	Fotel kierowcy z regulacją wysokości	35	Sterowanie systemem audio w kierownicy
9	Głośniki 4 szt.	36	Sygnalizacja niezapiętego pasa bezpieczeństwa kierowcy
10	Immobilizer	37	System Bluetooth
11	Jonizator powietrza	38	System kontroli trakcji i stabilizacji pojazdu ESC/VSM
12	Kamera cofania	39	System wspomagający pokonywanie podjazdów HAC
13	Kierownica pokryta skórą	40	Szyby przednie i tylne regulowane elektrycznie
14	Klamki zewnętrzne chromowane	41	Światła automatyczne
15	Klimatyzacja automatyczna 2 strefowa	42	Światła do jazdy dziennej LED
16	Kolumna kierownicy regulowana	43	Światła p/mgielne przednie
17	Koło zapasowe dojazdowe	44	Tapicerka tekstylna
18	Komputer pokładowy	45	* Tarcze kół aluminiowe 16"
19	Krata wlotu powietrza chromowana	46	Wspomaganie układu kierowniczego elektryczne
20	Kurtyny powietrzne boczne	47	Wyświetlacz radia 5,0" LCD
21	Listwy boczne okien chromowane	48	Zabezpieczenie drzwi tylnych przed otwarciem od wewnątrz
22	Lusterka zewnętrzne podgrzewane i regulowane	49	Zamek centralny zdalnie sterowany

L.p.	Nazwa elementu wyposażenia elektrycznie	L.p.	Nazwa elementu wyposażenia
23	Lusterka zewnętrzne w kolorze nadwozia	50	Zestaw wskaźników Supervision 4,2" TFT kolorowy
24	Lusterka zewnętrzne z kierunkowskazami	51	Złącze "AUX"
25	Mocowanie fotelika dziecięcego ISOFIX	52	Złącze "USB"
26	Nawiew powietrza na siedzenia tylne	53	Złącze "USB" w schowku
27	Oparcie siedzeń tylnych dzielone asymetrycznie		

L.p.	Nazwa pakietu / elementu pakietu wyposażenia standardowego
1	Lusterka zewnętrzne podgrzewane i regulowane elektrycznie Lusterka zewnętrzne regulowane elektrycznie Lusterka zewnętrzne podgrzewane elektrycznie
2	Poduszki powietrzne kierowcy i pasażera Poduszka powietrzna kierowcy Poduszka powietrzna pasażera
3	System kontroli trakcji i stabilizacji pojazdu ESC/VSM System kontroli trakcji System stabilizacji pojazdu
4	Szyby przednie i tylne regulowane elektrycznie Szyby przednie regulowane elektrycznie Szyby tylne regulowane elektrycznie

WYPOSAŻENIE DODATKOWE

L.p.	Nazwa elementu wyposażenia	Wartość [PLN]
1	Lakier metalizowany	884
2	+ Szyba przednia ogrzewana	205

OPIS ZAMONTOWANEGO W POJEŹDZIE OGUMIENIA

Koło	Marka, typ	Bieżnik [mm]	Zużycie [%]
Przednie lewe:	Kumho WinterCraft WP51 195/65 R15 91 T	2.5	87
Przednie prawe:	Kumho WinterCraft WP51 195/65 R15 91 T	3.0	80
Tylne lewe:	Kumho WinterCraft WP51 195/65 R15 91 T	6.0	38
Tylne prawe:	Kumho WinterCraft WP51 195/65 R15 91 T	7.0	24

STAN TECHNICZNY POJAZDU

- drzwi tylne lewe - zniekształcone, korozja,
- w wycenie uwzględniono zestaw kół, który okazano w stanie wymontowanym,
- zderzak tylny - zarysowana powłoka lakierowa,
- błotnik przedni lewy - zarysowana powłoka lakierowa,
- okazany pojazd do oględzin był w stanie zabrudzonym - brak możliwości pełnej oceny stanu powłoki lakierowej.

KOREKTY

WARTOŚĆ BAZOWA BRUTTO (77 mies.)	43 500 PLN
KOREKTA ZA WYPOSAŻENIE DODATKOWE	1 089 PLN

Wyposażenie pojazdu powoduje powiększenie wartości pojazdu, gdy jest wyposażeniem ponadstandardowym oraz jest sprawne, czyli zdolne do spełnienia swojej funkcji. Wielkość korekty wartości bazowej, związanej z wyposażeniem dodatkowym pojazdu została określona na podstawie udziału tego wyposażenia w wartości standardowo wyposażonego nowego pojazdu z uwzględnieniem amortyzacji pojazdu i zwiększonej amortyzacji jego wyposażenia.

KOREKTA ZA PIERWSZĄ REJESTRACJĘ	1 444 PLN
--	------------------

Korekta uwzględnia wpływ daty pierwszej rejestracji pojazdu (pierwszego dopuszczenia do ruchu po zakupieniu pojazdu nowego) na jego wartość. Przyjmuje się, że pojazd bazowy został zarejestrowany po raz pierwszy 2016/05/15. Pojazd wyceniany został zarejestrowany 7 miesięcy później, zatem jego okres eksploatacji jest krótszy od okresu eksploatacji pojazdu bazowego i stąd wynika dodatnia korekta wartości.

KOREKTA ZA PRZEBIEG	- 10 501 PLN
----------------------------	---------------------

Korekta uwzględnia wpływ przebiegu pojazdu na jego wartość. Wartość bazowa (skorygowana o wpływ pierwszej rejestracji) została określona dla przebiegu normatywnego 103 200 km. Zweryfikowany przebieg wycenianego pojazdu jest większy od normatywnego o 114 059 km. Powoduje to zastosowanie korekty wartości w wysokości -22.81%.

KOREKTA ZA OGUMIENIE**- 90 PLN**

Korekta uwzględnia wpływ stanu ogumienia na wartość pojazdu. Punktem odniesienia jest ogumienie o zużyciu 50%.

KOREKTY RÓŻNE**- 1 420 PLN****W tym:**

	[%]	Wartość [PLN]
Stan utrzymania i dbałość o pojazd	-3.0	-1 065
<i>Stan utrzymania i dbałość o pojazd mogą mieć wpływ na wartość rynkową pojazdu w przypadku, gdy stan wycenianego pojazdu istotnie odbiega od dobrego, odpowiedniego dla danego okresu eksploatacji i przebiegu. Stwierdzony ponadprzeciętnie dobry stan świadczący o wyjątkowej dbałości o pojazd może stanowić podstawę korekty dodatniej wartości, stan gorszy od typowego dobrego - podstawę do korekty ujemnej.</i>		
Kola o rozmiarze 15" -	-1.0	- 355

Wartość rynkowa brutto wyżej zidentyfikowanego pojazdu, określona na dzień wykonania opinii wynosi:

34000 PLN

(słownie: trzydzieści cztery tysiące złotych)

w tym VAT (23.0%) 6357.72 PLN

Wartość określono na podstawie:

- notowań wartości rynkowych z bazy pojazdów 'Komputerowego Systemu INFO-EKSPERT' na X-2022 zaakceptowanych przez wykonawcę opinii,
- korekt mających wpływ na wartość pojazdu,
- podczas oględzin nie wykonano jazdy próbnej.
- nie weryfikowano odczytanego stanu drogomierza z zapisami w urządzeniach elektronicznych pojazdu,
- niniejsza ekspertyza służy wyłącznie do oszacowania wartości rynkowej przedmiotu wyceny i nie może być wykorzystywana do żadnego innego celu, niż wymieniony powyżej.
- wycena nie może stanowić podstawy do oceny cech i stanu wycenianego obiektu przy jego zakupie.
- rzeczoznawca nie bierze na siebie odpowiedzialności za wady ukryte (prawne i fizyczne) oraz ewentualne skutki wynikające z dalszego użytkowania przedmiotu wyceny, a także za skutki wykorzystania samej wyceny.
- powyższa wycena nie jest szczegółową ekspertyzą stanu technicznego przedmiotu wyceny i za taką nie może być uznawana, w szczególności nie może być traktowana jako gwarancja sprzedaży przedmiotu wyceny za oszacowaną wartość.
- niniejsza wycena nie może być publikowana w całości w jakimkolwiek dokumencie bez zgody wykonawcy i bez uzgodnienia z nim formy i treści takiej publikacji.
- wycenę przeprowadzono w oparciu o dostarczoną dokumentację oraz badanie organoleptyczne.
- nie prowadzono badań diagnostycznych oraz weryfikacji warsztatowej przedmiotu wyceny.
- niniejsza wycena została sporządzona na podstawie oględzin wycenianego przedmiotu w warunkach występujących w miejscu jego udostępnienia.

Wycenę sporządził:

piczecz

Dnia 21.10.2022 r.

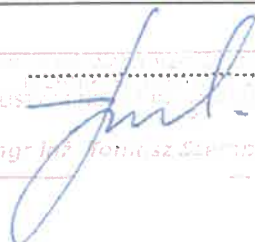

mgr inż. Tomasz Szempliński

ARKUSZ BADANIA POWŁOKI LAKIEROWEJ

do wyceny nr: 03/10/2022

z dnia: 2022/10/21

Rzeczoznawca: mgr inż. Tomasz Szempliński, RS 001588

Zadanie: Oszacowanie wartości rynkowej pojazdu

DANE IDENTYFIKACYJNE POJAZDU

Dane: [O] X-2022

Marka: HYUNDAI

Model pojazdu: Elantra 1.6 MR '16

Wersja: Comfort

Nr rejestracyjny: NO1211P

Rok prod.: 2016

Rodzaj pojazdu: Samochód osobowy

VIN: KMHD841CAHU160693

OPIS POWŁOKI LAKIEROWEJ

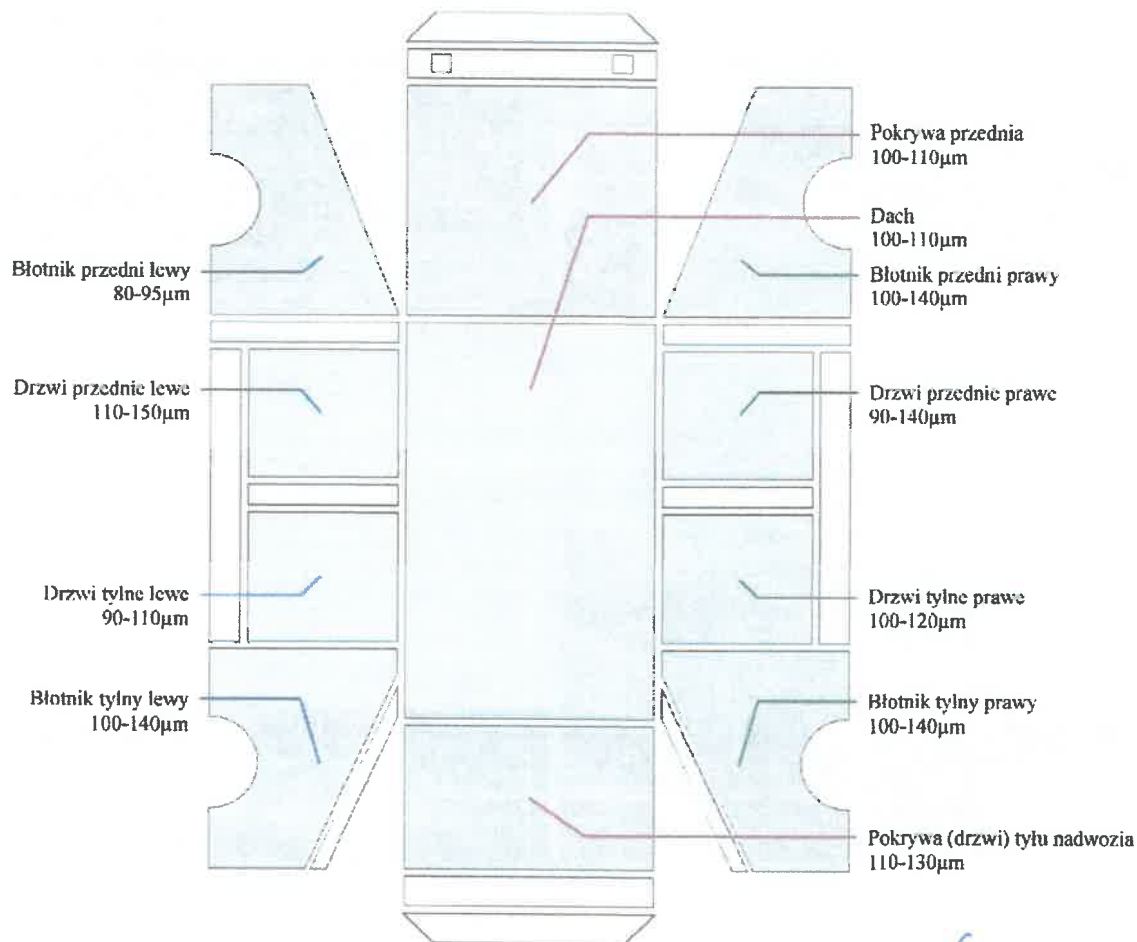

[Signature]
mgr inż. Tomasz Szempliński

DOKUMENTACJA FOTOGRAFICZNA

do wyceny nr:03/10/2022

z dnia:2022/10/21

DANE IDENTYFIKACYJNE POJAZDU

[O]X-2022

Marka: HYUNDAI

Model pojazdu: Elantra 1.6

MR'16

Wersja: Comfort

Nr rejestracyjny: NO1211P

Rok prod.:2016

Rodzaj pojazdu: Samochód osobowy



IMG_20221017_113641



IMG_20221017_113843



IMG_20221017_113714



IMG_20221017_114827

inż. Tomasz Szempliński



IMG_20221017_113858



IMG_20221017_113649



IMG_20221017_113704



IMG_20221017_113937



IMG_20221017_114026_1



IMG_20221017_114053

mgr inż. Tomasz Szempliński



IMG_20221017_114104



IMG_20221017_114158



IMG_20221017_114216



IMG_20221017_114244



IMG_20221017_114253



IMG_20221017_114314

mgr inż. Tomasz Szempliński



IMG_20221017_114329



IMG_20221017_114446

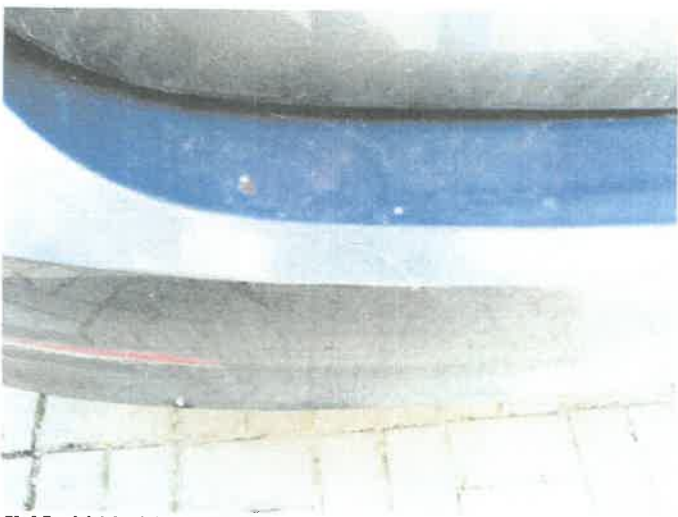

IMG_20221017_115256



IMG_20221017_115305



IMG_20221017_115313



IMG_20221017_115330

mgr inż. Tomasz Szempliński



IMG_20221017_115707



IMG_20221017_115912



IMG_20221017_121140



IMG_20221017_121120



mgr inż. Tomasz Szempliński