

## ZARZĄDZENIE NR 38/2024

Nadleśniczego Nadleśnictwa Jarosław

z dnia 04 listopada 2024r.

zmieniające Zarządzenie nr 33/2023 Nadleśniczego Nadleśnictwa Jarosław z dnia 26 kwietnia 2023r w sprawie ustalenia Regulaminu Organizacyjnego Nadleśnictwa Jarosław.

Znak sprawy: NK.012.3.2024

Na podstawie art. 35 ust.1 ustawy z dnia 28 września 1991r o lasach (Dz. U. z 2024 poz. 530 ze zmianami) oraz § 22 Statutu Państwowego Gospodarstwa Leśnego Lasy Państwowe, stanowiące załącznik do zarządzenia Nr 50 Ministra Ochrony Środowiska, Zasobów Naturalnych i Leśnictwa z dnia 18.05.1994r, zarządzam, co następuje:

### § 1

Wprowadza się zmiany do Zarządzenia nr 33/2023 Nadleśniczego Nadleśnictwa Jarosław z dnia 26 kwietnia 2023r w sprawie ustalenia Regulaminu Organizacyjnego Nadleśnictwa Jarosław, w zakresie podanym w § 2 - 4.

### § 2

Wprowadza się do stosowania:

- Załącznik nr 1 – Schemat organizacyjny Nadleśnictwa Jarosław.

### § 3

Wprowadza się do stosowania:

- Załącznik nr 2 – wykaz leśnictw.

### § 4

Wprowadza się do stosowania:

- Załącznik nr 3 – Wykaz osób uprawnionych do używania funkcji „GLOBAL” w SILP.

### § 5

W terminie do 29 listopada 2024 roku:

1. Kierownicy działów oraz samodzielne stanowiska pracy w wymaganym zakresie:
  - a) dostosują dotychczasową organizację i zakres działań do postanowień ustalonego regulaminu,
  - b) zaktualizują zakresy czynności oraz zastępstwa.
2. Główny Księgowy dostosuje Regulamin Kontroli Wewnętrznej nadleśnictwa do postanowień regulaminu.

14

§ 6

Traci moc Zarządzenie nr 21/2024 Nadleśniczego Nadleśnictwa Jarosław z dnia 4.06.2024r.

§ 7

Zarządzenie wchodzi w życie z dniem podpisania.



**NADLEŚNICZY**  
Nadleśnictwa  
Jarosław  
  
Roman Januszczak

## SCHEMAT ORGANIZACYJNY NADLEŚNICTWA JAROSŁAW

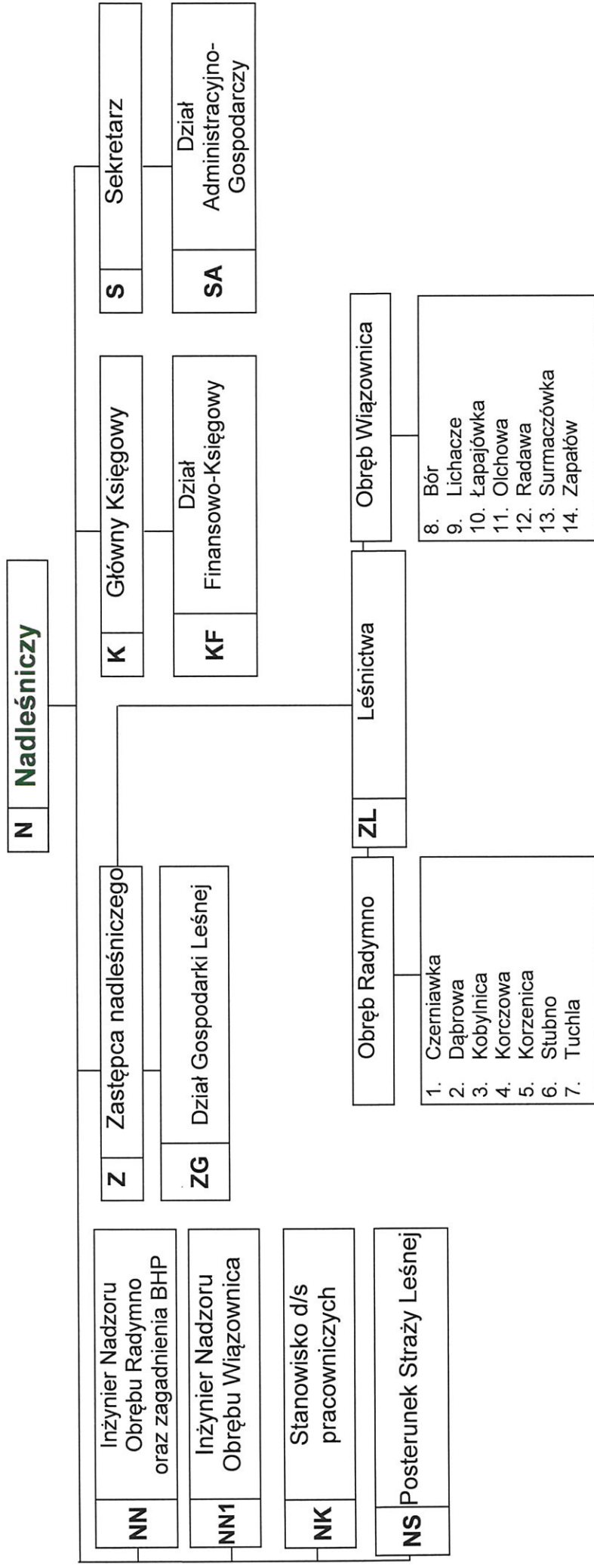

Zatwierdzam:



### Wykaz leśnictw.

Lp	Nazwa Leśnictwa	Siedziba – miejscowość
1	Czerniawka	Czerniawka 45 37-630 Oleszyce
2	Dąbrowa	Chotyniec 149 37-550 Radymno
3	Kobylnica	Kobylnica Rуска 48A 37-627 Wielkie Oczy
4	Korczowa	Korczowa 109A 37-552 Korczowa
5	Korzenica	Korzenica 91 37-543 Laszki
6	Stubno	Korczowa 109A 37-552 Korczowa
7	Tuchla	Czerniawka 45 37-630 Oleszyce
8	Bór	Łapajówka 1 37-523 Radawa
9	Lichacze	Stare Sióło 66 37-630 Oleszyce
10	Łapajówka	ul. Łapajówka 1 37-523 Radawa
11	Olchowa	Koniaczów 1L 37-500 Jarosław
12	Radawa	ul. Świętej Anny 10 37-523 Radawa
13	Surmaczówka	Surmaczówka 30 37-544 Zapałów
14	Zapałów	Wólka Zapałowska 22 37-544 Zapałów

Zatwierdzam:

NADLEŚNICZY  
Nadleśnictwa  
Jarosław  
  
Roman Januszczak





## Wykaz osób uprawnionych do używania funkcji „GLOBAL” w SILP:

### I. Finanse:

Do zatwierdzania wszystkich dokumentów z podsystemu Finanse funkcję „GLOBAL” udostępnia się:

- Mariusz Zych
- Krystyna Kiszka
- Urszula Tomaszewska
- Urszula Wiśniewska- Dłuszyńska
- Justyna Brzezińska
- Michał Łepcio

### II. Gospodarka Towarowa:

Do zatwierdzania SM w podsystemie Gospodarka Towarowa funkcję „GLOBAL” udostępnia się:

- Roman Januszczak
- Andrzej Sobota
- Mariusz Zych

Do zatwierdzania ROD/WOD w podsystemie Gospodarka Towarowa funkcję „GLOBAL” udostępnia się:

- |                          |                                    |
|--------------------------|------------------------------------|
| - Leśnictwo Czerniawka:  | Jacek Dłuszyński, Adrian Kusiewicz |
| - Leśnictwo Dąbrowa:     | Witold Fus, Michał Bałanda         |
| - Leśnictwo Kobylnica:   | Ryszard Król, Jacek Twarowski      |
| - Leśnictwo Korczowa:    | Renata Szymuś, Andrzej Szczerbiak  |
| - Leśnictwo Korzenica:   | Andrzej Matuła, Krzysztof Luft     |
| - Leśnictwo Stubno:      | Łukasz Miara                       |
| - Leśnictwo Tuchla:      | Damian Rębacz, Zdzisław Kot        |
| - Leśnictwo Bór:         | Tadeusz Uberman                    |
| - Leśnictwo Lichacze:    | Marek Kołcz, Maciej Pukacz         |
| - Leśnictwo Łapajówka:   | Mariusz Ścibor, Grzegorz Dubel     |
| - Leśnictwo Olchowa:     | Andrzej Magdziak, Mateusz Nycz     |
| - Leśnictwo Radawa:      | Piotr Świąder, Dawid Zagrobelny    |
| - Leśnictwo Surmaczówka: | Janusz Bałanda, Dariusz Dziechciaż |
| - Leśnictwo Zapałów:     | Jerzy Okojew, Iwona Cena           |

Do wystawiania faktur w podsystemie Gospodarka Towarowa funkcję „GLOBAL” udostępnia się:

- Mariusz Zych
- Krystyna Kiszka
- Urszula Wiśniewska- Dłuszyńska
- Justyna Brzezińska
- Michał Łepcio

### III. Las

Do zatwierdzania pozycji planów funkcję „GLOBAL”, udostępnia się :

- Roman Januszczak
- Andrzej Sobota
- Mariusz Zych
- Rafał Rumak
- Jacek Zyga
- Adrian Pyzik

**Pracownikom Działu Gospodarki Leśnej wg prowadzonych zagadnień:**

- Arkadiusz Sadecki
- Paweł Fus
- Kamil Horbacz
- Janusz Déjnia
- Grzegorz Rydzik

#### **IV. Infrastruktura:**

Do zatwierdzania wszystkich dokumentów z podsystemu Infrastruktura funkcję „GLOBAL” udostępnia się:

- Rafał Rumak
- Agata Rębacz
- Tomasz Furgała
- Krystian Miara

#### **V. Kadry - płace:**

Do zatwierdzania wszystkich dokumentów z podsystemu Kadry-Płace funkcję „GLOBAL” udostępnia się:

- Waldemar Jagieła
- Urszula Tomaszewska

Niniejsze upoważnienie służy wyłącznie do zatwierdzania funkcją GLOBAL danych elektronicznych.

Dokumenty tradycyjnie zatwierdzają osoby wymienione w schemacie obiegu dokumentów, będącym załącznikiem do Regulaminu Kontroli Wewnętrznej.

W przypadku nieobecności pracownika upoważnionego do stosowania funkcji GLOBAL, uprawnienia takie nabywa wyznaczona osoba zastępująca.

W przypadku zdarzeń losowych lub innych nieprzewidzianych okoliczności wpływających na organizację pracy Nadleśnictwa Jarosław, Nadleśniczy może upoważnić pisemnie inną osobę niż zastępującą do stosowania funkcji GLOBAL w SILP.

Zatwierdzam:

NADLEŚNICZY  
Nadleśnictwa  
Jarosław  
  
Roman Januszczak