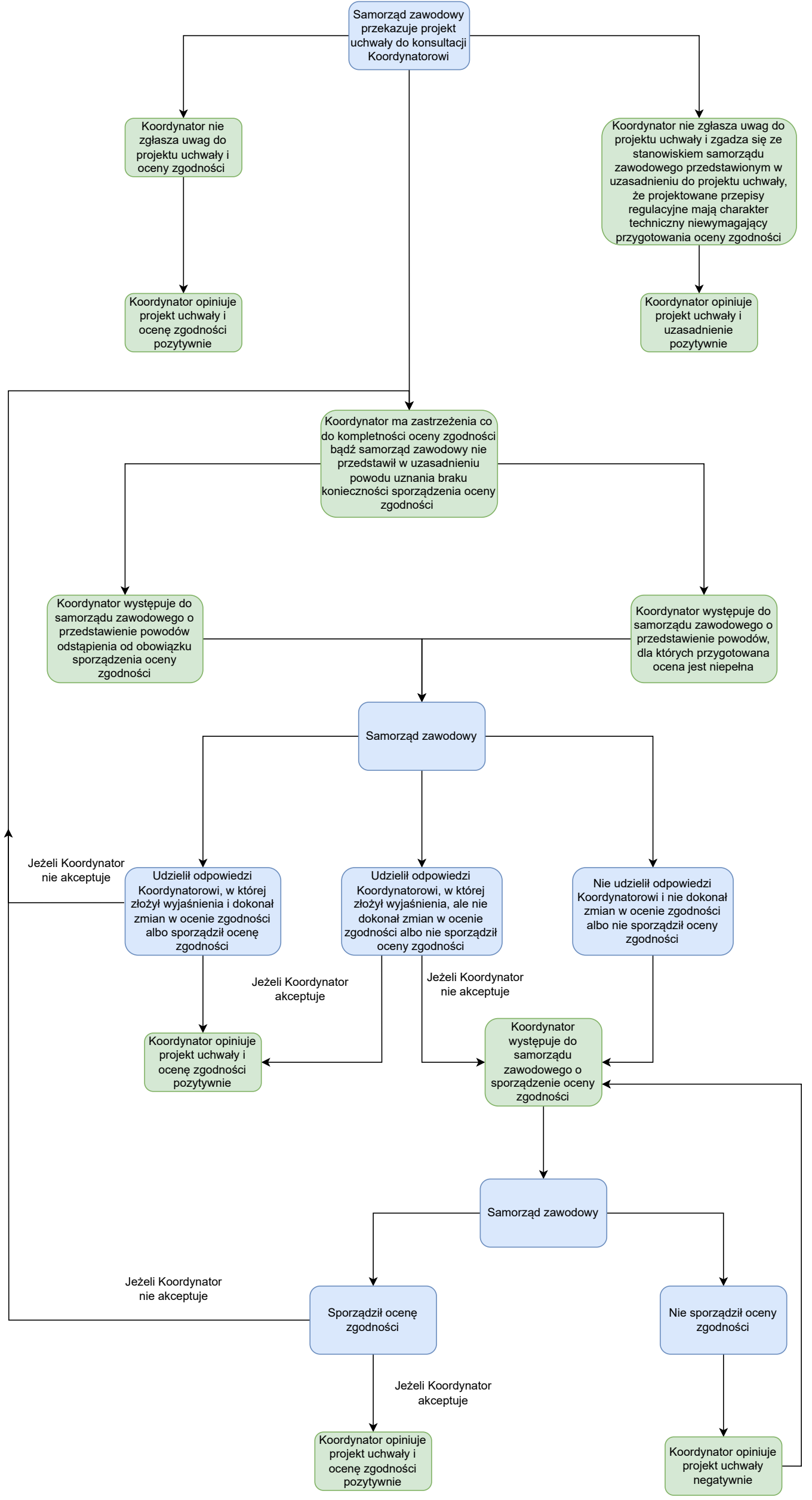
Samorząd zawodowy przekazuje projekt uchwały do konsultacji Koordynatorowi
Koordynator nie zgłasza uwag do projektu uchwały i oceny zgodności
Koordynator nie zgłasza uwag do projektu uchwały i zgadza się ze stanowiskiem samorządu zawodowego przedstawionym w uzasadnieniu do projektu uchwały, że projektowane przepisy regulacyjne mają charakter techniczny niewymagający przygotowania oceny zgodności
Koordynator opiniuje projekt uchwały i ocenę zgodności pozytywnie
Koordynator opiniuje projekt uchwały i uzasadnienie pozytywnie
Koordynator ma zastrzeżenia co do kompletności oceny zgodności bądź samorząd zawodowy nie przedstawił w uzasadnieniu powodu uznania braku konieczności sporządzenia oceny zgodności
Koordynator występuje do samorządu zawodowego o przedstawienie powodów odstąpienia od obowiązku sporządzenia oceny zgodności
Koordynator występuje do samorządu zawodowego o przedstawienie powodów, dla których przygotowana ocena jest niepełna
Samorząd zawodowy
Jeżeli Koordynator nie akceptuje
Udzielił odpowiedzi Koordynatorowi, w której złożył wyjaśnienia i dokonał zmian w ocenie zgodności albo sporządził ocenę zgodności
Udzielił odpowiedzi Koordynatorowi, w której złożył wyjaśnienia, ale nie dokonał zmian w ocenie zgodności albo nie sporządził oceny zgodności
Nie udzielił odpowiedzi Koordynatorowi i nie dokonał zmian w ocenie zgodności albo nie sporządził oceny zgodności
Jeżeli Koordynator akceptuje
Jeżeli Koordynator nie akceptuje
Koordynator opiniuje projekt uchwały i ocenę zgodności pozytywnie
Koordynator występuje do samorządu zawodowego o sporządzenie oceny zgodności
Samorząd zawodowy
Jeżeli Koordynator nie akceptuje
Sporządził ocenę zgodności
Nie sporządził oceny zgodności
Jeżeli Koordynator akceptuje
Koordynator opiniuje projekt uchwały i ocenę zgodności pozytywnie
Koordynator opiniuje projekt uchwały negatywnie