



ZINTEGROWANY SYSTEM ROLNICZEJ INFORMACJI RYNKOWEJ

RYNEK OWOCÓW I WARZYW ŚWIEŻYCH

WERSJA SKRÓCONA

NR 49/2023

14.12.2023 r.

Notowania za okres: 04 - 12.12.2023 r.

Biuletyn tygodniowy.

Informacje zamieszczane w niniejszym biuletynie przekazywane są przez podmioty włączone do Zintegrowanego Systemu Rolniczej Informacji Rynkowej (ZSRIR).

Podstawy prawne:

- ustawa z dnia 30 marca 2001 r. o rolniczych badaniach rynkowych (Dz.U. 2015, poz. 1160 – tekst jednolity);
- rozporządzenie Ministra Rolnictwa i Rozwoju Wsi z dnia 8 marca 2021 r. w sprawie zbieranych danych rynkowych (Dz. U. z 2021 r., poz. 589).

Spis treści

1. Ceny skupu – Instytut Ekonomiki Rolnictwa i Gospodarki Żywnościowej	3
1.1. Ceny skupu netto w zakładach przetwórczych i chłodniach (zł/kg)	3
2. Średnie tygodniowe ceny producenta – Krajowa Rada Izb Rolniczych	6
3. Rynek hurtowy	7
3.1. Cena warzyw na rynkach hurtowych	6
3.2. Cena owoców na rynkach hurtowych	8
3.3. Zmiana cen hurtowych dla wybranego asortymentu owoców i warzyw	9
4. Ceny jabłek – organizacje producentów	10
4.1. Ceny jabłek w skupie	
4.2. Ceny jabłek w sprzedaży	
5. Średnie ceny zakupu owoców i warzyw płacone przez sieci handlowe	11
6. Wykresy – średnie ceny na rynkach hurtowych 2023r.	12
7. Wykres – średnie ceny jabłek w Polsce w 2022/23 r.	13

Dodatkowe informacje.

1. Informacje dot. cen skupu dostarczane są przez IERiGŻ Zakład Ekonomiki Gospodarstw Rolnych i Ogrodniczych

2. Informacje dot. cen producenta dostarczane są przez KRIR MRiRW

3. Informacje dot. cen hurtowych dostarczone są przez przedstawicieli niżej wymienionych rynków hurtowych i ośrodków doradztwa rolniczego.

Warszawski Rolno-Spożywczy Rynek Hurtowy S.A. – **Bronisze** – www.bronisze.com.pl; **Gięda** - Białystok
Podlaskie Centrum Rolno Towarowe S.A. - <https://www.podlaskiecentrum.pl/>; **Lubelski Rynek Hurtowy S.A.**
– **Lublin** – www.elizowka.pl, **Wielkopolska Gildia Rolno-Ogrodnicza S.A.** – **Poznań** – www.wgro.com.pl;
Podkarpackie Centrum Hurtowe Agrohurt S.A. – **Rzeszów** – www.mgrt.rzeszow.pl; **Zachodniopomorskie**
Centrum Hurtowe Rolhurt- www.rolhurt.pl, **Mewat Bydgoszcz** - www.targowisko.mewat.pl, **Rolno-**
spożywczy rynek hurtowy- <http://www.targpiast.com.pl/>, **Łódzki Rynek Hurtowy ZIAZDOWA S.A.**
<https://zjazdowa.com.pl/>, **Radomska Gięda Rolna** - <https://rsrh-radom.pl/>, **Targowisko Miejskie**
Sandomierz - <http://targowiskasandomierz.pl/>, **Kompleks Handlowy RYBITWY** - <https://khrybitwy.pl/>.

4. Informacje dot. cen targowiskowych ziemniaków i cebuli dostarczone są przez pracowników ośrodków doradztwa rolniczego.

1. Ceny skupu – Instytut Ekonomiki Rolnictwa i Gospodarki Żywnościowej

1.1. Ceny skupu netto w zakładach przetwórczych i chłodniach (zł/kg) – BEZ AKTUALIZACJI

Ceny skupu netto w zakładach przetwórczych i chłodniach zbierane 4-5 XII 2023 r. (zł/kg)

Województwa	Cebula obrana	Cebula w łusce	Marchew na kostkę	Marchew na plastry	Ziemniaki
kujawsko-pomor.			0,60z		
kujawsko-pomor.	1,90z-2,00z	1,20z			1,10z
kujawsko-pomor.	1,80z-2,10z	1,20z-1,30z		0,65z	
kujawsko-pomor.	1,90z-2,10z				
lubelskie					
lubelskie		1,20z-1,30z			
lubelskie					
lubelskie					
lubuskie			0,55z		1,10z
łódzkie					
łódzkie					
małopolskie				0,60z-0,65z	
mazowieckie	1,95z-2,10z				
mazowieckie			0,50z-0,55z		
podkarpackie		1,25z			
podkarpackie				0,65z	
podlaskie					
podlaskie					
śląskie					
świętokrzyskie					
wielkopolskie					
wielkopolskie					
zachodnio-pomor.	2,00z				0,95z
średnio	1,80z-2,10z	1,20z-1,30z	0,50z-0,60z	0,60z-0,65z	0,95z-1,10z
tydzień temu	1,70z-2,00z	1,10z-1,20z	0,50z-0,55z	0,60z-0,70z	0,90z-1,10z
rok temu	2,45z	1,75z	0,44z	0,53z	0,95z

Województwa	Jabłka przemysłowe	Selery	Buraki	Pasternak	Pory	Kapusta biała
kujawsko-pomor.						
kujawsko-pomor.						
kujawsko-pomor.			0,45-0,50z		1,75z-1,80z	0,80z
kujawsko-pomor.		1,20z				
lubelskie	0,85z-0,91z			0,75-0,90z		
lubelskie	0,88z-0,90z					
lubelskie	0,90z	1,20z-1,25z				0,70z-0,80z
lubelskie			0,50-0,55z			
lubelskie						
lubuskie						
łódzkie				0,90z		
łódzkie	0,85z-0,91z				1,75z-1,90z	
małopolskie	0,87z		0,40-0,50z			
mazowieckie						
mazowieckie	0,86z-0,91z					
podkarpackie						0,70z-0,80z
podkarpackie		1,10z-1,15z				
podlaskie						
podlaskie						
śląskie					1,70z-1,80z	
świętokrzyskie						
wielkopolskie						
wielkopolskie						
zachodnio-pomor.						
średnio	0,85z-0,91z	1,10z-1,25z	0,40-0,53z	0,75z-0,90z	1,70z-1,90z	0,70z-0,80z
tydzień temu	0,83z-0,90z	1,15z-1,20z	0,55z	0,80z-0,90z	1,60z-1,90z	0,65z-0,80z
rok temu	0,38z	-	0,62z	-	1,48z	0,70z

l/z/ cena loco zaklad, k/kontraktacja,kl.I/klasa I, kl.II/klasa II,extra/klasa ekstra,m/"mokry" przemysl/s/ "suchy" przemysl,W/Węgielka

1.2. Ceny skupu warzyw i owoców w spółdzielniach ogrodniczych (zł/kg) – BEZ AKTUALIZACJI

Województwo	Buraki ćwikłowe	Cebula	Czosnek/głóвка	Kapusta biała	Kiszona kapusta	Ogórki kiszone	Pomidory
lubelskie					3,95		
lubelskie	0,95		1,55	0,85-0,95		7,95	
łódzkie		1,81	1,54	0,70-0,82	4,12		
łódzkie	0,99			0,66-0,70		7,80	7,56
małopol.	0,95		1,55		4,00	8,00	
małopol.		1,75			3,95	7,70	8,10
małopol.	0,96	1,74		0,68-0,72	4,10		
małopol.	0,95	1,75	1,54			7,89	7,95
mazowiec.	0,94	1,75	1,50		4,00	7,45	7,69
podkarp.	0,96			0,65-0,70		7,90	
podkarp.	0,95	1,75	1,51	0,70-0,90		7,95	
Cena średnia	0,96	1,76	1,53	0,65-0,95	4,02	7,83	7,83
dwa tygodnie temu	0,97	1,73	1,49	0,64-0,95	3,92	8,00	6,38
rok temu	1,13	2,24	1,22	2,17	3,79	5,33	6,04

Województwo	ogórki spod osłó	Rzodkiewka/b	Marchew (myta)	Pieczarki	Pietruszka	Pory	Selery
lubelskie	8,25			7,50-8,00	3,15	3,85	2,25
małopol.	9,10		1,45-1,56	6,60-7,60	3,25	3,97	2,20
małopol.		2,10			3,45	3,69	
mazowiec.	8,65	2,00	1,35-1,50	6,80-7,25	3,61	3,78	1,98
mazowiec.	7,95		1,25-1,45	6,55-7,56	3,45	3,66	2,30
podkarp.		2,15	1,35-1,50	6,45-8,00	3,56		2,10
podkarp.			1,36-1,48	6,50-7,25		3,80	2,20
Cena średnia	8,49	2,08	1,25-1,56	6,45-8,00	3,41	3,79	2,17
dwa tygodnie temu	7,44	1,93	1,00-1,35	6,50-8,50	3,24	3,22	2,15
rok temu	-	1,72	1,45	7,85	2,92	2,76	2,66

a/sztuka,b/peczek

Województwo	Jabłka deserowe	Jabłka przemysłowe	Gruszki
lubelskie	1,89-3,20	0,86-0,88	
łódzkie	1,75-3,10		
łódzkie			3,90-4,80
łódzkie		0,87-0,90	
małopolskie	1,68-3,20		3,87-4,35
małopolskie	1,70-3,30		
małopolskie			
małopolskie		0,86-0,92	
małopolskie			3,65-4,82
mazowiec.	1,80-3,10		
mazowiec.		0,87-0,90	
podkarp.	1,65-3,25		3,50-4,50
podkarp.			
Cena średnia	1,68-3,30	0,86-0,92	3,50-4,80
dwa tygodnie temu	1,60-3,30	0,85-0,91	3,30-4,50
rok temu	0,99-1,38	0,28-0,34	3,30

s/"suchy" przemysł, */jabłka w kal. 65+ i do średniej nie wliczana jest odmiana Antonówka

2. Średnie tygodniowe ceny producenta – Krajowa Rada Izb Rolniczych

Województwo/Towar	Mazowieckie			Świętokrzyskie			Wielkopolskie		
	04.12 - 10.12.2023r. cena w zł/kg (szt*)	27.11 - 03.12.2023r. cena w zł/kg (szt*)	tygodniowa zmiana ceny w %	04.12 - 10.12.2023r. cena w zł/kg (szt*)	27.11 - 03.12.2023r. cena w zł/kg (szt*)	tygodniowa zmiana ceny w %	04.12 - 10.12.2023r. cena w zł/kg (szt*)	27.11 - 03.12.2023r. cena w zł/kg (szt*)	tygodniowa zmiana ceny w %
Jabłka (op.5-20 kg) Golden delicious (70/80mm)	2,30	2,05	12,2	1,40	1,40	0,0	--	--	--
Jabłka (op.5-20 kg) Jonagold+Jonagored (70/80mm)	1,50	1,50	0,0	1,35	1,50	-10,0	--	--	--
Jabłka (op.5-20 kg) Idared (70/80mm)	1,30	1,35	-3,7	--	--	--	--	--	--
Jabłka (op.5-20 kg) Shampion (70/80mm)	1,30	1,30	0,0	1,35	1,35	0,0	--	--	--
Jabłka (op.5-20 kg) Boskoop (70/80mm)	2,80	2,50	12,0	2,05	1,90	7,9	--	--	--
Jabłka (op.5-20 kg) Gala (65/70mm)	2,00	2,30	-13,0	1,35	1,35	0,0	--	--	--
Gruszki (op.5-20 kg) Lukasówka (65/70 mm)	--	4,00	--	3,38	3,38	0,0	--	--	--
Cebula żółta 40-80 mm; op.5-25 kg	--	--	--	--	--	--	--	--	--
Cebula biała 40-80 mm op.5-25 kg	2,10	2,00	5,0	1,65	1,65	0,0	1,80	1,76	2,5
Marchew wszystkie odmiany pakowane luzem	1,90	1,90	0,0	1,00	1,00	0,0	2,30	1,89	21,7
Pietruszka korzeń op. 10 kg	--	--	--	3,00	3,00	0,0	5,00	3,73	34,1
Pomidory, typ okrągły; op. 5-6-kg	--	--	--	--	--	--	--	--	--
Ogórki, typ gładkie; op. 5-6 kg	--	--	--	--	--	--	--	--	--
Seler	--	--	--	3,00	3,00	0,0	4,00	4,00	0,0
Sałata masłowa za główkę	--	--	--	--	--	--	--	--	--
Szparagi biało/fioletowe >16mm	--	--	--	--	--	--	--	--	--
Burak ćwikłowy op. 10-15 kg	--	--	--	1,10	1,00	10,0	1,10	1,10	0,0
Kalafior 12-20 cm	--	--	--	--	--	--	--	--	--
Kapusta biała zł/kg	--	--	--	0,95	1,00	-5,0	1,10	1,10	0,0
Rzodkiewka za pęczek 1 szt	--	--	--	--	--	--	--	1,00	--
Ziemniaki (op. 15 kg)	--	--	--	1,25	1,25	0,0	--	--	--
Pieczarki 30-65 mm	--	--	--	12,00	12,00	0,0	7,50	7,76	-3,4

Wykorzystanie możliwe wyłącznie z dokładnym podaniem źródła.

3. Rynek hurtowy

3.1. Ceny warzyw na rynkach hurtowych

Ceny **WARZYW** na rynkach hurtowych w dniach 11.-12.12.2023r

Data notowania		Bronisze		Kalisz		Łódź		Poznań		Wrocław	
		11.12.2023		11.12.2023		11.12.2023		11.12.2023		12.12.2023	
Warzywa		Max	Min	Max	Min	Max	Min	Max	Min	Max	Min
KRAJOWE											
Buraki ćwikłowe	kg	0,90	1,50	1,00	1,60	1,00	1,40	2,00	2,80	1,00	2,00
Cebula biała	kg	1,86	2,30	1,60	1,80	1,67	2,67	2,50	2,80	2,00	2,50
Kapusta biała	kg	0,75	1,10	0,80	1,20	1,00	1,50	2,40	3,00		
Marchew	kg	1,85	2,25	2,50	2,50	1,90	2,30	2,50	2,80	1,00	2,30
Ogórki szklarniowe	kg	9,75	11,50			6,00	11,00	12,00	14,00	7,00	12,00
Pietruszka	kg	7,75	10,00	5,00	6,00	4,00	6,00	5,20	6,00	4,00	5,00
Pomidory	kg					7,50	10,83			6,50	7,00
Pomidory malinowe	kg	13,00	22,00	21,67	21,67	8,33	21,67	18,33	26,67	10,00	10,00
Pory	szt.	2,25	3,00	3,00	3,00	1,80	2,60	2,50	3,00	2,00	3,00
Rzodkiewka	pęczek					1,50	2,50	2,00	2,20	1,80	3,50
Sałata	szt.	3,50	5,00			3,00	5,50			4,00	5,50
Selery	kg	2,00	2,75	4,00	4,00	2,40	4,00	4,40	5,00	3,60	4,50
Ziemniaki	kg	1,96	2,33	1,20	1,73	1,20	2,00	1,87	2,53	1,50	2,30
Boczniki	kg	13,50	20,00					27,50	30,00	30,00	30,00
Pieczarki	kg	8,00	11,00	9,00	9,00	8,67	10,67	10,00	11,00	7,00	11,00
IMPORTOWANE											
Czosnek	kg	9,00	13,00	10,00	12,00						
Kalafiory	szt.			10,00	12,00						
Ogórki szklarniowe	kg	6,50	10,00	8,00	10,00			8,89	9,33		
Papryka czerwona	kg	6,00	12,00	10,00	12,00			9,60	11,60		
Papryka zielona	kg	9,00	10,00	10,00	10,00			10,00	11,00		
Papryka żółta	kg	6,00	12,00	10,00	12,00			11,60	12,00		
Pomidory	kg	5,00	12,00	7,50	10,00			9,23	10,00		
Pomidory malinowe	kg			10,00	14,00						
Rzodkiewka	pęczek	1,40	1,80	1,75	1,75						
Sałata	szt.	3,50	5,00	3,13	3,38						

Wykorzystanie możliwe wyłącznie z dokładnym podaniem źródła.

3.2. Cena owoców na rynkach hurtowych

Ceny **OWOCÓW** na rynkach hurtowych w dniach 11.-12.12.2023r

Miejscowość			Bronisze		Kalisz		Łódź		Poznań		Wrocław	
Data notowania			11.12.2023		11.12.2023		11.12.2023		11.12.2023		12.12.2023	
Owoce	Odm.	Jedn.	Min	Max	Min	Max	Min	Max	Min	Max	Min	Max
KRAJOWE												
Gruszki		kg	4,00	6,00	6,00	6,00	3,50	5,00	6,00	6,00	5,50	6,50
Jabłka												
	<i>Boskoop</i>	kg							3,00	3,67		
	<i>Cortland</i>	kg	2,66	3,66	2,67	3,33	2,00	3,67	3,67	4,00		
	<i>Gala</i>	kg	2,00	3,00	2,33	2,33			3,67	3,67		
	<i>Golden</i>	kg	2,00	3,00			1,67	2,87				
	<i>Jonagored</i>	kg	1,86	2,33	2,33	2,33						
	<i>Ligol</i>	kg	2,00	3,00	2,33	2,33	1,67	2,87	4,00	4,00		
	<i>Lobo</i>	kg	2,33	3,50	2,67	2,67	1,67	3,20	3,67	3,67		
	<i>Rubin</i>	kg			2,67	2,67			3,67	3,67		
	<i>Szampion</i>	kg	1,86	3,00	2,33	2,33	1,67	2,87	3,00	3,67		
	<i>Szara Reneta</i>	kg	2,66	3,66	2,67	2,67	1,67	3,67				
IMPORTOWANE												
Maliny		kg									40,00	72,00
Śliwki		kg									5,00	10,00
Ananasy		szt.	4,80	6,00	5,00	15,00	6,00	10,00			7,00	10,00
Arbuzy		kg									7,00	9,00
Banany		kg	4,44	5,27	5,00	5,00	4,72	5,56	4,44	6,11	5,00	6,50
Cytryny		kg			9,00	9,00	5,00	6,00	5,50	8,50	4,50	7,00
Grejpfruty		kg	4,00	16,00	5,00	7,00	5,29	5,88	6,07	7,86	7,00	9,00
Gruszki		kg	4,95	6,00	6,00	8,00	6,67	7,50	7,00	8,60		
Mandarynki		kg	4,00	12,00	8,00	9,00	7,00	8,00	5,50	10,50	6,00	11,00
Pomarańcze		kg	4,50	9,00	5,00	9,00	7,00	9,00	7,50	9,00	7,00	14,00
Winogrona		kg	15,00	25,00	20,00	25,00	19,00	20,00	13,60	21,00	12,50	20,00

Wykorzystanie możliwe wyłącznie z dokładnym podaniem źródła.

3.3. Zmiana cen hurtowych dla wybranego asortymentu owoców i warzyw

Produkt	Jedn.	Cena zł/jedn				Zmiany ceny (%)							
		14.12.2023		07.12.2023		w stosunku do poprzedniego notowania*)		2 tyg.		3 tyg.		4 tyg.	
		Min	Max	Min	Max	Min	Max	Min	Max	Min	Max	Min	Max
1	2	3	4	5	6	7	8	9	10	11	12	13	14
Warzywa krajowe													
Boczniki	kg	23,67	26,67	20,50	25,00	15,4	6,7	19,0	14,3	19,0	14,3	0,0	0,0
Buraki ćwikłowe	kg	1,18	1,86	1,25	1,78	-5,6	4,5	-3,4	11,3	-3,4	16,3	2,6	10,5
Cebula biała	kg	1,93	2,41	1,93	2,47	0,0	-2,4	-5,3	-0,3	-5,3	-1,4	1,1	0,8
Kapusta biała	kg	1,24	1,70	1,23	1,60	0,6	6,3	-1,7	7,4	-1,7	9,2	-5,5	1,2
Marchew	kg	1,95	2,43	1,82	2,26	7,1	7,5	26,4	29,8	26,4	40,6	44,4	29,0
Ogórki szklarniowe	kg	8,69	12,13	9,75	12,10	-10,9	0,2	-0,5	17,1	-0,5	29,6	22,4	48,8
Pietruszka	kg	5,19	6,60	4,39	5,62	18,2	17,4	26,4	27,3	26,4	30,9	31,1	33,3
Pomidory	kg	7,00	8,92	7,83	9,61	-10,6	-7,2	-17,3	-18,7	-17,3	-2,5	0,0	4,9
Pomidory malinowe	kg	14,27	20,40	13,27	19,93	7,5	2,3	40,0	31,6	40,0	55,9	67,8	96,9
Pory	szt.	2,31	2,92	2,49	3,04	-7,2	-3,9	2,3	2,5	2,3	-3,2	9,0	11,5
Rzodkiewka	peczek	1,77	2,73	1,83	2,40	-3,6	13,9	-14,5	9,3	-14,5	12,3	7,7	34,0
Salata	szt.	3,50	5,33	2,83	4,00	23,5	33,3	20,5	29,5	20,5	40,9	31,8	53,0
Selery	kg	3,28	4,05	3,16	3,90	3,8	3,8	-1,9	5,0	-1,9	6,4	3,0	2,7
Ziemniaki	kg	1,55	2,18	1,55	2,08	-0,4	4,8	8,8	12,8	8,8	10,6	11,0	4,6
Owoce krajowe													
Gruszki	kg	5,00	5,90	4,90	5,80	2,0	1,7	9,1	7,3	9,1	5,9	3,4	1,1
Jabłka:													
Boskoop	kg	3,00	3,67	3,00	3,67	0,0	0,0	0,0	0,0	0,0	0,0	0,0	0,0
Cortland	kg	2,75	3,67	2,75	3,67	0,0	0,0	0,0	1,1	0,0	1,1	0,0	1,1
Golden	kg	1,83	2,93	1,83	2,93	0,0	0,0	0,0	0,0	0,0	0,0	0,0	0,0
Jonagored	kg	2,10	2,33	2,10	2,33	0,0	0,0	0,0	0,0	0,0	0,0	0,0	0,0
Ligol	kg	2,50	3,05	2,50	3,13	0,0	-2,7	0,0	1,4	0,0	-2,7	0,0	0,0
Lobo	kg	2,58	3,26	2,58	3,26	0,0	0,0	3,3	0,0	3,3	0,0	3,3	2,6
Rubin	kg	3,17	3,17	3,17	4,83	0,0	-34,5	0,0	0,0	0,0	0,0	0,0	0,0
Szara Reneta	kg	2,33	3,33	2,50	3,37	-6,7	-1,3	0,0	0,0	0,0	-1,3	-5,2	-2,5
Szampion	kg	2,22	2,97	2,22	2,97	0,0	0,0	0,4	11,0	0,4	9,2	3,9	9,2
Warzywa importowane													
Czosnek	kg	9,50	12,50	9,50	12,50	0,0	0,0	-20,8	-25,0	-23,0	-27,9	-9,5	-7,4
Kalafiory	szt.	10,00	12,00	10,25	11,88	-2,4	1,1	0,0	0,0	3,4	5,9	3,4	5,9
Ogórki szklarniowe	szt.	7,80	9,78	7,26	9,48	7,4	3,1	-7,3	-3,3	19,9	22,2	35,6	44,9
Papryka czerwona	kg	8,53	11,87	8,20	11,20	4,1	6,0	-16,6	-3,8	-15,0	1,7	-8,6	4,7
Papryka żółta	kg	9,20	12,00	8,87	11,33	3,8	5,9	-11,3	2,9	-14,0	2,9	-8,0	5,9
Pomidory	kg	7,24	10,67	7,82	12,33	-7,4	-13,5	-9,2	-5,2	11,4	-11,1	44,9	47,1
Rzodkiewka	peczek	1,58	1,78	1,58	1,90	0,0	-6,6	-1,6	-6,6	8,6	-1,4	5,0	-1,4
Owoce importowane													
Ananasy	szt.	5,70	10,25	5,45	9,50	4,6	7,9	18,8	25,5	7,5	20,6	0,7	15,2
Banany	kg	4,72	5,69	4,61	5,44	2,4	4,5	0,8	4,2	3,4	7,8	-1,0	2,7
Cytryny	kg	6,00	7,63	6,25	7,63	-4,0	0,0	-1,4	0,5	2,3	2,8	11,1	8,9
Grejpfruty	kg	5,47	9,15	5,52	8,75	-0,8	4,6	-6,7	30,3	-3,2	37,0	-10,2	25,5
Gruszki	kg	6,15	7,53	6,17	7,88	-0,2	-4,4	2,1	-7,9	-5,8	-5,9	-4,1	-5,9
Mandarynki	kg	6,13	9,41	6,20	9,50	-1,6	6,3	-0,7	-5,1	-5,1	4,7	-12,9	-5,3
Winogrona	kg	16,02	22,20	16,72	21,80	1,0	-0,8	4,6	-1,3	2,9	1,7	5,2	2,4

4. Ceny jabłek – organizacje producentów

Skup jabłek przez organizacje producentów - główne odmiany

PLN/100kg

Odmiana	04.12 -10.12.12023	27.11 -03.12.12023	Zmiana [%]
Gala	229,1	167,7	26,8
Golden	--	--	--
Idared	--	121,2	--
Jonagold/Jonagored	133,6	129,3	3,2
Ligol	137,0	133,9	2,2
Szampion	123,3	125,1	-1,5

PLN/100kg

Odmiana	04.12 -10.12.12023	27.11 -03.12.12023	Zmiana [%]
Średnia ważona (wszystkie odmiany)	148,9	143,0	3,9

Sprzedż jabłek przez organizacje producentów - główne odmiany

PLN/100kg

Odmiana	04.12 -10.12.12023	27.11 -03.12.12023	Zmiana [%]
Gala	314,1	305,3	2,8
Gloster	--	--	--
Golden	290,5	298,4	-2,7
Idared	--	184,2	--
Jonagold/Jonagored	235,4	238,9	-1,4
Ligol	273,7	277,8	-1,5
Szampion	249,9	254,2	-1,7

PLN/100kg

Odmiana	04.12 -10.12.12023	27.11 -03.12.12023	Zmiana [%]
Średnia ważona (wszystkie odmiany)	255,8	259,0	-1,3

5. Średnie ceny zakupu owoców i warzyw płacone przez sieci handlowe

OWOCE - luzem

Towar	Cena w zł/kg		Zmiana [%]
	10.12.2023	03.12.2023	
Jabłka wg odmian (krajowe):			
Gala	3,32	3,13	6,1
Golden delicious	3,16	3,12	1,3
Jonagold/jonagored	2,47	2,49	-0,8
Ligol	2,89	2,83	2,1
Lobo	2,87	2,87	0,0
Szampion	2,71	2,52	7,5
Jabłka wg odmian (import):			
Granny smith	6,67	6,67	0,0
Pomarańcze odmiany:			
nieokreślone	5,40	6,26	-13,7

WARZYWA - luzem

Towar	Cena w zł/kg		Zmiana [%]
	10.12.2023	03.12.2023	
krajowe			
Marchew	2,34	1,82	28,6
Pomidory okrągłe	13,86	12,00	15,5
Ziemniaki	1,88	1,88	0,0
z importu			
Pomidory okrągłe	8,19	7,60	7,8
Pomidory typu cherry	15,27	16,37	-6,7

WARZYWA - opakowania do 2 kg

Towar	Cena w zł/kg		Zmiana [%]
	10.12.2023	03.12.2023	
krajowe			
Marchew	2,95	2,50	18,0
Pomidory typu cherry	15,50	17,69	-12,4
Ziemniaki	2,54	2,55	-0,4
z importu			
Pomidory typu cherry	16,39	15,91	3,0

Dane podane w tabelach oznaczają ostatni dzień analizowanego tygodnia.

6. Wykresy – średnie ceny na rynkach hurtowych 2023r.

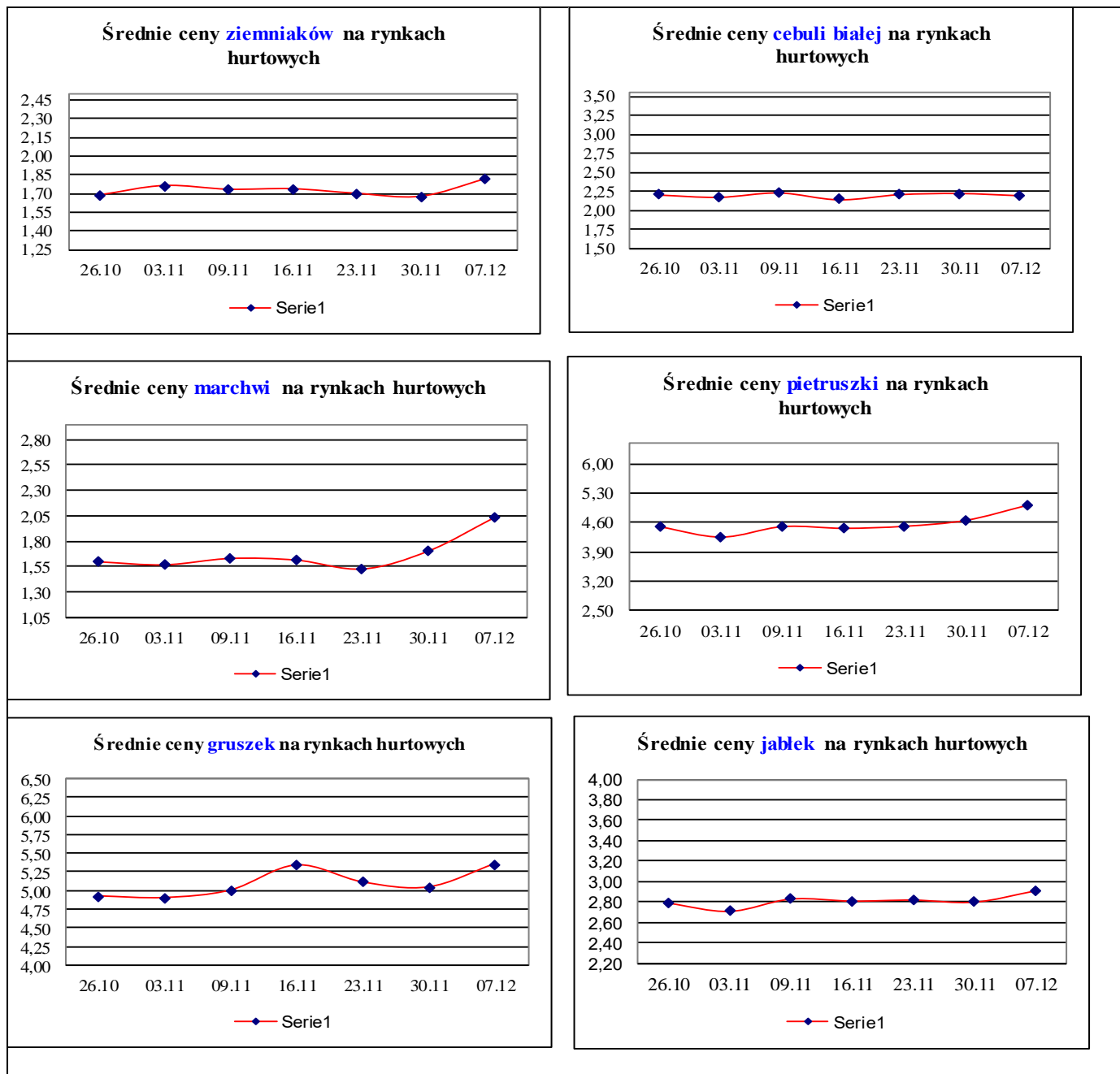

7. Wykres – średnie ceny jabłek w Polsce w 2022/23 r.

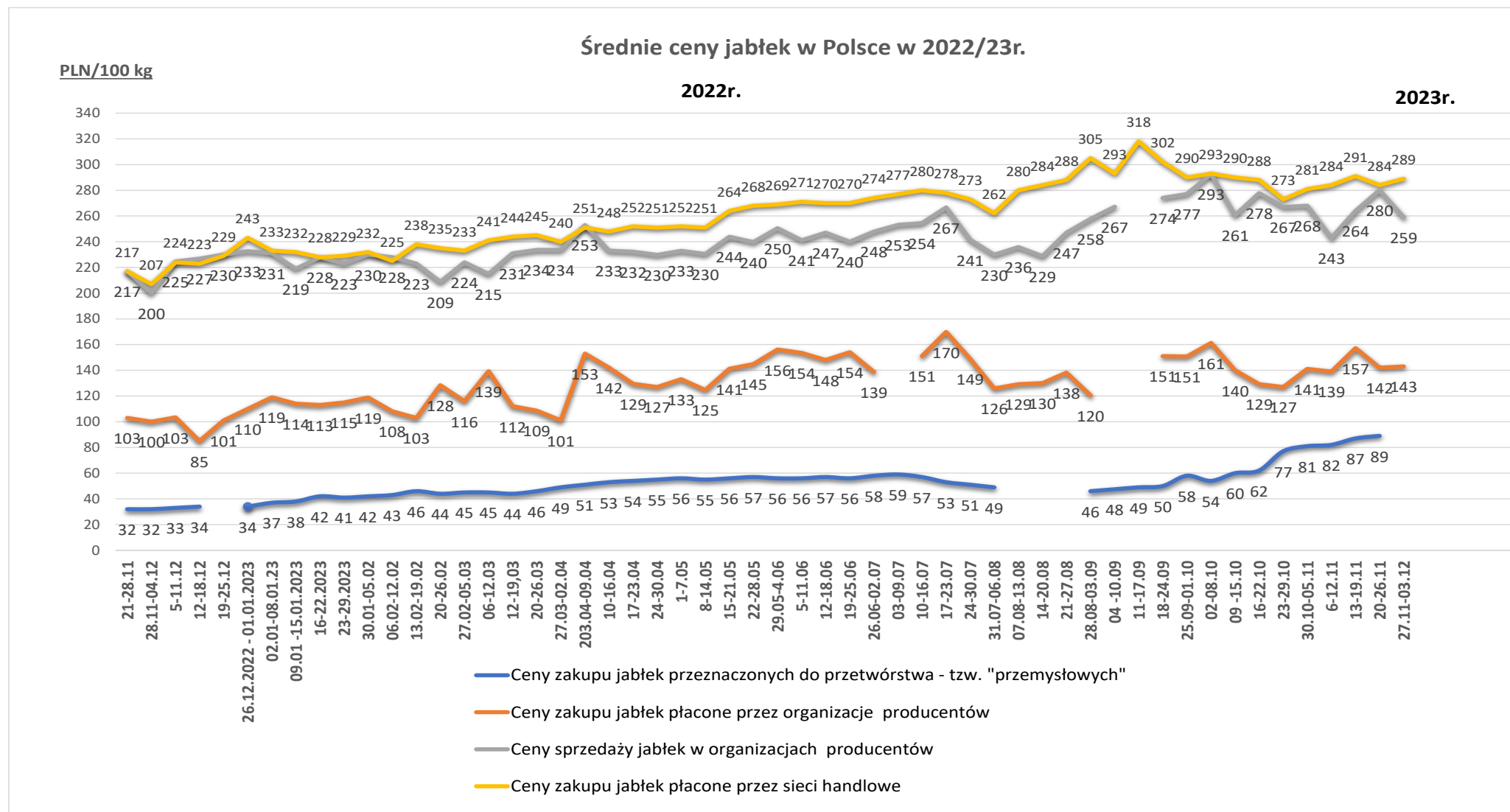

Wykorzystanie możliwe wyłącznie z dokładnym podaniem źródła.

Ceny jabłek odmiany *Shampion* na rynkach hurtowych

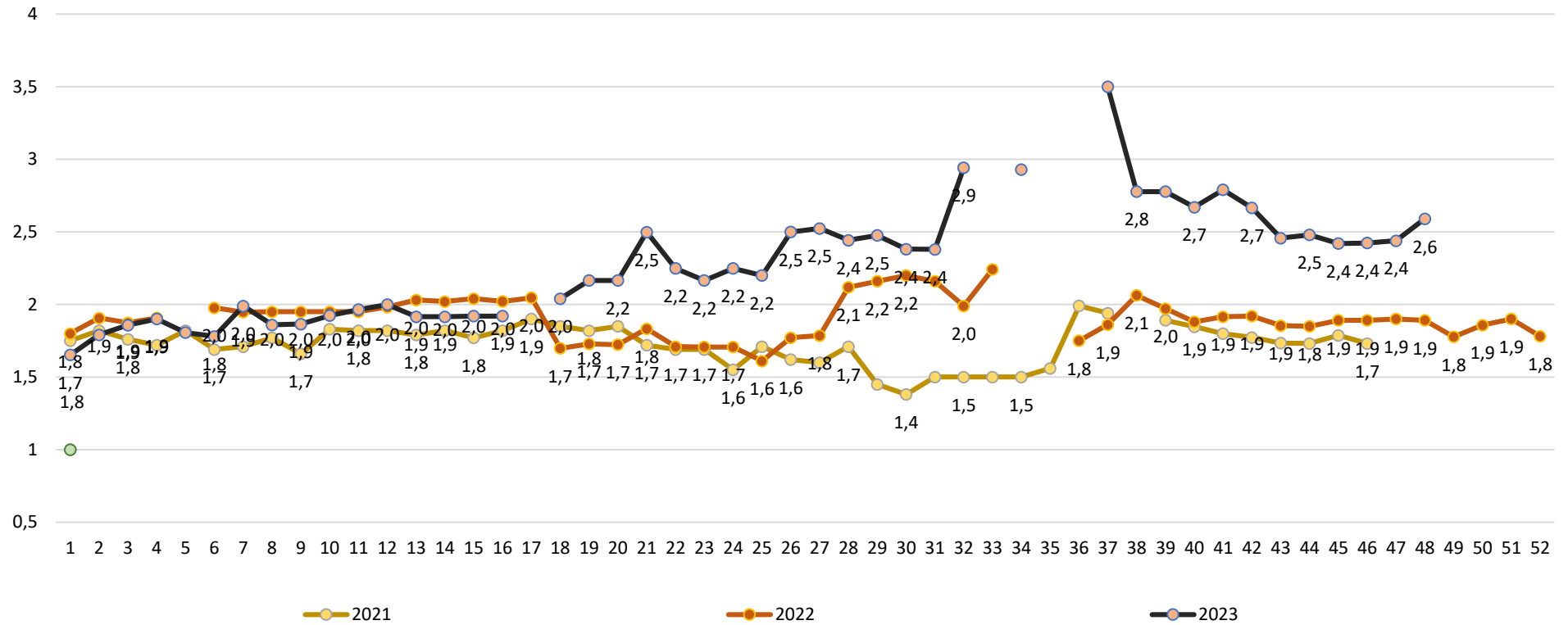

Wykorzystanie możliwe wyłącznie z dokładnym podaniem źródła.

Średnie ceny zakupu jabłek (luzem) płacone przez podmioty handlu detalicznego

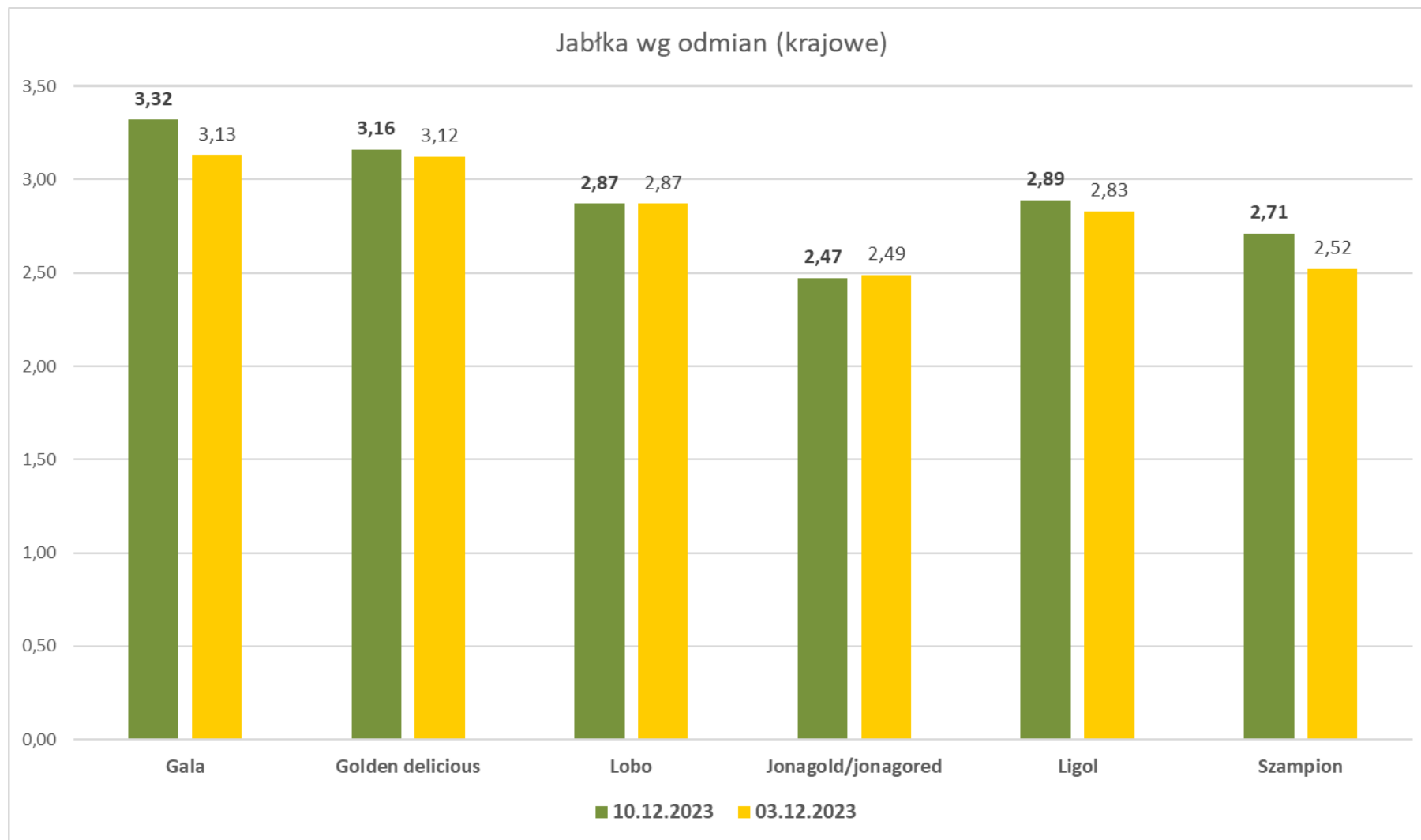

Wykorzystanie możliwe wyłącznie z dokładnym podaniem źródła.

Średnie ceny zakupu warzyw (luzem) płacone przez podmioty handlu detalicznego

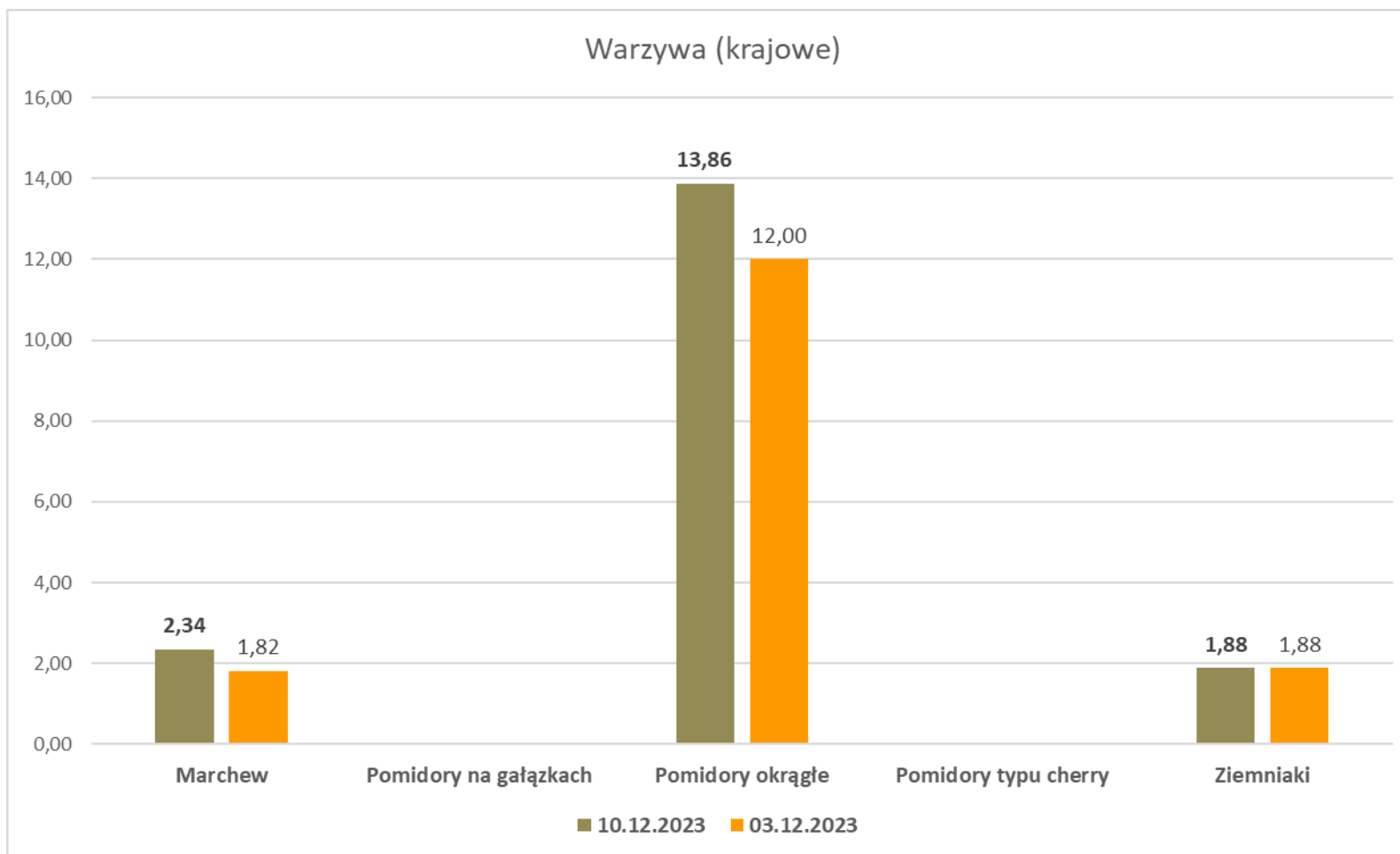

Wykorzystanie możliwe wyłącznie z dokładnym podaniem źródła.

Wydawca: Ministerstwo Rolnictwa i Rozwoju Wsi; 00-930 Warszawa ul. Wspólna 30

tel. (022) 623 27 67; fax (022) 623 27 06, 623 27 07

Adres internetowy: [strona ZSRIR](#); **E-mail:** Biuletyn@minrol.gov.pl

Autor: Tomasz Chruśliński tel. (022) 623-27-67; E-mail: Tomasz.Chruslinski@minrol.gov.pl,

Warunki dostępu do publikacji:

Tygodnik jest udostępniany zainteresowanym osobom bezpłatnie.

Rynek owoców i warzyw świeżych - ukazuje się w każdy czwartek.