

Zarządzenie Nr 16/2021

Nadleśniczego Nadleśnictwa Zdroje z dnia 28.07.2021 r. zmieniające Zarządzenie nr 27/2017 z dnia 17.11.2017r. w sprawie wprowadzenia Regulaminu Organizacyjnego Nadleśnictwa Zdroje (znak sprawy: NP.012.1.2021)

Na podstawie art. 35 ust. 1 ustawy z dnia 28 września 1991 r. o lasach (Dz. U. z 2021 r., poz. 1275) w związku z § 22 pkt 3 Statutu Państwowego Gospodarstwa Leśnego Lasy Państwowe, stanowiącego załącznik do zarządzenia nr 50 Ministra Ochrony Środowiska, Zasobów Naturalnych i Leśnictwa z dnia 18 maja 1994 r. w sprawie nadania Statutu Państwowemu Gospodarstwu Leśnemu Lasy Państwowe oraz zarządzam, co następuje:

§ 1

1. W Regulaminie Organizacyjnym Nadleśnictwa Zdroje wprowadzonym Zarządzeniem nr 27/2017 z dnia 17.11.2017 r. zmianie ulega treść Załącznika graficznego nr 1 do Regulaminu Organizacyjnego Nadleśnictwa Zdroje - „Struktura organizacyjna Nadleśnictwa Zdroje”.
2. Nowa „Struktura organizacyjna Nadleśnictwa Zdroje” stanowi Załącznik nr 1 do niniejszego Zarządzenia.

§ 2

Pozostałe zapisy Zarządzenia nr 27/2017 z dnia 17.11.2017 r. pozostają bez zmian.

§ 3

1. Zarządzenie wchodzi w życie z dniem podpisania.
2. Treść zarządzenia zostanie podana do wiadomości pracowników poprzez kolportaż internetowy na imienne służbowe adresy poczty elektronicznej.

NADLEŚNICZY
Nadleśnictwa Zdroje

Przemysław Zwaduch

**Struktura organizacyjna
Nadleśnictwa Z R O J E**

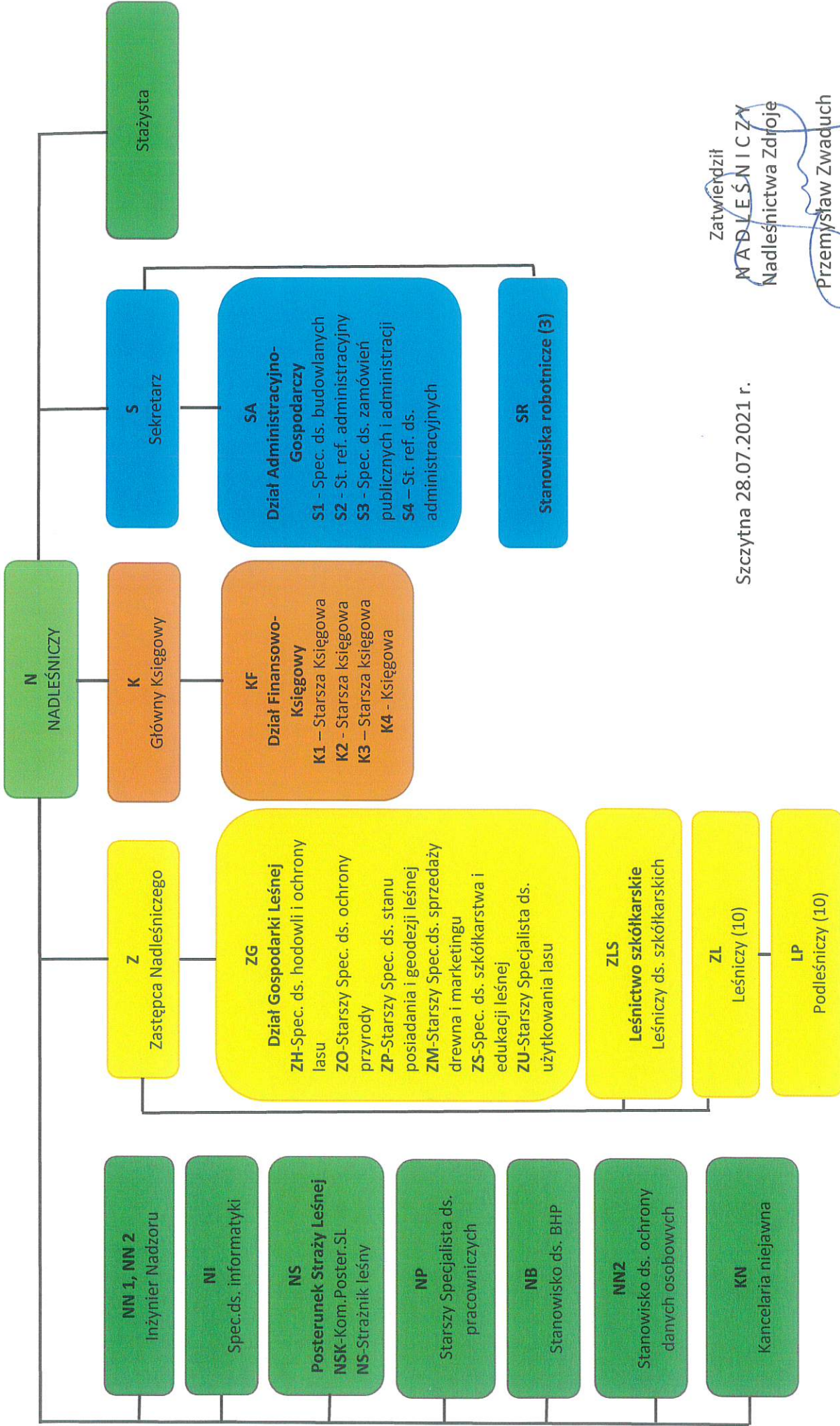

Szczytna 28.07.2021 r.

Zatwierdził
NADLEŚNICZY
Nadleśnictwa Zdroje
Przemysław Zwaduch