

**Obszary udokumentowanych złóż kopalin  
wprowadzone zarządzeniem zastępczym  
Wojewody Mazowieckiego**

ZAŁĄCZNIK NR 2

**STUDIUM UWARUNKOWAŃ I KIERUNKÓW  
ZAGOSPODAROWANIA PRZESTRZENNEGO  
MIASTA I GMINY SEROCK**

UWARUNKOWANIA ZAGOSPODAROWANIA PRZESTRZENNEGO

SKALA 1 : 25 000

0 1 2 4 km

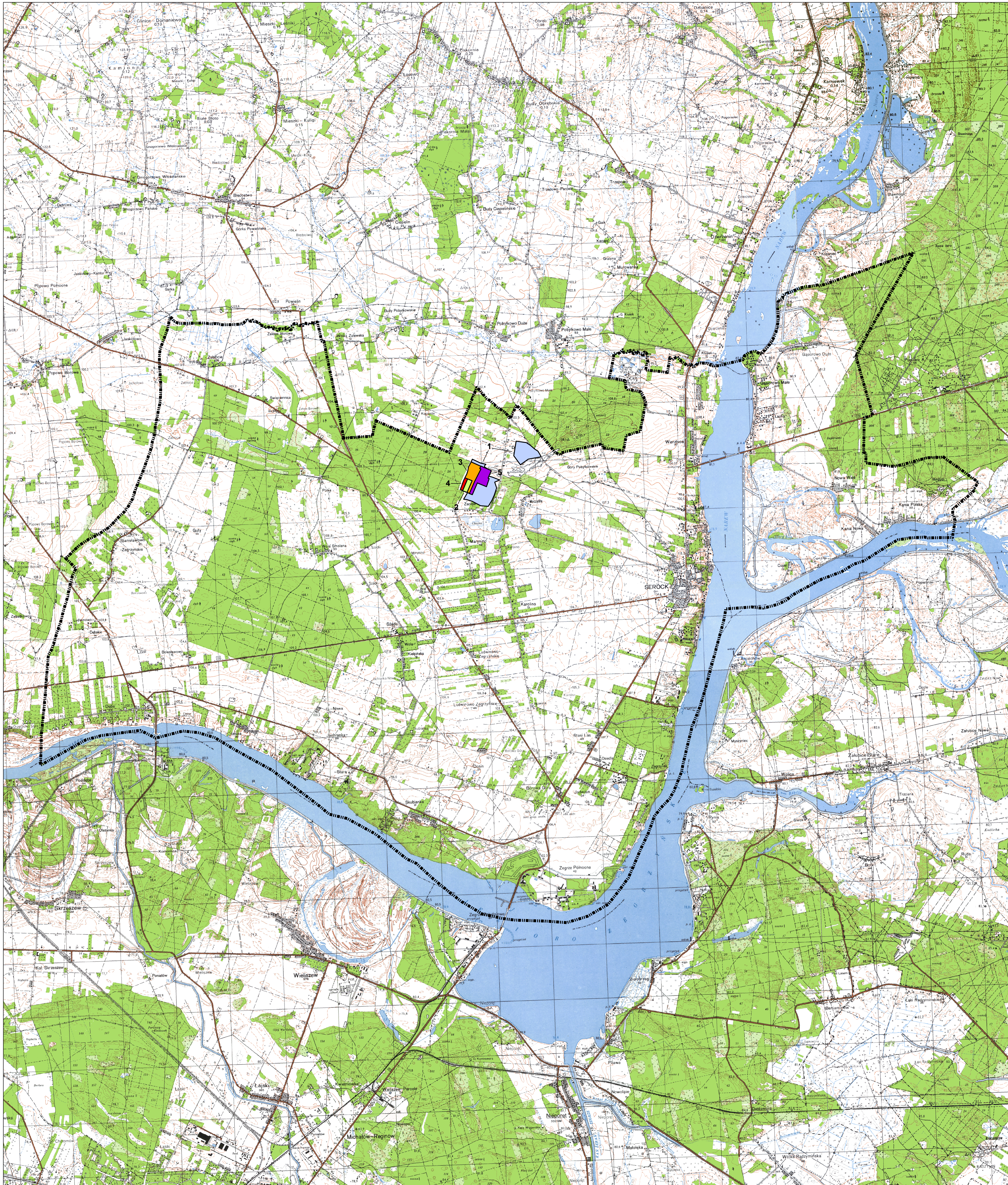

**OZNACZENIA**

granica gminy

**OBSZARY UDOKUMENTOWANYCH ZŁÓŻ KOPALIN**

- 1. DĘBINKI - ZŁOŻE KRUSZYWA NATURALNEGO - PIASKI  
nr MIDAS: 6191 KN
- 2. DĘBINKI II - ZŁOŻE KRUSZYWA NATURALNEGO - PIASKI  
nr MIDAS: 6196 KN
- 3. DĘBINKI III - ZŁOŻE KRUSZYWA NATURALNEGO - PIASKI  
nr MIDAS: 6989 KN
- 4. DĘBINKI IV - ZŁOŻE KRUSZYWA NATURALNEGO - PIASKI  
nr MIDAS: 6988 KN
- 5. DĘBINKI V - ZŁOŻE KRUSZYWA NATURALNEGO - PIASKI  
nr MIDAS: 19659 KN

Opracowanie:  
BUDPLAN Sp. z o.o.  
Kordeckiego 20  
04-327 Warszawa  
mgr Agata Grzelak