

ZARZĄDZENIE NR 24 /2012
REGIONALNEGO DYREKTORA OCHRONY ŚRODOWISKA
W BYDGOSZCZY
z dnia 26 listopada 2012 r.

w sprawie wyznaczenia pieszego szlaku dydaktycznego na obszarze rezerwatu przyrody
„Wronie”

Na podstawie art. 15 ust. 1 pkt 15 i ust. 5 ustawy z dnia 16 kwietnia 2004 roku o ochronie przyrody (Dz. U. z 2009 r. Nr 151, poz. 1220, Nr 157, poz. 1241, Nr 215, poz. 1664, z 2010 r. Nr 76, poz. 489 i Nr 119, poz. 804 oraz z 2011 r. Nr 34, poz. 170, Nr 94, poz. 549, Nr 208, poz. 1241 i Nr 224, poz. 1337 oraz z 2012 r. poz. 985), zarządza się, co następuje:

§1. Wyznacza się szlak dydaktyczny pieszy w celu edukacyjnym na obszarze rezerwatu przyrody „Wronie”. Trasę szlaku wyznacza się zgodnie z załącznikiem do niniejszego zarządzenia.

§2. Oznakowanie szlaku i dbałość o jego bezpieczne użytkowanie należy do zarządcy terenu, Nadleśniczego Nadleśnictwa Golub-Dobrzyń.

§3. Zarządzenie wchodzi w życie z dniem podpisania.

REGIONALNY DYREKTOR
OCHRONY ŚRODOWISKA W BYDGOSZCZY

WŁODZIMIERZ OGLEPIK

ZASTĘPCA REGIONALNEGO DYREKTORA
OCHRONY ŚRODOWISKA
Regionalny Konsorzator Przyrody w Bydgoszczy

dr inż. Marek Machnikowski

26.11.2012

BD-742

RADCA PRAWNY
Bartosz Rakoczy

Starszy Specjalista
26.11.2012
Sebastian Dąbrowski

Załącznik

do zarządzenia nr 24/2012

Regionalnego Dyrektora

Ochrony Środowiska

w Bydgoszczy

z dnia 26 listopada 2012 r.

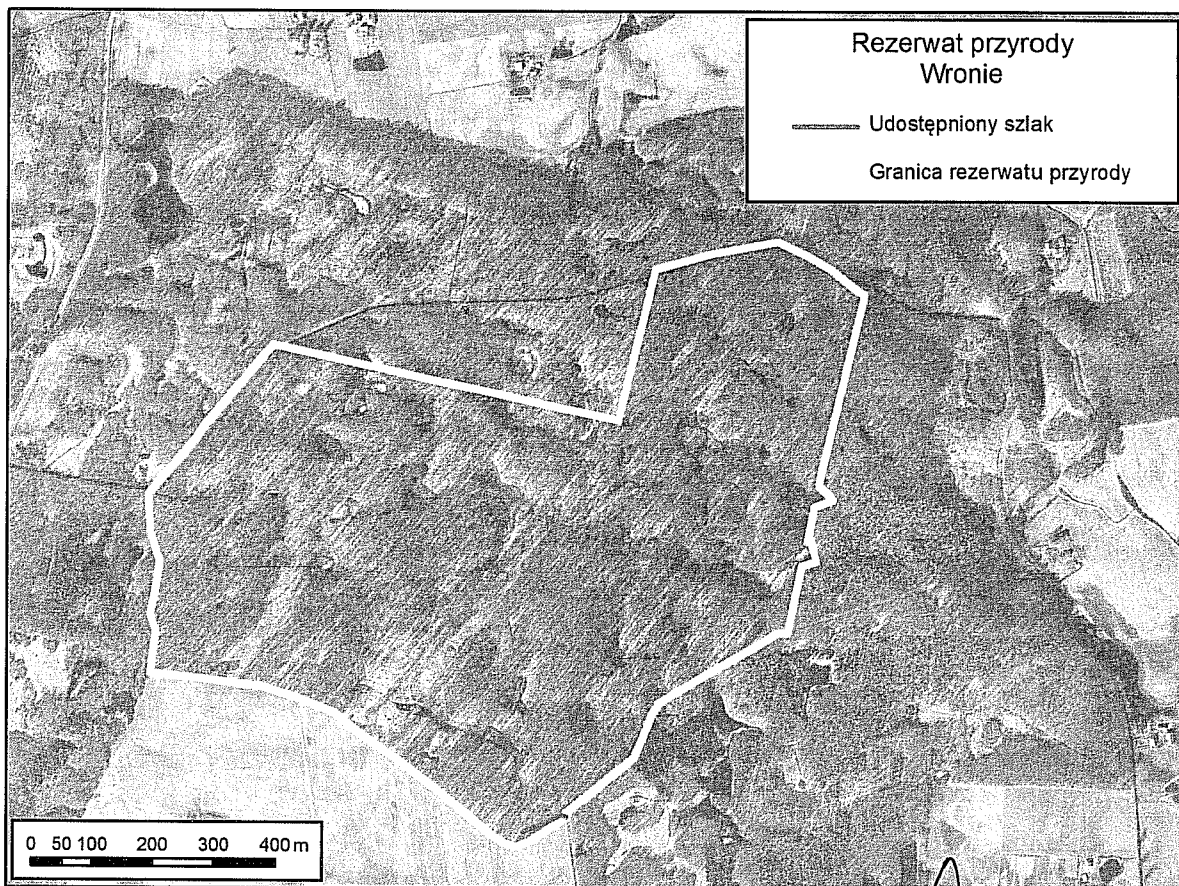

REGIONALNY DYREKTOR
OCHRONY ŚRODOWISKA W BYDGOSZCZY
WŁODZIMIERZ CIEPŁY

UZASADNIENIE

Wyznaczenie szlaku na obszarze rezerwatu przyrody, na podstawie art. 15 ust. 1 pkt 15 i ust. 5 ustawy z dnia 16 kwietnia 2004r. o ochronie przyrody (Dz. U. z 2009 r. Nr 151, poz. 1220, z późn. zm.), należy do kompetencji regionalnego dyrektora ochrony środowiska.

Nadleśniczy Nadleśnictwa Golub-Dobrzyń pismem z dnia 17.10.2012 r., znak ZG-733-2/12, zwrócił się z wnioskiem o udostępnienie do ruchu pieszego w celu edukacyjnym miejsca przy istniejącej kapliczce św. Huberta na terenie rezerwatu przyrody „Wronie”. Pismem z dnia 16.11.2012 r. Nadleśnictwo Golub-Dobrzyń przesłało propozycję dojścia do kapliczki od granic rezerwatu. Ze względu na powyższe Regionalny Dyrektor Ochrony Środowiska w Bydgoszczy podjął decyzję o wyznaczeniu na terenie ww. rezerwatu przyrody pieszego szlaku dydaktycznego, z przebiegiem zgodnie z załącznikiem graficznym. Oznakowanie szlaku i dbałość o jego bezpieczne użytkowanie należy do zarządcy terenu, Nadleśniczego Nadleśnictwa Golub-Dobrzyń.

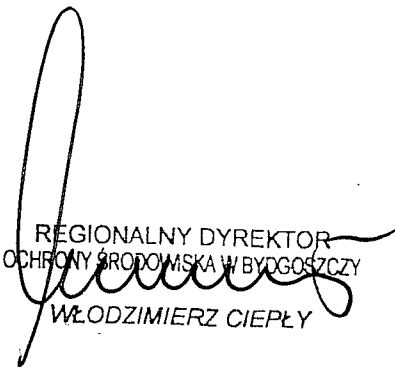
REGIONALNY DYREKTOR
OCHRONY ŚRODOWISKA W BYDGOSZCZY

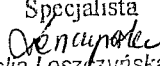
WŁODZIMIERZ CIEPŁY

Specjalista

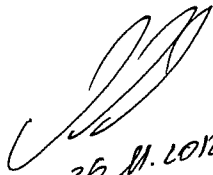
Kornelia Leszczyńska-Deja
26.11.2012r.

Starszy Specjalista
26.11.2012
Sebastian Dąbrowski



26.11.2012r.