



# DZIENNIK URZĘDOWY

## WOJEWÓDZTWA ŚWIĘTOKRZYSKIEGO

---

Kielce, dnia 26 września 2017 r.

Poz. 2912

### ZARZĄDZENIE REGIONALNEGO DYREKTORA OCHRONY ŚRODOWISKA W KIELCACH

z dnia 20 września 2017 r.

#### w sprawie rezerwatu przyrody Ługi

Na podstawie art. 13 ust. 3 ustawy z dnia 16 kwietnia 2004 roku o ochronie przyrody (tekst jednolity Dz. U. z 2016 r. poz. 2134, z późn. zm.<sup>1)</sup>) zarządza się, co następuje:

§ 1.1. Rezerwat przyrody pod nazwą Ługi, zwany dalej „rezerwatem”, obejmuje obszar bagien i lasu, o powierzchni 88,39 ha położony w obrębie ewidencyjnym Jeżowice, gminie Włoszczowa, powiecie włoszczowskim, w województwie świętokrzyskim, na gruntach Nadleśnictwa Włoszczowa w leśnictwie Kurzelów.

2. Położenie i przebieg granicy rezerwatu w postaci mapy przedstawia załącznik nr 1 do zarządzenia.

3. Położenie i przebieg granicy rezerwatu w postaci współrzędnych punktów jej załamania przedstawia załącznik nr 2 do zarządzenia.

§ 2. Celem ochrony rezerwatu jest zachowanie miejsc lęgowych wielu gatunków ptaków związanych ze środowiskiem wodno-bagiennym i leśnym.

§ 3.1. Dla rezerwatu określa się rodzaj: Faunistyczny (Fn).

2. Dla rezerwatu określa się typ i podtyp:

1) ze względu na dominujący przedmiot ochrony: typ – Faunistyczny (PFn), podtyp – ptaków (pt);

2) ze względu na główny typ ekosystemu: typ – Różnych ekosystemów (EE), podtyp – lasów i wód (lw).

§ 4. Sprawowanie nadzoru nad rezerwatem powierza się Regionalnemu Konserwatorowi Przyrody w Kielcach.

---

<sup>1)</sup> Zmiany tekstu jednolitego wymienionej ustawy zostały ogłoszone w Dz. U. z 2015 r. poz. 1936; z 2016 r. poz. 2249 i 2260 oraz z 2017 r. poz. 60, 132, 1074 i 1595.

§ 5. Zarządzenie wchodzi w życie po upływie 14 dni od dnia ogłoszenia<sup>2)</sup>.

Regionalny Dyrektor Ochrony  
Środowiska w Kielcach

**Waldemar Pietrasik**

---

<sup>2)</sup> Niniejsze zarządzenie było poprzedzone Zarządzeniem Ministra Leśnictwa i Przemysłu Drzewnego z dnia 21 września 1981 r. w sprawie uznania za rezerwat przyrody (M. P. Nr 26 poz. 231), które zostało zamieszczone w obwieszczeniu Wojewody Świętokrzyskiego z dnia 15 października 2001 r. w sprawie ogłoszenia wykazu rezerwatów (Dz. Urz. Woj. Święt. Nr 107, poz. 1270), zarządzenie to na podstawie art. 157 ustawy z dnia 16 kwietnia 2004 r. o ochronie przyrody (Dz. U. z 2016 r. poz. 2134, z późn. zm.), traci moc z dniem wejścia w życie niniejszego zarządzenia z tym, że na podstawie art. 153 tej ustawy rezerwat przyrody utworzony przed dniem wejścia w życie ustawy stał się rezerwatem przyrody w rozumieniu niniejszej ustawy.

Załącznik nr 1 do zarządzenia Regionalnego Dyrektora Ochrony Środowiska w Kielcach z dnia 20 września 2017 r. w sprawie rezerwatu przyrody Ługi

## POŁOŻENIE I PRZEBIEG GRANICY REZERWATU W POSTACI MAPY

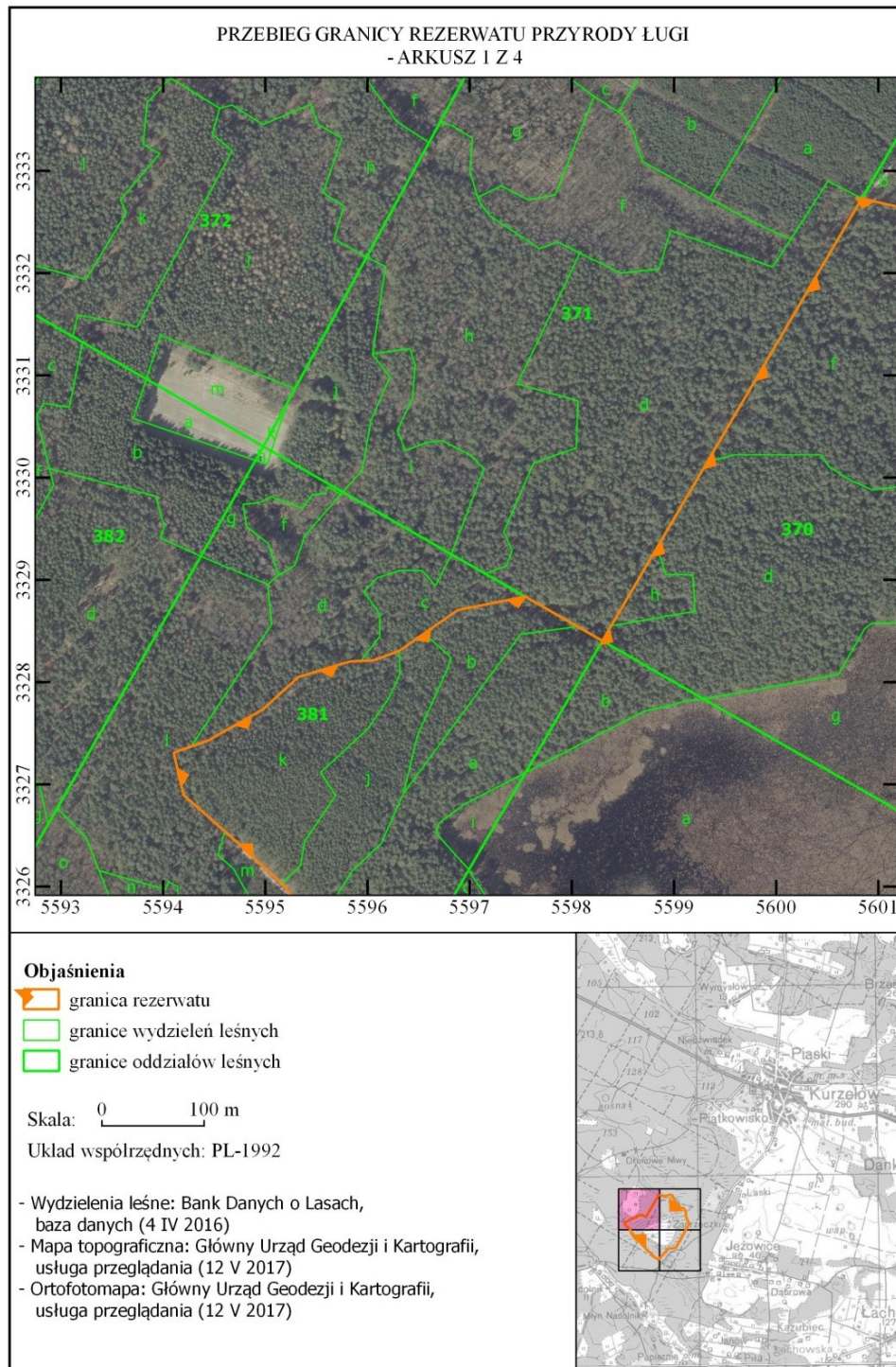



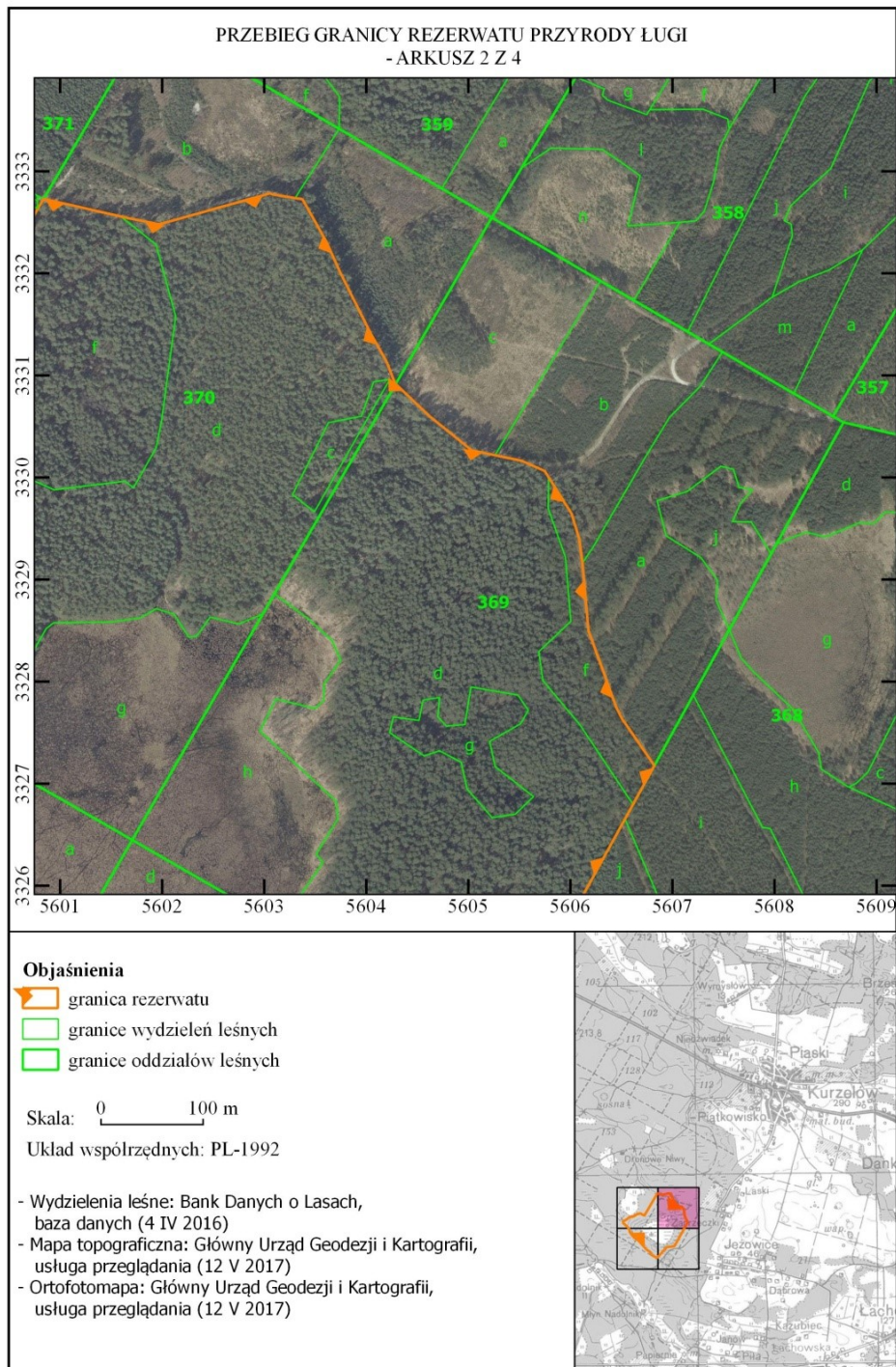

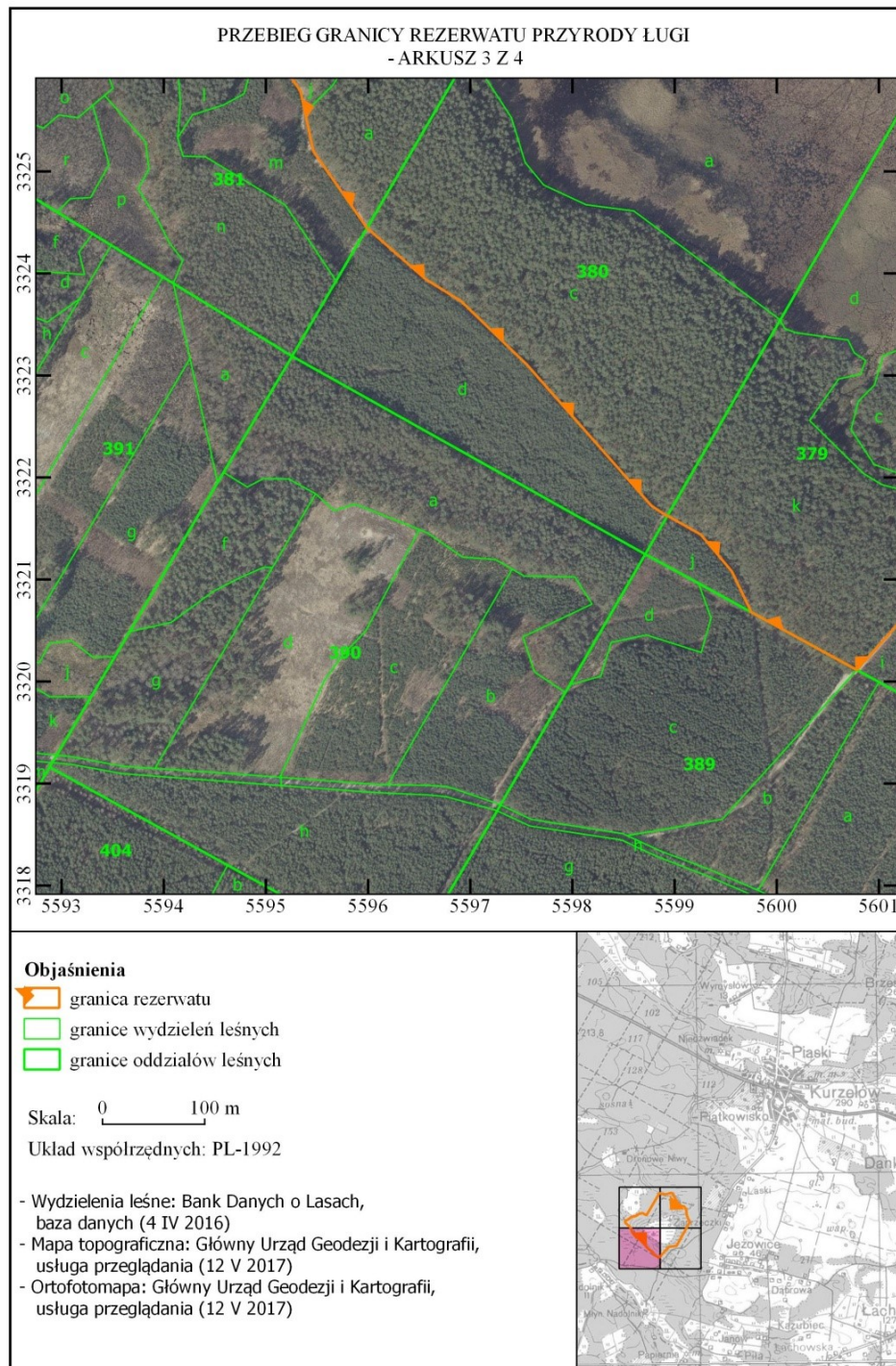



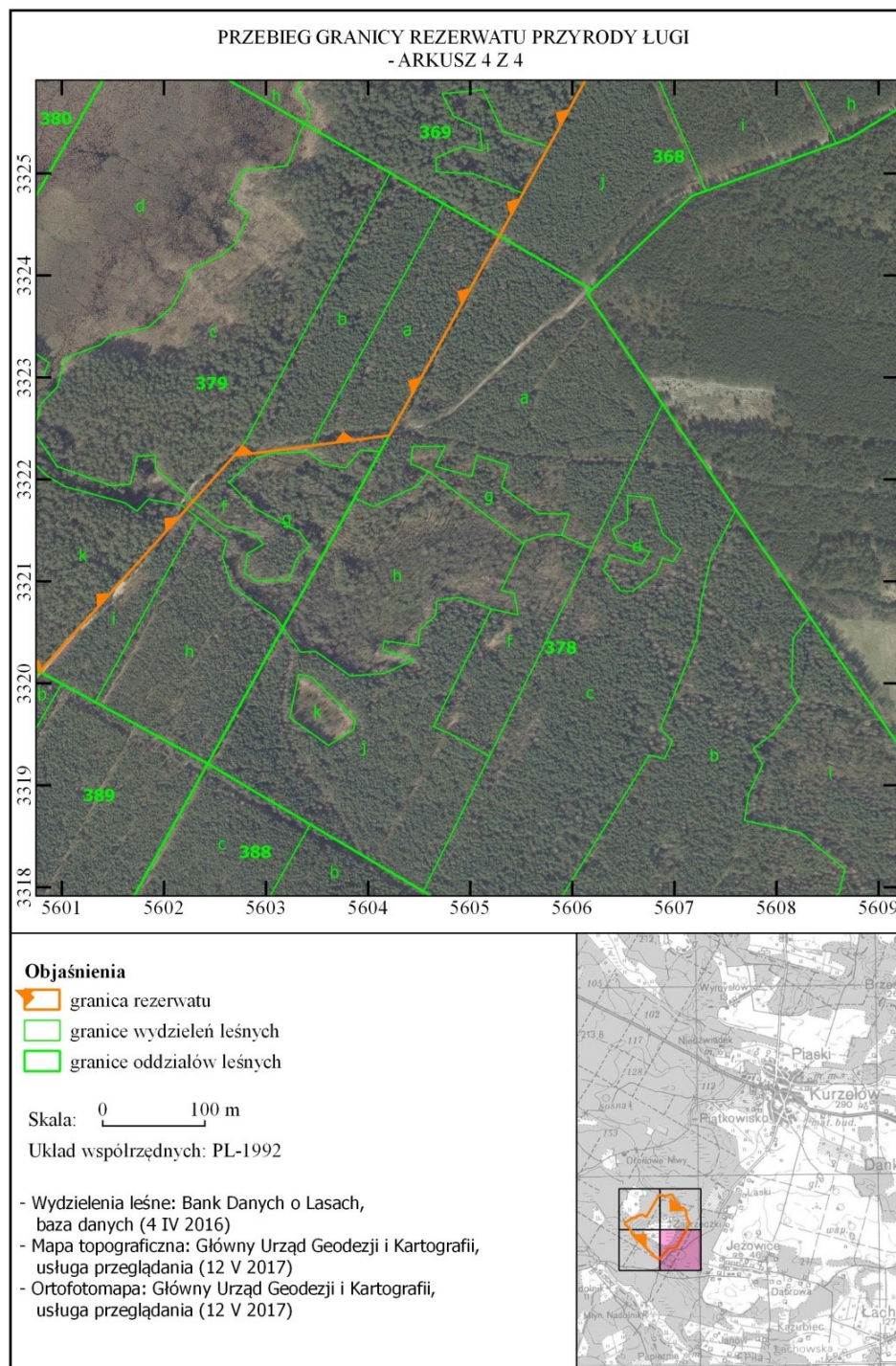

Załącznik nr 2 do zarządzenia Regionalnego Dyrektora Ochrony Środowiska w Kielcach z dnia 20 września 2017 r. w sprawie rezerwatu przyrody Ługi

**POŁOŻENIE I PRZEBIEG GRANIC REZERWATU W POSTACI WSPÓLRZĘDNYCH PUNKTÓW ZAŁAMANIA GRANICY, W UKŁADZIE WSPÓLRZĘDNYCH PŁASKICH PROSTOKĄTNYCH PL-1992**

| Nr | X         | Y         |
|----|-----------|-----------|
| 1  | 333091,63 | 560428,81 |
| 2  | 333080,04 | 560440,98 |
| 3  | 333060,06 | 560461,96 |
| 4  | 333060,00 | 560462,04 |
| 5  | 333053,44 | 560470,15 |
| 6  | 333026,59 | 560503,38 |
| 7  | 333021,82 | 560526,16 |
| 8  | 333016,34 | 560552,33 |
| 9  | 333006,42 | 560574,82 |
| 10 | 333004,13 | 560576,26 |
| 11 | 333000,79 | 560578,36 |
| 12 | 333000,14 | 560578,77 |
| 13 | 332964,41 | 560601,28 |
| 14 | 332938,95 | 560608,88 |
| 15 | 332919,11 | 560611,53 |
| 16 | 332916,01 | 560611,81 |
| 17 | 332849,65 | 560617,81 |
| 18 | 332774,91 | 560644,93 |
| 19 | 332768,47 | 560648,17 |
| 20 | 332762,10 | 560651,37 |
| 21 | 332757,82 | 560654,71 |
| 22 | 332719,51 | 560681,04 |
| 23 | 332717,66 | 560682,31 |
| 24 | 332715,70 | 560681,23 |
| 25 | 332709,50 | 560677,81 |
| 26 | 332679,68 | 560661,38 |
| 27 | 332665,48 | 560653,56 |
| 28 | 332640,41 | 560639,75 |
| 29 | 332526,19 | 560576,82 |
| 30 | 332480,62 | 560551,71 |
| 31 | 332438,89 | 560528,72 |
| 32 | 332436,26 | 560527,27 |
| 33 | 332251,86 | 560425,46 |
| 34 | 332247,50 | 560423,06 |
| 35 | 332243,15 | 560420,66 |
| 36 | 332242,82 | 560418,20 |

|    |           |           |
|----|-----------|-----------|
| 37 | 332242,37 | 560414,75 |
| 38 | 332240,72 | 560402,36 |
| 39 | 332236,07 | 560367,31 |
| 40 | 332233,93 | 560351,13 |
| 41 | 332233,11 | 560344,85 |
| 42 | 332226,56 | 560295,63 |
| 43 | 332223,30 | 560268,96 |
| 44 | 332178,64 | 560228,70 |
| 45 | 332171,00 | 560221,93 |
| 46 | 332164,63 | 560216,20 |
| 47 | 332011,41 | 560078,36 |
| 48 | 332013,38 | 560074,75 |
| 49 | 332064,79 | 559980,88 |
| 50 | 332068,35 | 559974,38 |
| 51 | 332070,16 | 559974,10 |
| 52 | 332107,34 | 559956,37 |
| 53 | 332107,98 | 559956,06 |
| 54 | 332144,17 | 559925,57 |
| 55 | 332162,52 | 559893,07 |
| 56 | 332162,54 | 559893,02 |
| 57 | 332162,11 | 559892,77 |
| 58 | 332163,21 | 559891,10 |
| 59 | 332172,24 | 559877,37 |
| 60 | 332310,35 | 559755,66 |
| 61 | 332372,79 | 559691,11 |
| 62 | 332394,49 | 559656,18 |
| 63 | 332444,62 | 559598,97 |
| 64 | 332446,41 | 559597,70 |
| 65 | 332519,76 | 559546,43 |
| 66 | 332557,93 | 559538,33 |
| 67 | 332577,19 | 559534,22 |
| 68 | 332579,17 | 559533,68 |
| 69 | 332600,00 | 559519,13 |
| 70 | 332603,05 | 559515,83 |
| 71 | 332649,61 | 559465,55 |
| 72 | 332654,06 | 559460,47 |
| 73 | 332689,63 | 559419,91 |

|    |           |           |
|----|-----------|-----------|
| 74 | 332729,50 | 559410,66 |
| 75 | 332730,97 | 559410,32 |
| 76 | 332737,03 | 559427,49 |
| 77 | 332742,88 | 559444,05 |
| 78 | 332773,63 | 559497,96 |
| 79 | 332805,05 | 559532,36 |
| 80 | 332820,27 | 559583,29 |
| 81 | 332820,72 | 559593,33 |
| 82 | 332821,26 | 559605,45 |
| 83 | 332830,52 | 559630,91 |
| 84 | 332830,74 | 559631,23 |
| 85 | 332847,67 | 559655,58 |
| 86 | 332870,54 | 559688,46 |
| 87 | 332882,75 | 559749,99 |
| 88 | 332883,64 | 559754,47 |
| 89 | 332882,51 | 559756,46 |
| 90 | 332854,36 | 559805,61 |
| 91 | 332841,43 | 559828,18 |
| 92 | 332840,44 | 559829,91 |
| 93 | 332855,03 | 559838,48 |
| 94 | 332923,51 | 559878,68 |
| 95 | 332931,50 | 559883,37 |
| 96 | 333015,84 | 559932,88 |
| 97 | 333091,77 | 559977,46 |

|     |           |           |
|-----|-----------|-----------|
| 98  | 333198,13 | 560039,90 |
| 99  | 333270,75 | 560082,52 |
| 100 | 333273,01 | 560083,85 |
| 101 | 333272,75 | 560085,01 |
| 102 | 333259,02 | 560145,18 |
| 103 | 333255,76 | 560159,47 |
| 104 | 333254,23 | 560166,20 |
| 105 | 333248,07 | 560197,20 |
| 106 | 333278,40 | 560305,55 |
| 107 | 333277,32 | 560308,66 |
| 108 | 333274,96 | 560323,10 |
| 109 | 333273,78 | 560330,32 |
| 110 | 333272,60 | 560337,56 |
| 111 | 333240,41 | 560355,62 |
| 112 | 333230,92 | 560360,95 |
| 113 | 333200,45 | 560374,67 |
| 114 | 333141,02 | 560404,39 |
| 115 | 333113,54 | 560419,87 |
| 116 | 333105,54 | 560422,99 |
| 117 | 333098,74 | 560425,63 |
| 118 | 333093,59 | 560427,64 |
| 119 | 333092,24 | 560428,17 |
| 120 | 333091,63 | 560428,81 |