

Meldunki epidemiologiczne

Zachorowania i podejrzenia zachorowań na grypę w Małopolsce

Sekcja Budżetu Zadaniowego, Planowania i Analiz – Wojewódzka Stacja Sanitarno-Epidemiologiczna w Krakowie

Rok: 2020

Miesiąc: październik

Numer: 10D (40)

Okres: 23-31 października

Analiza za okres od 23 do 31 października 2020 r.

Zachorowania i podejrzenia zachorowań na grypę w okresie od 23 do 31 października 2020 r. wg wieku i powiatów

Powiat	Ogółem			Wiek (ukończone lata)							
	liczba	zapadalność ¹⁾	wzrost /spadek zapadalności ^{2,3)}	0-4		5-14		15-64		65+	
				liczba	zapadalność ¹⁾	liczba	zapadalność ¹⁾	liczba	zapadalność ¹⁾	liczba	zapadalność ¹⁾
MAŁOPOLSKA	5 545	18,06	5,83	687	41,10	367	11,19	3 998	19,48	493	9,44
bocheński	1 004	104,40	10,28	105	186,22	45	39,14	759	117,97	95	64,64
brzeski	145	17,29	-5,40	20	45,53	15	15,88	104	18,25	6	4,60
chrzanowski	85	7,58	7,58	2	4,04	1	0,95	80	10,70	2	0,91
dąbrowski	0	0,00	0,00	0	0,00	0	0,00	0	0,00	0	0,00
gorlicki	0	0,00	-6,82	0	0,00	0	0,00	0	0,00	0	0,00
m. Kraków	1 444	20,59	20,59	309	75,55	113	17,73	956	20,93	66	4,72
krakowski	98	3,90	3,90	18	13,55	10	3,47	61	3,60	9	2,26
limanowski	0	0,00	0,00	0	0,00	0	0,00	0	0,00	0	0,00
miechowski	561	127,69	127,69	13	65,12	12	27,98	500	174,57	36	39,96
myślenicki	132	11,49	-19,74	4	5,70	2	1,44	113	14,48	13	8,18
Nowy Sącz i nowosądecki	0	0,00	0,00	0	0,00	0	0,00	0	0,00	0	0,00
nowotarski	0	0,00	-5,74	0	0,00	0	0,00	0	0,00	0	0,00
olkuski	408	40,76	-57,25	31	71,71	26	26,89	299	45,08	52	26,29
oświęcimski	2	0,14	0,14	0	0,00	0	0,00	2	0,22	0	0,00
proszowicki	358	92,03	10,39	40	213,78	32	81,61	213	81,66	73	103,94
suski	677	89,30	81,50	62	152,41	57	66,09	496	97,16	62	51,39
Tarnów i tarnowski	444	15,92	-7,59	66	49,59	44	15,46	279	14,77	55	11,38
wadowicki	13	0,90	-1,06	0	0,00	0	0,00	13	1,34	0	0,00
wielicki	0	0,00	0,00	0	0,00	0	0,00	0	0,00	0	0,00
tatrzański	174	28,40	13,08	17	53,71	10	15,00	123	30,09	24	22,74

ZAPADALNOŚĆ¹⁾
W OKRESIE OD 23 DO 31
PAŹDZIERNIKA 2020 R. ORAZ
W POPRZEDNIM OKRESIE
SPRAWOZDAWCZYM³⁾
WG WIEKU

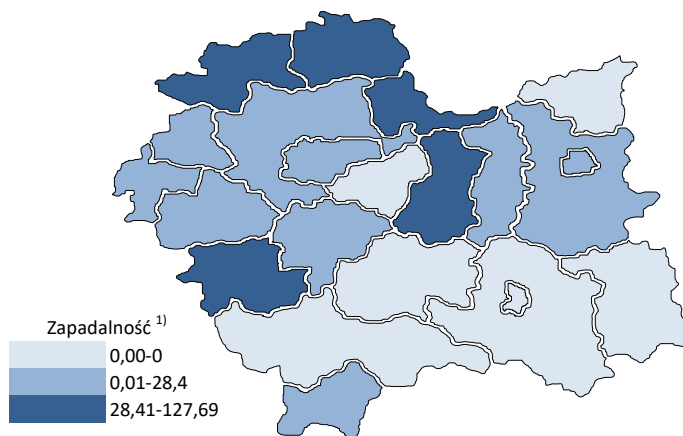
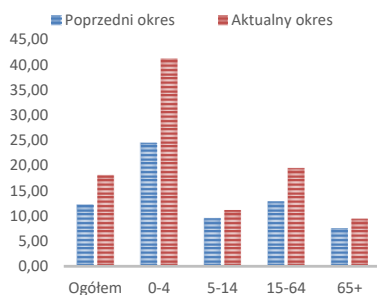

Objaśnienia:

- 1) Przeciętna dzienna zapadalność na 100 tys. ludności wg stanu w dniu 31 grudnia 2019 r.
- 2) Różnica w stosunku do poprzedniego okresu sprawozdawczego.
- 3) Okres od 16 do 22 października 2020 r.

Zapadalność ¹⁾ na grypę i podejrzenia grypy w sezonie epidemicznym 2020/2021 w porównaniu z poprzednimi sezonami wg okresowych meldunków

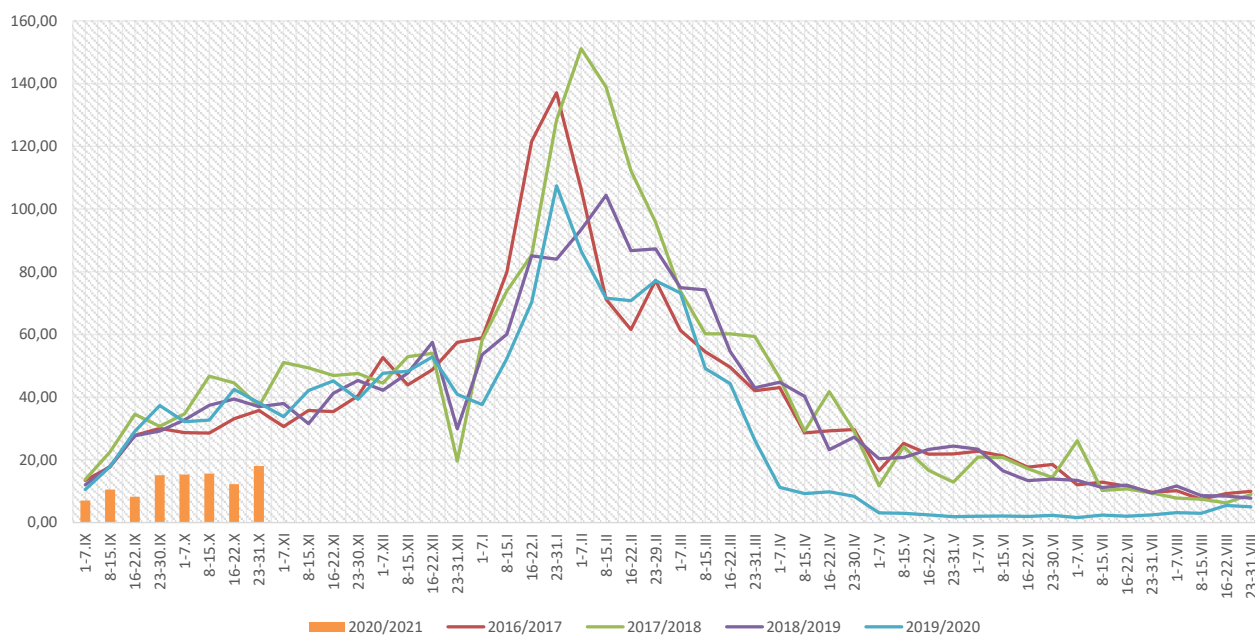

Zapadalność ¹⁾ na grypę i podejrzenia grypy w okresie od 1 listopada 2019 r. do 31 października 2020 r. wg wieku i okresowych meldunków

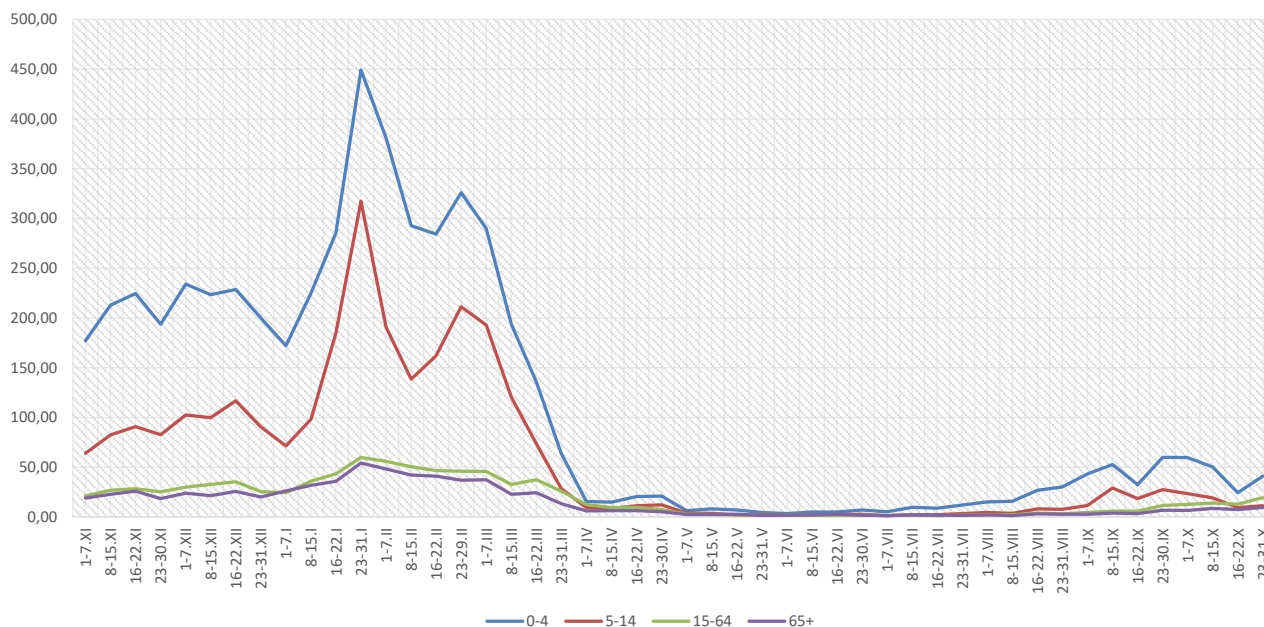

Objaśnienia:

1) Przeciętna dzienna zapadalność na 100 tys. ludności, przy czym ludność wg stanu w dniu:

- 30 czerwca 2018 r. dla meldunków z okresu do 31 października 2019 r.,
- 31 grudnia 2018 r. dla meldunków z okresu od 1 listopada 2019 r. do 31 grudnia 2019 r.,
- 30 czerwca 2019 r. dla meldunków z okresu od 1 stycznia 2020 r. do 30 września 2020 r.,
- 31 grudnia 2019 r. dla meldunków z okresu od 1 października 2020 r.

Zachorowania i podejrzenia zachorowań na grypę w sezonie epidemicznym 2020/2021 w porównaniu z poprzednimi sezonami wg okresowych meldunków

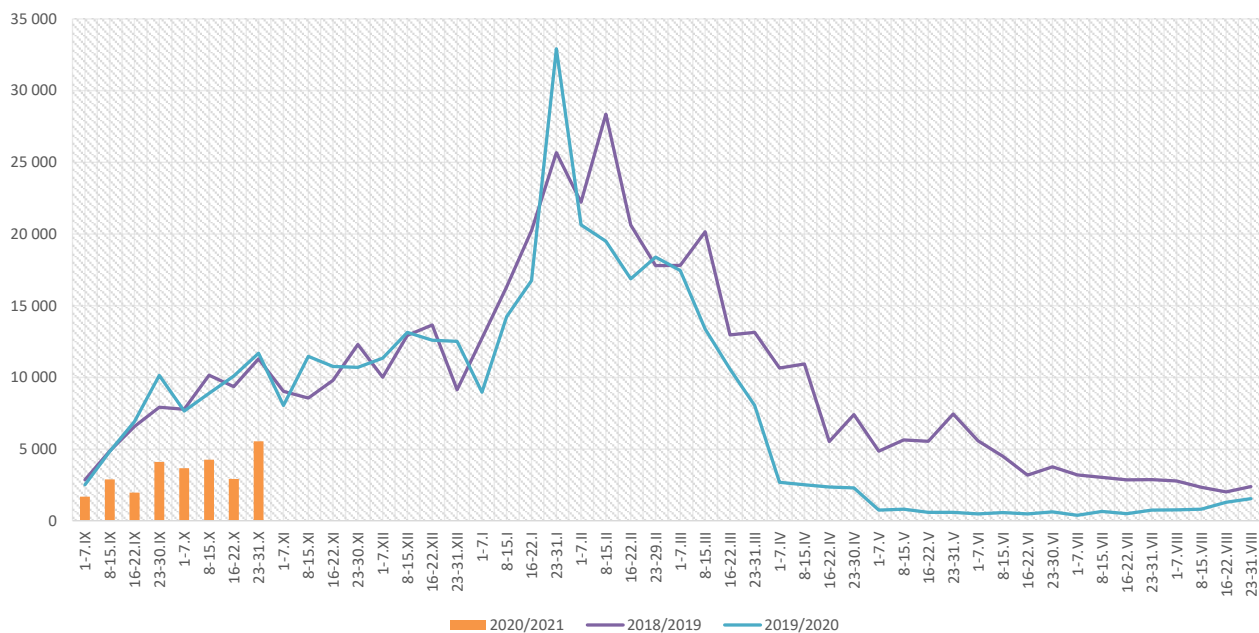

Skierowani do szpitala z powodu grypy lub podejrzenia grypy w okresie od 23 do 31 października 2020 r. wg przyczyn i powiatów								
Powiat	Ogółem		Przyczyny skierowania do szpitala ¹⁾					
			objawy ze strony układu krążenia		objawy ze strony układu oddechowego		inne przyczyny	
	liczba	% ²⁾	liczba	% ³⁾	liczba	% ³⁾	liczba	% ³⁾
MAŁOPOLSKA	7	0,13%	0	0,0%	4	57,1%	3	42,9%
bocheński	2	0,20%			2	100,0%		
brzeski	2	1,38%					2	100,0%
chrzanowski								
dąbrowski								
gorlicki								
m. Kraków	1	0,07%					1	100,0%
krakowski	1	1,02%			1	100,0%		
limanowski								
miechowski								
myślenicki								
Nowy Sącz i nowosądecki								
nowotarski								
olkuski	1	0,25%			1	100,0%		
oświęcimski								
proszowicki								
suski								
Tarnów i tarnowski								
wadowicki								
wielicki								
tatrzański								

Objaśnienia:

- 1) Jedna osoba może być wykazana w kilku rubrykach.
- 2) W stosunku do ogółu zgłoszonych zachorowań i podejrzeń zachorowań na grypę.
- 3) W stosunku do ogółu osób skierowanych do szpitala z powodu grypy lub podejrzenia grypy.

**Zgony z powodu grypy i podejrzeń grypy w okresie
od 23 do 31 października 2020 r. wg wieku i powiatów**

Powiat	Ogółem	Wiek (ukończone lata)			
		0-4	5-14	15-64	65+
MAŁOPOLSKA	-	-	-	-	-
bocheński	-	-	-	-	-
brzeski	-	-	-	-	-
chrzanowski	-	-	-	-	-
dąbrowski	-	-	-	-	-
gorlicki	-	-	-	-	-
m. Kraków	-	-	-	-	-
krakowski	-	-	-	-	-
limanowski	-	-	-	-	-
miechowski	-	-	-	-	-
myślenicki	-	-	-	-	-
Nowy Sącz i nowosądecki	-	-	-	-	-
nowotarski	-	-	-	-	-
olkuski	-	-	-	-	-
oświęcimski	-	-	-	-	-
proszowicki	-	-	-	-	-
suski	-	-	-	-	-
Tarnów i tarnowski	-	-	-	-	-
wadowicki	-	-	-	-	-
wielicki	-	-	-	-	-
tatrzański	-	-	-	-	-

Źródła danych:

Liczby zachorowań, podejrzeń zachorowań oraz zgonów: Dane z okresowych, zbiorczych „Meldunków o zachorowaniach i podejrzeniach zachorowań na grypę”, nadsyłanych do powiatowych stacji sanitarno-epidemiologicznych przez wszystkie jednostki ochrony zdrowia, do których zgłosili się chorzy, oraz dane ze zgłoszeń zgonów nadsyłanych do powiatowych i/lub wojewódzkich stacji sanitarno-epidemiologicznych przez lekarzy, przesyłane przez wojewódzkie stacje sanitarno-epidemiologiczne w formie zagregowanej do Zakładu Epidemiologii NIZP-PZH.

W "Meldunkach" - zgodnie z definicją grypy przyjętą na potrzeby nadzoru nad chorobami zakaźnymi w krajach Unii Europejskiej (Dz.U. L 262 z 27.9.2012) - wykazuje się grypę (rozpoznaną klinicznie i/lub laboratoryjnie) oraz wszystkie rozpoznane klinicznie zachorowania grypopodobne i ostre zakażenia dróg oddechowych spełniające kryteria definicji.

Analiza za okres od 1 stycznia do 31 października 2020 r.

Zachorowania i podejrzenia zachorowań na gripę w okresie od 1 stycznia do 31 października 2020 r. wg wieku i powiatów

Powiat	Ogółem		Wiek (ukończone lata)							
			0-4		5-14		15-64		65+	
	liczba	zapadalność ¹⁾	liczba	zapadalność ¹⁾	liczba	zapadalność ¹⁾	liczba	zapadalność ¹⁾	liczba	zapadalność ¹⁾
MAŁOPOLSKA	245 983	23,64	51 778	91,40	56 101	50,47	115 473	16,60	22 631	12,78
bocheński	21 806	66,91	5 049	264,23	4 351	111,68	10 428	47,83	1 978	39,71
brzeski	13 272	46,69	2 535	170,28	2 415	75,45	6 509	33,70	1 813	41,00
chrzanowski	3 919	10,32	426	25,41	795	22,29	2 322	9,17	376	5,07
dąbrowski	4 125	22,86	1 097	122,42	1 075	59,40	1 559	12,47	394	13,85
gorlicki	7 738	23,30	1 234	73,04	2 267	60,72	3 481	15,60	756	13,82
m. Kraków	39 441	16,60	7 940	57,28	6 801	31,49	21 940	14,17	2 760	5,82
krakowski	9 462	11,11	1 551	34,46	1 978	20,24	4 783	8,33	1 150	8,53
limanowski	2 451	6,10	855	32,71	868	16,75	629	2,32	99	1,86
miechowski	13 435	90,23	2 058	304,22	2 293	157,78	7 200	74,18	1 884	61,70
myślenicki	21 628	55,57	6 219	261,61	5 720	121,28	8 203	31,02	1 486	27,60
Nowy Sącz i nowosądecki	8 494	9,26	1 870	34,01	2 086	18,87	3 705	5,98	833	6,32
nowotarski	6 234	10,66	1 256	39,97	1 539	23,10	2 699	6,78	740	8,34
olkuski	19 113	56,35	3 821	260,83	4 436	135,37	9 136	40,65	1 720	25,66
oświęcimski	3 682	7,87	828	36,81	1 404	29,49	1 324	4,25	126	1,45
proszowicki	11 761	89,22	2 154	339,70	2 685	202,05	5 734	64,87	1 188	49,91
suski	9 755	37,97	1 818	131,87	2 385	81,60	4 352	25,16	1 200	29,35
Tarnów i tarnowski	21 629	22,88	5 127	113,68	5 922	61,41	9 019	14,09	1 561	9,53
wadowicki	12 392	25,39	2 795	104,67	3 355	61,13	5 135	15,60	1 107	14,35
wielicki	8 156	20,71	1 590	68,05	1 677	34,69	4 023	15,15	866	15,29
tatrzański	7 490	36,08	1 555	144,96	2 049	90,71	3 292	23,76	594	16,61

ZAPADALNOŚĆ¹⁾
W OKRESIE OD 1 STYCZNIA
DO 31 PAŹDZIERNIKA 2020 R.
ORAZ W ANALOGICZNYM
OKRESIE ROKU
POPRIEDNIEGO WG WIEKU

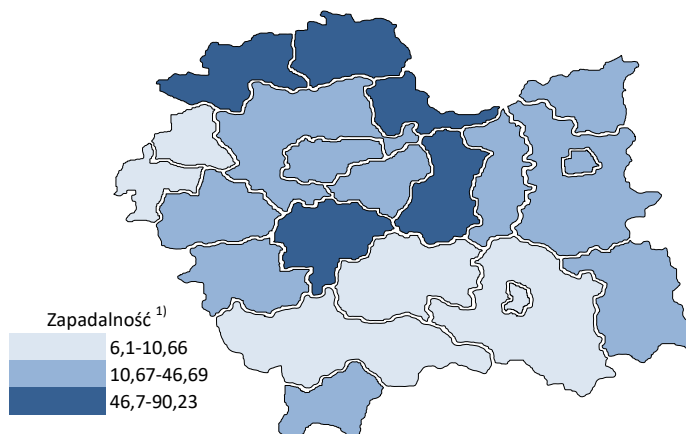
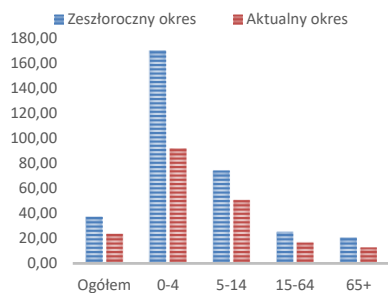

Objaśnienia:

1) Przeciętna dzienna zapadalność na 100 tys. ludności wg stanu w dniu 31 grudnia 2019 r.

Zapadalność ¹⁾ na grypę i podejrzenia grypy w roku 2020 narastająco w porównaniu z poprzednimi latami

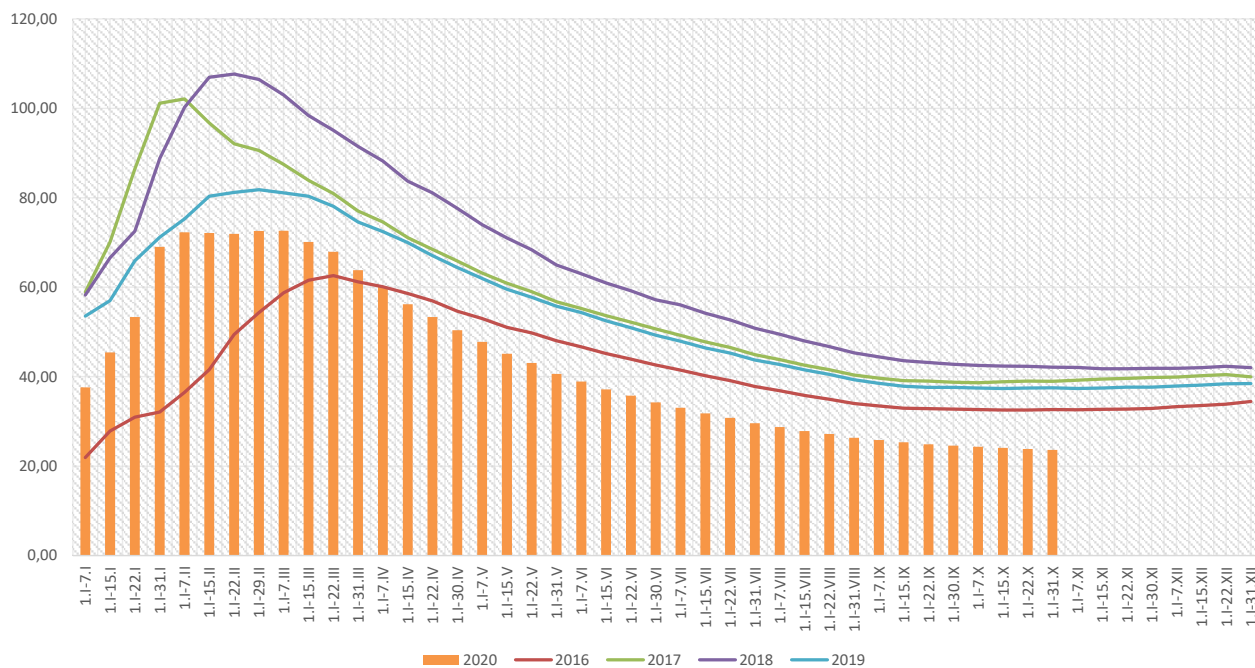

Zapadalność ¹⁾ na grypę i podejrzenia grypy w roku 2020 narastająco wg wieku

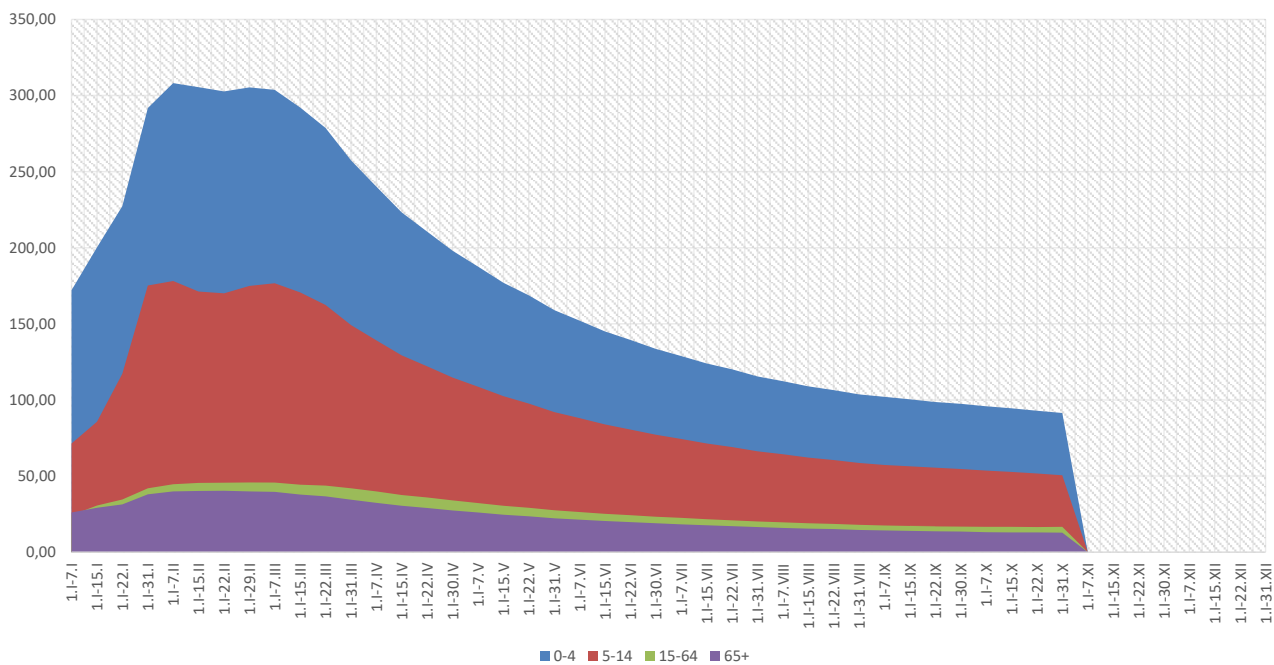

Objaśnienia:

1) Przeciętna dzienna zapadalność na 100 tys. ludności wg stanu w dniu 31 grudnia 2019 r.

Zachorowania i podejrzenia zachorowań na gripę w roku 2020 narastająco w porównaniu z poprzednimi latami

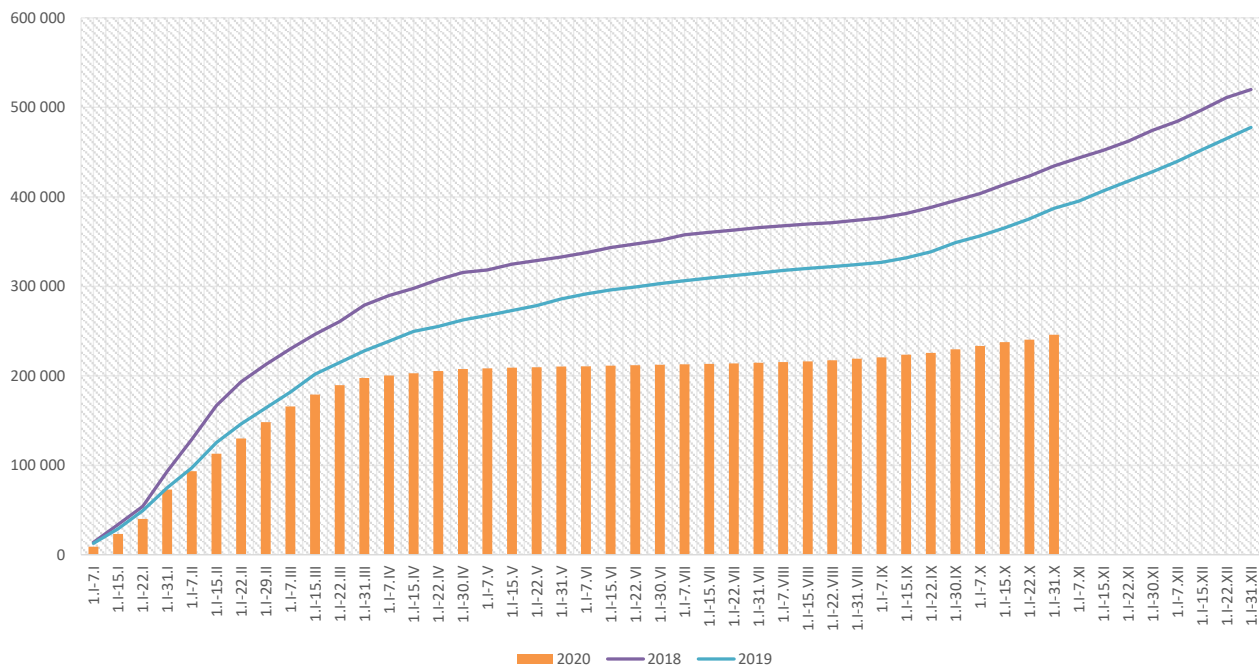

Skierowani do szpitala z powodu grypy lub podejrzenia grypy w okresie od 1 stycznia do 31 października 2020 r. wg przyczyn i powiatów								
Powiat	Ogółem		Przyczyny skierowania do szpitala ¹⁾					
			objawy ze strony układu krążenia		objawy ze strony układu oddechowego		inne przyczyny	
	liczba	% ²⁾	liczba	% ³⁾	liczba	% ³⁾	liczba	% ³⁾
MAŁOPOLSKA	1 225	0,50%	29	2,4%	868	70,9%	425	34,7%
bocheński	123	0,56%	1	0,8%	123	100,0%		
brzeski	62	0,47%	3	4,8%	60	96,8%	2	3,2%
chrzanowski	69	1,76%			69	100,0%		
dąbrowski	14	0,34%			14	100,0%		
gorlicki	28	0,36%			28	100,0%		
m. Kraków	191	0,48%	18	9,4%	160	83,8%	53	27,7%
krakowski	17	0,18%	6	35,3%	13	76,5%	9	52,9%
limanowski	23	0,94%			18	78,3%	12	52,2%
miechowski	16	0,12%			16	100,0%		
myślenicki	25	0,12%			25	100,0%		
Nowy Sącz i nowosądecki	78	0,92%			16	20,5%	62	79,5%
nowotarski	38	0,61%	1	2,6%	35	92,1%	26	68,4%
olkuski	27	0,14%			27	100,0%		
oświęcimski	17	0,46%			2	11,8%	15	88,2%
proszowicki	30	0,26%			29	96,7%	1	3,3%
suski	26	0,27%			14	53,8%	22	84,6%
Tarnów i tarnowski	208	0,96%					208	100,0%
wadowicki	153	1,23%			153	100,0%		
wielicki	61	0,75%			47	77,0%	15	24,6%
tatrzański	19	0,25%			19	100,0%		

Objaśnienia:

1) Jedna osoba może być wykazana w kilku rubrykach.

2) W stosunku do ogółu zgłoszonych zachorowań i podejrzeń zachorowań na gripę.

3) W stosunku do ogółu osób skierowanych do szpitala z powodu grypy lub podejrzenia grypy.

**Zgony z powodu grypy i podejrzeń grypy w okresie
od 1 stycznia do 31 października 2020 r. wg wieku i powiatów**

Powiat	Ogółem	Wiek (ukończone lata)			
		0-4	5-14	15-64	65+
MAŁOPOLSKA	5	-	-	1	4
bocheński	-	-	-	-	-
brzeski	-	-	-	-	-
chrzanowski	-	-	-	-	-
dąbrowski	-	-	-	-	-
gorlicki	-	-	-	-	-
m. Kraków	4	-	-	1	3
krakowski	-	-	-	-	-
limanowski	-	-	-	-	-
miechowski	-	-	-	-	-
myślenicki	-	-	-	-	-
Nowy Sącz i nowosądecki	-	-	-	-	-
nowotarski	-	-	-	-	-
olkuski	-	-	-	-	-
oświęcimski	-	-	-	-	-
proszowicki	-	-	-	-	-
suski	-	-	-	-	-
Tarnów i tarnowski	-	-	-	-	-
wadowicki	-	-	-	-	-
wielicki	1	-	-	-	1
tatrzański	-	-	-	-	-

wykonała: Paulina Salawa-Kostkowska

Źródła danych:

Liczby zachorowań, podejrzeń zachorowań oraz zgonów: Dane z okresowych, zbiorczych „Meldunków o zachorowaniach i podejrzeniach zachorowań na grypę”, nadsyłanych do powiatowych stacji sanitarno-epidemiologicznych przez wszystkie jednostki ochrony zdrowia, do których zgłosili się chorzy, oraz dane ze zgłoszeń zgonów nadsyłanych do powiatowych i/lub wojewódzkich stacji sanitarno-epidemiologicznych przez lekarzy, przesyłane przez wojewódzkie stacje sanitarno-epidemiologiczne w formie zagregowanej do Zakładu Epidemiologii NIZP-PZH.

W "Meldunkach" - zgodnie z definicją grypy przyjętą na potrzeby nadzoru nad chorobami zakaźnymi w krajach Unii Europejskiej (Dz.U. L 262 z 27.9.2012) - wykazuje się grypę (rozpoznaną klinicznie i/lub laboratoryjnie)

oraz wszystkie rozpoznane klinicznie zachorowania grypopodobne i ostre zakażenia dróg oddechowych spełniające kryteria definicji.