



DZIENNIK URZĘDOWY

WOJEWÓDZTWA LUBELSKIEGO

Lublin, dnia 15 stycznia 2015 r.

Poz. 174

ZARZĄDZENIE REGIONALNEGO DYREKTORA OCHRONY ŚRODOWISKA W LUBLINIE

z dnia 12 stycznia 2015 r.

w sprawie ustanowienia planu zadań ochronnych dla obszaru Natura 2000 Dolina Sieniochy PLH060025

Na podstawie art. 28 ust. 5 ustawy z dnia 16 kwietnia 2004 r. o ochronie przyrody (Dz. U. z 2013 r. poz. 627, 628 i 842 oraz z 2014 r. poz. 805, 850, 926, 1002 i 1101) zarządza się, co następuje:

§ 1. 1. Ustanawia się plan zadań ochronnych dla obszaru Natura 2000 Dolina Sieniochy PLH060025, zwanego dalej „obszarem Natura 2000”.

2. Plan zadań ochronnych obejmuje cały obszar Natura 2000.

§ 2. Opis granic obszaru Natura 2000, w postaci geograficznych punktów ich załamania, określa załącznik nr 1 do zarządzenia.

§ 3. Mapę obszaru Natura 2000 stanowi załącznik nr 2 do zarządzenia.

§ 4. Identyfikację istniejących i potencjalnych zagrożeń dla zachowania właściwego stanu ochrony siedlisk przyrodniczych oraz gatunków zwierząt i ich siedlisk będących przedmiotami ochrony, określa załącznik nr 3 do zarządzenia.

§ 5. Cele działań ochronnych określa załącznik nr 4 do zarządzenia.

§ 6. Działania ochronne ze wskazaniem podmiotów odpowiedzialnych za ich wykonanie i obszarów ich wdrażania, określa załącznik nr 5 do zarządzenia.

§ 7. Zarządzenie wchodzi w życie po upływie 14 dni od dnia ogłoszenia.

Regionalny Dyrektor
Ochrony Środowiska
w Lublinie

Beata Sielewicz

Załącznik nr 1 do zarządzenia
Regionalnego Dyrektora Ochrony Środowiska
w Lublinie z dnia 12 stycznia 2015 r.

Opis granic obszaru Natura 2000 w postaci geograficznych punktów ich załamania [PL-1992]

| Lp. | X | Y | Lp. | X | Y | Lp. | X | Y |
|-----|-------------|-------------|-----|-------------|-------------|-----|-------------|-------------|
| 1 | 821338.6766 | 321260.5544 | 41 | 824352.1422 | 320539.4733 | 81 | 827983.0321 | 319618.3842 |
| 2 | 821540.8382 | 321257.537 | 42 | 824364.7122 | 320396.7145 | 82 | 828034.7219 | 319620.9263 |
| 3 | 821586.0982 | 321257.537 | 43 | 824366.173 | 320375.8755 | 83 | 828082.1749 | 319629.4 |
| 4 | 821609.2312 | 321255.5255 | 44 | 824382.7525 | 320379.1193 | 84 | 828127.9331 | 319637.8738 |
| 5 | 821594.1445 | 321188.1383 | 45 | 824434.6778 | 320389.2786 | 85 | 828176.2335 | 319641.2633 |
| 6 | 821598.1676 | 321165.0054 | 46 | 824529.2441 | 320407.1494 | 86 | 828238.0918 | 319635.3317 |
| 7 | 821712.8264 | 321167.0169 | 47 | 824582.1119 | 320419.0632 | 87 | 828283.0027 | 319630.2474 |
| 8 | 821800.3292 | 321167.0169 | 48 | 824676.6783 | 320439.9125 | 88 | 828416.0405 | 319614.1473 |
| 9 | 821923.0342 | 321161.988 | 49 | 824766.0323 | 320457.0387 | 89 | 828439.7669 | 319607.3683 |
| 10 | 821925.0458 | 321215.2943 | 50 | 824813.6878 | 320483.1003 | 90 | 828489.762 | 319587.8787 |
| 11 | 821924.04 | 321312.8549 | 51 | 824825.6017 | 320506.928 | 91 | 828561.7889 | 319566.6943 |
| 12 | 822007.5196 | 321290.7277 | 52 | 824827.0909 | 320550.8604 | 92 | 828565.1784 | 319362.4771 |
| 13 | 822068.8721 | 321264.5775 | 53 | 824827.8355 | 320580.6451 | 93 | 828566.74 | 319051.05 |
| 14 | 822127.2073 | 321221.329 | 54 | 824949.2081 | 320574.6882 | 94 | 828336.65 | 319086.72 |
| 15 | 822169.45 | 321186.1267 | 55 | 824938.9895 | 320762.7004 | 95 | 828297.97 | 319092.79 |
| 16 | 822163.4154 | 321056.3812 | 56 | 825207.6049 | 320772.7735 | 96 | 828147.73 | 319116.33 |
| 17 | 822169.45 | 321013.1327 | 57 | 825360.3799 | 320774.4524 | 97 | 828121.14 | 319120.5 |
| 18 | 822175.959 | 320922.308 | 58 | 825657.5356 | 320787.8831 | 98 | 828089.75 | 319125.42 |
| 19 | 822183.2907 | 320922.308 | 59 | 825721.3318 | 320809.7081 | 99 | 828045.96 | 319123 |
| 20 | 822370.637 | 320918.0177 | 60 | 825811.9895 | 320665.3274 | 100 | 827972.55 | 319118.96 |
| 21 | 822529.3808 | 320930.8888 | 61 | 825823.7414 | 320623.3562 | 101 | 827905.12 | 319115.24 |
| 22 | 822585.1557 | 320930.8888 | 62 | 825823.7414 | 320552.8447 | 102 | 827868.63 | 319113.25 |
| 23 | 822586.5858 | 320825.0596 | 63 | 825823.7414 | 320341.31 | 103 | 827791.8 | 319109.07 |
| 24 | 822590.8762 | 320780.7257 | 64 | 825825.4203 | 320317.8062 | 104 | 827725.79 | 319105.48 |
| 25 | 822602.3172 | 320712.0798 | 65 | 826063.8164 | 320326.2004 | 105 | 827690.37 | 319103.55 |
| 26 | 822620.9088 | 320620.5518 | 66 | 826193.0876 | 320334.5947 | 106 | 827682.71 | 319103.14 |
| 27 | 822682.4041 | 320393.162 | 67 | 826423.0895 | 320341.31 | 107 | 827404.55 | 319088.01 |
| 28 | 822779.6526 | 320400.3126 | 68 | 826477.1093 | 320339.6479 | 108 | 827368.82 | 319086.16 |
| 29 | 822938.3964 | 320406.0331 | 69 | 826482.3265 | 320006.5573 | 109 | 827111.72 | 319072.89 |
| 30 | 823059.957 | 320414.6139 | 70 | 826448.5825 | 319980.5978 | 110 | 827013.53 | 319067 |
| 31 | 823313.089 | 320426.0549 | 71 | 826191.6823 | 319910.7284 | 111 | 827007.04 | 319066.6 |
| 32 | 823496.145 | 320431.7754 | 72 | 826183.2086 | 319780.2327 | 112 | 826930.63 | 319062.02 |
| 33 | 823636.2971 | 320438.926 | 73 | 826481.4844 | 319720.9165 | 113 | 826747.65 | 319051.05 |
| 34 | 823720.6745 | 320446.0766 | 74 | 826667.9068 | 319688.7163 | 114 | 826763.85 | 318909.14 |
| 35 | 823752.1372 | 320448.9369 | 75 | 826820.4342 | 319680.2425 | 115 | 826764.93 | 318905.37 |
| 36 | 823857.4249 | 320465.8493 | 76 | 827110.2363 | 319656.516 | 116 | 826775.47 | 318868.51 |
| 37 | 823942.721 | 320483.8063 | 77 | 827251.7479 | 319653.9739 | 117 | 826782.0465 | 318857.8052 |
| 38 | 824027.1192 | 320499.9677 | 78 | 827403.4279 | 319650.5844 | 118 | 826748.79 | 318848.98 |
| 39 | 824098.9475 | 320508.0484 | 79 | 827709.3301 | 319637.8738 | 119 | 826643.21 | 318838.81 |
| 40 | 824182.4479 | 320517.9248 | 80 | 827907.6157 | 319628.5527 | 120 | 826594.64 | 318836.25 |

| Lp. | X | Y | Lp. | X | Y | Lp. | X | Y |
|-----|-------------|-------------|-----|-------------|-------------|-----|-------------|-------------|
| 121 | 826545.38 | 318833.66 | 171 | 825049.7975 | 315945.3725 | 221 | 824660.6424 | 318663.3619 |
| 122 | 826480.99 | 318830.28 | 172 | 825027.0267 | 316080.8554 | 222 | 824610.7058 | 318660.5399 |
| 123 | 826343.67 | 318817.02 | 173 | 824966.1691 | 316110.17 | 223 | 824566.569 | 318656.9478 |
| 124 | 826322.73 | 318815 | 174 | 824869.0178 | 316156.967 | 224 | 824514.3078 | 318658.6069 |
| 125 | 826314.55 | 318814.29 | 175 | 824853.5284 | 316165.6651 | 225 | 824515.2563 | 318622.7393 |
| 126 | 826204.08 | 318804.85 | 176 | 824695.6723 | 316296.7154 | 226 | 824458.5985 | 318623.8083 |
| 127 | 826152.94 | 318800.48 | 177 | 824545.2623 | 316402.4492 | 227 | 824398.7336 | 318623.8083 |
| 128 | 825993.21 | 318784.37 | 178 | 824518.4565 | 316430.7442 | 228 | 824337.4222 | 318623.8496 |
| 129 | 825832.51 | 318770.14 | 179 | 824512.4997 | 316444.1471 | 229 | 824337.0906 | 318574.6168 |
| 130 | 825806.1 | 318767.47 | 180 | 824570.5788 | 316509.6722 | 230 | 824251.2095 | 318559.6674 |
| 131 | 825770.92 | 318763.93 | 181 | 824519.9457 | 316636.255 | 231 | 824183.8615 | 318551.1153 |
| 132 | 825687.93 | 318755.56 | 182 | 824531.8594 | 316704.7585 | 232 | 824084.4431 | 318541.4941 |
| 133 | 825671.17 | 318753.87 | 183 | 824531.8594 | 316809.0031 | 233 | 824018.1641 | 318538.2871 |
| 134 | 825669.3305 | 318594.7502 | 184 | 824600.363 | 316816.4492 | 234 | 823972.1964 | 318537.2181 |
| 135 | 825663.19 | 318581.96 | 185 | 824661.4205 | 316823.8952 | 235 | 823947.6091 | 318722.1578 |
| 136 | 825631.23 | 318508.65 | 186 | 824703.1184 | 316832.8305 | 236 | 823936.9189 | 318775.6085 |
| 137 | 825628.58 | 318502.57 | 187 | 824771.622 | 316855.1686 | 237 | 823857.8118 | 318773.4705 |
| 138 | 825584.33 | 318401.06 | 188 | 824831.1903 | 316881.9743 | 238 | 823770.1525 | 318773.4705 |
| 139 | 825577.19 | 318390.01 | 189 | 824889.2694 | 316911.7585 | 239 | 823701.7355 | 318796.9888 |
| 140 | 825647.01 | 318379.83 | 190 | 824930.9673 | 316947.4995 | 240 | 823648.2848 | 318803.4029 |
| 141 | 825643.431 | 318334.6118 | 191 | 824939.9025 | 316977.2837 | 241 | 823601.2481 | 318803.4029 |
| 142 | 825611.8739 | 318101.5107 | 192 | 824936.9241 | 317038.3412 | 242 | 823455.862 | 318807.679 |
| 143 | 825577.2837 | 317867.8303 | 193 | 824930.9673 | 317068.1254 | 243 | 823355.3745 | 318805.541 |
| 144 | 825775.6214 | 317900.756 | 194 | 824914.586 | 317078.5498 | 244 | 823315.0448 | 318811.9372 |
| 145 | 825805.2795 | 317900.756 | 195 | 824874.3773 | 317097.9095 | 245 | 823313.8705 | 318933.4725 |
| 146 | 825775.6214 | 317707.5546 | 196 | 824898.2047 | 317228.9599 | 246 | 823264.8722 | 318932.8192 |
| 147 | 825459.5507 | 317746.5338 | 197 | 824938.4133 | 317413.6217 | 247 | 823222.407 | 318934.1258 |
| 148 | 825309.5654 | 317765.1761 | 198 | 824835.6579 | 317452.3411 | 248 | 823205.123 | 318964.1322 |
| 149 | 825291.7706 | 317677.8965 | 199 | 824776.0896 | 317471.7008 | 249 | 823188.2354 | 318989.4636 |
| 150 | 825265.502 | 317540.6218 | 200 | 824709.67 | 317482.99 | 250 | 823160.8657 | 319028.116 |
| 151 | 825215.5069 | 317336.4046 | 201 | 824729.82 | 317539.13 | 251 | 822836.8472 | 319538.1363 |
| 152 | 825190.933 | 317242.346 | 202 | 824749.21 | 317593.15 | 252 | 822755.5951 | 319661.5192 |
| 153 | 825123.9904 | 316980.5073 | 203 | 824768.76 | 317647.63 | 253 | 822671.3336 | 319760.8273 |
| 154 | 825415.3159 | 316946.0406 | 204 | 824807.04 | 317761.55 | 254 | 822629.2029 | 319824.0235 |
| 155 | 825468.5715 | 316797.0895 | 205 | 824816.0516 | 317793.1836 | 255 | 822550.9601 | 319923.3316 |
| 156 | 825559.4132 | 316479.8881 | 206 | 824866.6219 | 317789.3525 | 256 | 822517.8573 | 319965.4624 |
| 157 | 825568.3484 | 316454.5715 | 207 | 824905.6989 | 317782.4566 | 257 | 822453.1566 | 320073.7986 |
| 158 | 825566.8592 | 316420.3197 | 208 | 824944.0097 | 317901.22 | 258 | 822359.8671 | 320252.8542 |
| 159 | 825548.9887 | 316283.3126 | 209 | 824967.7624 | 317993.1659 | 259 | 822311.7176 | 320358.181 |
| 160 | 825540.0535 | 316216.2982 | 210 | 825006.0731 | 318198.5118 | 260 | 822283.1289 | 320436.4238 |
| 161 | 825528.1398 | 316150.773 | 211 | 825021.3975 | 318289.6914 | 261 | 822325.2597 | 320468.0219 |
| 162 | 825522.183 | 316097.1615 | 212 | 824999.1772 | 318309.6131 | 262 | 822325.2597 | 320541.7507 |
| 163 | 825457.9331 | 316100.1505 | 213 | 824999.1772 | 318348.6901 | 263 | 822325.2597 | 320577.8628 |
| 164 | 825470.0607 | 315970.5788 | 214 | 824975.4245 | 318380.1049 | 264 | 822323.755 | 320619.9935 |
| 165 | 825374.7513 | 315949.7299 | 215 | 824977.7232 | 318455.9603 | 265 | 822320.7457 | 320644.0682 |
| 166 | 825334.5427 | 315915.4781 | 216 | 824996.8786 | 318597.7102 | 266 | 822284.6336 | 320680.1803 |
| 167 | 825315.183 | 315899.0968 | 217 | 824940.1786 | 318627.5926 | 267 | 822247.0169 | 320734.3484 |
| 168 | 825258.5931 | 315897.6076 | 218 | 824875.8165 | 318646.748 | 268 | 822212.4095 | 320790.0211 |
| 169 | 825221.3629 | 315900.586 | 219 | 824837.5057 | 318654.4102 | 269 | 822035.1045 | 320882.9801 |
| 170 | 825124.5643 | 315900.586 | 220 | 824750.4397 | 318664.4309 | 270 | 822015.9661 | 320932.3189 |

| Lp. | X | Y | Lp. | X | Y | Lp. | X | Y |
|-----|-------------|-------------|-----|-------------|-------------|-----|-------------|-------------|
| 271 | 821931.5888 | 320932.3189 | 321 | 819833.0255 | 322166.7612 | 371 | 821598.28 | 319259.76 |
| 272 | 821810.0282 | 320930.8888 | 322 | 820055.3027 | 322138.5994 | 372 | 821630.45 | 319277.6 |
| 273 | 821724.2207 | 320930.8888 | 323 | 820179.0135 | 322119.4896 | 373 | 821637.45 | 319285.99 |
| 274 | 821659.8651 | 320935.1792 | 324 | 820287.6376 | 322077.2469 | 374 | 821646.28 | 319302.79 |
| 275 | 821538.3046 | 320933.749 | 325 | 820411.3484 | 322022.9348 | 375 | 821649.04 | 319304.37 |
| 276 | 821463.9381 | 320930.8888 | 326 | 820598.4233 | 321950.5187 | 376 | 821653.31 | 319306.8 |
| 277 | 821389.5716 | 320910.8671 | 327 | 820749.2901 | 321882.1258 | 377 | 821680.13 | 319320.3 |
| 278 | 821332.3666 | 320893.7056 | 328 | 821007.7753 | 321776.519 | 378 | 821714.88 | 319314.64 |
| 279 | 821360.9691 | 320800.7475 | 329 | 821268.2721 | 321675.9411 | 379 | 821722.62 | 319313.74 |
| 280 | 821389.5716 | 320673.4664 | 330 | 821241.1161 | 321566.3112 | 380 | 821732.5 | 319320.95 |
| 281 | 821398.1524 | 320591.9493 | 331 | 821219.9947 | 321450.6466 | 381 | 821749.86 | 319333.63 |
| 282 | 821400.7736 | 320506.3635 | 332 | 821219.9947 | 321265.5833 | 382 | 821763.3 | 319339.24 |
| 283 | 821392.29 | 320511.73 | 333 | 821338.6766 | 321260.5544 | 383 | 821772.48 | 319341.29 |
| 284 | 821295.15 | 320573.19 | 334 | 820205.7621 | 320161.2346 | 384 | 821781.65 | 319343.34 |
| 285 | 821289.55 | 320576.78 | 335 | 820225.0434 | 320158.1496 | 385 | 821784.46 | 319343.43 |
| 286 | 821140.06 | 320672.43 | 336 | 820317.5938 | 320158.1496 | 386 | 821798.76 | 319343.87 |
| 287 | 821078.1799 | 320762.6938 | 337 | 820448.7068 | 320158.9208 | 387 | 821815.74 | 319321.56 |
| 288 | 820977.602 | 320843.1561 | 338 | 820524.2896 | 320156.6071 | 388 | 821817.7 | 319319.9 |
| 289 | 820889.0934 | 320895.4566 | 339 | 820573.6498 | 320154.2933 | 389 | 821822.77 | 319315.62 |
| 290 | 820812.6542 | 320943.734 | 340 | 820601.4149 | 320149.6658 | 390 | 821823.77 | 319314.78 |
| 291 | 820746.2728 | 320983.9652 | 341 | 820634.5788 | 320139.6395 | 391 | 821824.82 | 319315.55 |
| 292 | 820653.7411 | 321024.1963 | 342 | 820642.9791 | 320136.6838 | 392 | 821826.55 | 319315.66 |
| 293 | 820583.3366 | 321048.335 | 343 | 820676.2265 | 320124.9857 | 393 | 821915.57 | 319321.17 |
| 294 | 820494.8281 | 321070.4621 | 344 | 820762.6068 | 320087.1943 | 394 | 821995.17 | 319337.46 |
| 295 | 820459.3916 | 321077.1065 | 345 | 820801.9407 | 320068.6842 | 395 | 821997.68 | 319337.6 |
| 296 | 820364.6341 | 321086.2168 | 346 | 820835.63 | 320066.97 | 396 | 822055.99 | 319340.86 |
| 297 | 820319.8225 | 321064.4275 | 347 | 820840.67 | 320052.68 | 397 | 822109.85 | 319351.89 |
| 298 | 820279.5914 | 321060.4044 | 348 | 820882.81 | 319934.33 | 398 | 822118.36 | 319353.63 |
| 299 | 820237.3487 | 321056.3812 | 349 | 820894.07 | 319869.98 | 399 | 822108.5236 | 319075.8541 |
| 300 | 820209.1868 | 321056.3812 | 350 | 820902.93 | 319851.53 | 400 | 822110.6436 | 318776.9352 |
| 301 | 820183.0366 | 321070.4621 | 351 | 820937.36 | 319824.25 | 401 | 822186.9633 | 318745.1353 |
| 302 | 820144.817 | 321092.5893 | 352 | 820954.47 | 319793.46 | 402 | 822246.3231 | 318726.0554 |
| 303 | 820134.7592 | 321102.6471 | 353 | 821001.46 | 319708.97 | 403 | 822282.363 | 318715.4555 |
| 304 | 820132.7476 | 321108.6817 | 354 | 821034.25 | 319649.68 | 404 | 822323.7633 | 318773.9945 |
| 305 | 820132.7476 | 321165.0054 | 355 | 821088.55 | 319551.51 | 405 | 822336.6133 | 318812.5446 |
| 306 | 819969.8114 | 321181.0978 | 356 | 821169.64 | 319403.59 | 406 | 822365.067 | 318845.5876 |
| 307 | 819990.6133 | 321424.8749 | 357 | 821197.84 | 319356.33 | 407 | 822418.6538 | 318873.8676 |
| 308 | 819991.9386 | 321456.6813 | 358 | 821248.59 | 319271.27 | 408 | 822461.3195 | 318923.4583 |
| 309 | 819794.8059 | 321480.82 | 359 | 821248.89 | 319267.81 | 409 | 822470.6211 | 318794.1874 |
| 310 | 819845.0949 | 321945.4898 | 360 | 821255.34 | 319198.56 | 410 | 822490.814 | 318715.2513 |
| 311 | 819744.517 | 321991.7557 | 361 | 821397.32 | 319228.77 | 411 | 822468.7853 | 318662.0154 |
| 312 | 819662.0431 | 322023.9406 | 362 | 821405.99 | 319230.61 | 412 | 822509.1712 | 318586.7508 |
| 313 | 819593.6501 | 322061.1544 | 363 | 821432.62 | 319232.03 | 413 | 822562.4072 | 318504.1433 |
| 314 | 819522.2398 | 322103.3971 | 364 | 821464.01 | 319222.9 | 414 | 822599.1216 | 318450.9073 |
| 315 | 819467.9277 | 322118.4838 | 365 | 821500.74 | 319275.47 | 415 | 822651.2578 | 318349.7934 |
| 316 | 819361.3152 | 322164.7497 | 366 | 821519.06 | 319278.38 | 416 | 822656.2241 | 318285.7935 |
| 317 | 819364.3325 | 322230.1253 | 367 | 821529.88 | 319271.15 | 417 | 822588.6431 | 318133.3434 |
| 318 | 819458.8757 | 322220.0675 | 368 | 821562 | 319246.4 | 418 | 822616.9328 | 318095.6238 |
| 319 | 819576.5519 | 322197.9404 | 369 | 821581.79 | 319254.1 | 419 | 822708.0886 | 317969.8917 |
| 320 | 819703.28 | 322183.8595 | 370 | 821588.77 | 319256.81 | 420 | 822742.6649 | 317903.8824 |

| Lp. | X | Y | Lp. | X | Y | Lp. | X | Y |
|-----|-------------|-------------|-----|-------------|-------------|-----|-------------|-------------|
| 421 | 822824.3907 | 317786.0086 | 471 | 818526.902 | 317127.1982 | 521 | 814659.4294 | 317116.9141 |
| 422 | 822893.5434 | 317707.426 | 472 | 818373.07 | 317077.386 | 522 | 814613.1633 | 317104.7388 |
| 423 | 822992.5574 | 317624.1285 | 473 | 818211.9127 | 317030.5038 | 523 | 814578.2608 | 317088.505 |
| 424 | 823036.5636 | 317600.5538 | 474 | 818058.0808 | 316982.1566 | 524 | 814544.1699 | 317071.4596 |
| 425 | 823121.4327 | 317572.2641 | 475 | 817951.1309 | 316949.9252 | 525 | 814527.9362 | 317067.4012 |
| 426 | 823113.5745 | 317165.2065 | 476 | 817836.8558 | 316922.0889 | 526 | 814501.9622 | 317065.7778 |
| 427 | 823094.7147 | 316682.7097 | 477 | 817744.5566 | 316892.7876 | 527 | 814498.9024 | 317154.7781 |
| 428 | 822847.9655 | 316673.2798 | 478 | 817691.8142 | 316886.9273 | 528 | 814445.1774 | 317153.635 |
| 429 | 822354.4672 | 316637.1319 | 479 | 817646.3971 | 316894.2527 | 529 | 814440.605 | 317261.0851 |
| 430 | 822139.151 | 316637.1319 | 480 | 817564.3534 | 316920.6239 | 530 | 814554.9137 | 317262.2282 |
| 431 | 822133.88 | 317070.61 | 481 | 817470.5892 | 316967.506 | 531 | 814551.4844 | 317342.2443 |
| 432 | 822123.99 | 317220.37 | 482 | 817431.0324 | 316982.1566 | 532 | 814648.6468 | 317352.5321 |
| 433 | 822114.51 | 317370.15 | 483 | 817406.1262 | 316983.6217 | 533 | 814766.3847 | 317385.6816 |
| 434 | 822103.42 | 317542.19 | 484 | 817384.1503 | 316853.2308 | 534 | 815024.7223 | 317457.6961 |
| 435 | 822022.22 | 317552.83 | 485 | 817372.4297 | 316796.0932 | 535 | 815024.7223 | 317445.1221 |
| 436 | 821968.82 | 317559.82 | 486 | 817179.041 | 316863.4863 | 536 | 815094.4506 | 317464.5546 |
| 437 | 821806.27 | 317581.34 | 487 | 816941.7002 | 316949.9252 | 537 | 815095.5937 | 317491.9887 |
| 438 | 821651.87 | 317601.17 | 488 | 816704.3595 | 317043.6894 | 538 | 815149.3188 | 317501.1333 |
| 439 | 821509.94 | 317508.94 | 489 | 816575.4336 | 317090.5715 | 539 | 815160.7497 | 317504.5626 |
| 440 | 821394.36 | 317433.25 | 490 | 816509.5056 | 317114.0126 | 540 | 815168.7513 | 317518.2796 |
| 441 | 821354.4801 | 317515.4408 | 491 | 816442.1126 | 317130.1283 | 541 | 815316.2095 | 317542.2845 |
| 442 | 821311.9932 | 317632.6461 | 492 | 816441.081 | 316851.4926 | 542 | 815369.9345 | 317556.0015 |
| 443 | 821269.5062 | 317736.6658 | 493 | 816412.672 | 316876.6549 | 543 | 815441.949 | 317580.0063 |
| 444 | 821190.3927 | 317642.9016 | 494 | 816387.5097 | 316899.3821 | 544 | 815617.9844 | 317620.0144 |
| 445 | 821109.814 | 317550.6024 | 495 | 816364.7825 | 316905.8756 | 545 | 815766.5856 | 317698.8874 |
| 446 | 821032.1655 | 317465.6285 | 496 | 816286.8606 | 316926.9795 | 546 | 815856.8895 | 317710.3182 |
| 447 | 820955.982 | 317395.3054 | 497 | 816144.8155 | 316968.3755 | 547 | 815926.6178 | 317752.6124 |
| 448 | 820895.9143 | 317360.1438 | 498 | 816005.2055 | 317009.7715 | 548 | 815944.9072 | 317761.7571 |
| 449 | 820775.7789 | 317320.587 | 499 | 815935.4004 | 317016.265 | 549 | 816094.6515 | 317783.4758 |
| 450 | 820676.1544 | 317294.2158 | 500 | 815822.576 | 317019.5117 | 550 | 816188.3846 | 317798.3359 |
| 451 | 820553.0888 | 317264.9144 | 501 | 815674.0374 | 317021.1351 | 551 | 816216.9618 | 317800.6221 |
| 452 | 820434.4184 | 317232.683 | 502 | 815494.6547 | 317026.0052 | 552 | 816272.973 | 317968.6558 |
| 453 | 820265.9358 | 317187.2659 | 503 | 815430.5315 | 317030.0636 | 553 | 816266.1145 | 318041.8134 |
| 454 | 820172.1715 | 317165.2899 | 504 | 815394.8173 | 317032.4987 | 554 | 816246.682 | 318060.1028 |
| 455 | 820123.8243 | 317157.9646 | 505 | 815365.5966 | 317038.9922 | 555 | 816212.3894 | 318074.9629 |
| 456 | 820016.8745 | 317150.6393 | 506 | 815348.5512 | 317047.9207 | 556 | 816182.6692 | 318093.2523 |
| 457 | 819961.202 | 317143.3139 | 507 | 815325.0122 | 317060.096 | 557 | 816039.7834 | 318172.1253 |
| 458 | 819789.7892 | 317146.2441 | 508 | 815281.1812 | 317094.9985 | 558 | 815823.74 | 318191.5577 |
| 459 | 819657.9332 | 317160.8947 | 509 | 815243.0319 | 317119.3491 | 559 | 815755.1548 | 318231.5658 |
| 460 | 819602.2607 | 317168.2201 | 510 | 815200.0125 | 317138.8296 | 560 | 815723.1483 | 318273.86 |
| 461 | 819489.4506 | 317188.731 | 511 | 815164.2983 | 317153.44 | 561 | 815734.5792 | 318469.3278 |
| 462 | 819416.1973 | 317201.9166 | 512 | 815140.3376 | 317158.6614 | 562 | 815710.5744 | 318501.3342 |
| 463 | 819347.3392 | 317234.1481 | 513 | 815082.5755 | 317167.6245 | 563 | 815655.7062 | 318518.4805 |
| 464 | 819287.2715 | 317263.4494 | 514 | 815042.7396 | 317170.6122 | 564 | 815580.2625 | 318527.6252 |
| 465 | 819211.088 | 317307.4014 | 515 | 815009.8749 | 317170.6122 | 565 | 815577.9763 | 318583.6365 |
| 466 | 819190.5771 | 317304.4712 | 516 | 814979.0021 | 317168.6204 | 566 | 815552.8284 | 318582.4934 |
| 467 | 819077.767 | 317283.9603 | 517 | 814940.162 | 317164.6368 | 567 | 815550.5422 | 318599.6397 |
| 468 | 818991.3281 | 317269.3096 | 518 | 814892.3589 | 317159.6573 | 568 | 815397.3686 | 318609.9275 |
| 469 | 818834.5659 | 317225.3577 | 519 | 814832.3186 | 317146.1348 | 569 | 815304.7786 | 318635.0754 |
| 470 | 818677.8038 | 317175.5454 | 520 | 814773.8772 | 317136.3945 | 570 | 815304.7786 | 318649.9355 |

| Lp. | X | Y | Lp. | X | Y | Lp. | X | Y |
|-----|-------------|-------------|-----|-------------|-------------|-----|-------------|-------------|
| 571 | 815252.1966 | 318656.794 | 621 | 817257.4085 | 318845.4783 | 671 | 820281.6248 | 319267.7144 |
| 572 | 815162.2181 | 318618.5511 | 622 | 817333.569 | 318836.1525 | 672 | 820167.8391 | 319362.2687 |
| 573 | 815126.4693 | 318609.2254 | 623 | 817353.7749 | 318822.1638 | 673 | 820110.6595 | 319402.5708 |
| 574 | 815099.5062 | 318616.8381 | 624 | 817408.1752 | 318812.8381 | 674 | 820095.7214 | 319423.1681 |
| 575 | 815093.6863 | 318709.9563 | 625 | 817496.77 | 318812.8381 | 675 | 820094.1188 | 319479.2597 |
| 576 | 815093.6863 | 318768.1552 | 626 | 817544.9532 | 318819.0553 | 676 | 820084.5031 | 319530.5434 |
| 577 | 815004.448 | 318754.5755 | 627 | 817565.1591 | 318831.4896 | 677 | 820055.656 | 319585.0323 |
| 578 | 814990.8682 | 318874.8532 | 628 | 817616.4508 | 318842.3697 | 678 | 819890.5866 | 319585.0323 |
| 579 | 814845.371 | 318948.5718 | 629 | 817618.0051 | 318833.0439 | 679 | 819803.6646 | 319591.5085 |
| 580 | 814804.6318 | 319024.2303 | 630 | 817653.7539 | 318833.0439 | 680 | 819783.0104 | 319588.3329 |
| 581 | 814764.0786 | 319085.2624 | 631 | 817719.0343 | 318892.1071 | 681 | 819778.4034 | 319811.0012 |
| 582 | 814715.3934 | 319086.3092 | 632 | 817770.3261 | 318896.77 | 682 | 819605.3209 | 319871.9006 |
| 583 | 814706.9442 | 319124.3165 | 633 | 817774.989 | 318927.8559 | 683 | 819582.7233 | 319876.8999 |
| 584 | 814652.4092 | 319145.4573 | 634 | 817795.1948 | 318927.8559 | 684 | 819580.226 | 319979.2892 |
| 585 | 814592.6356 | 319163.1814 | 635 | 817795.1948 | 319059.9711 | 685 | 819621.3471 | 319980.8785 |
| 586 | 814545.769 | 319180.3277 | 636 | 817834.0522 | 319059.9711 | 686 | 819640.5736 | 320289.8936 |
| 587 | 814497.7594 | 319220.3358 | 637 | 817832.4979 | 319252.7037 | 687 | 819665.1136 | 320286.9488 |
| 588 | 814504.6179 | 319301.4949 | 638 | 817860.4752 | 319255.8123 | 688 | 819734.5264 | 320273.0663 |
| 589 | 814546.9121 | 319295.7795 | 639 | 818258.3749 | 319280.681 | 689 | 819771.5466 | 320263.04 |
| 590 | 814608.6388 | 319318.6412 | 640 | 818334.5354 | 319282.2353 | 690 | 819860.2407 | 320239.9024 |
| 591 | 814637.2159 | 319333.5014 | 641 | 818480.6391 | 319283.7896 | 691 | 819913.9672 | 320228.5059 |
| 592 | 814650.933 | 319352.9338 | 642 | 818480.6391 | 319220.0635 | 692 | 819936.5947 | 320223.7061 |
| 593 | 814677.224 | 319453.5255 | 643 | 818469.7591 | 319184.3147 | 693 | 819984.4124 | 320214.451 |
| 594 | 814770.9571 | 319415.8036 | 644 | 818434.0103 | 319105.0456 | 694 | 820054.5965 | 320198.2547 |
| 595 | 814792.1871 | 319469.5741 | 645 | 818434.0103 | 319100.3828 | 695 | 820171.0557 | 320171.2609 |
| 596 | 814844.4939 | 319440.7722 | 646 | 818477.5305 | 319095.7199 | 696 | 820205.7621 | 320161.2346 |
| 597 | 814990.5975 | 319363.662 | 647 | 818618.9714 | 319097.2742 | | | |
| 598 | 815067.7077 | 319325.5128 | 648 | 818842.79 | 319105.0456 | | | |
| 599 | 815062.4442 | 319267.2023 | 649 | 819058.8371 | 319105.0456 | | | |
| 600 | 815171.0374 | 319232.9097 | 650 | 819243.7983 | 319108.1542 | | | |
| 601 | 815252.1966 | 319206.6187 | 651 | 819403.8907 | 319115.9257 | | | |
| 602 | 815261.3413 | 319218.0496 | 652 | 819434.5449 | 318902.2863 | | | |
| 603 | 815342.5005 | 319182.6139 | 653 | 819461.2438 | 318745.9071 | | | |
| 604 | 815438.8827 | 319161.0003 | 654 | 819507.0134 | 318797.3978 | | | |
| 605 | 815591.2037 | 319112.8171 | 655 | 819550.8758 | 318822.1896 | | | |
| 606 | 815703.113 | 319073.9597 | 656 | 819636.6937 | 318820.2826 | | | |
| 607 | 815835.2281 | 319019.5594 | 657 | 819701.4458 | 318772.1422 | | | |
| 608 | 815989.1034 | 318958.9419 | 658 | 819747.3034 | 318757.3494 | | | |
| 609 | 816192.7161 | 318906.0958 | 659 | 819817.8648 | 318738.2788 | | | |
| 610 | 816264.2137 | 318887.4443 | 660 | 819898.1567 | 318741.3405 | | | |
| 611 | 816292.191 | 318873.4556 | 661 | 819980.5343 | 318791.0779 | | | |
| 612 | 816360.58 | 318870.347 | 662 | 820064.4663 | 318811.2838 | | | |
| 613 | 816427.4147 | 318859.4669 | 663 | 820107.9866 | 318909.2044 | | | |
| 614 | 816474.0436 | 318850.1412 | 664 | 820181.0385 | 319000.9078 | | | |
| 615 | 816505.1295 | 318834.5982 | 665 | 820277.4673 | 318930.8923 | | | |
| 616 | 816651.2333 | 318826.8267 | 666 | 820353.7498 | 318986.1971 | | | |
| 617 | 816789.5656 | 318831.4896 | 667 | 820247.8732 | 319073.9597 | | | |
| 618 | 816927.8979 | 318834.5982 | 668 | 820238.3542 | 319097.8371 | | | |
| 619 | 816976.081 | 318834.5982 | 669 | 820267.2013 | 319161.9418 | | | |
| 620 | 817115.9676 | 318842.3697 | 670 | 820257.5856 | 319214.8281 | | | |

Załącznik nr 2 do zarządzenia
Regionalnego Dyrektora Ochrony Środowiska
w Lublinie z dnia 12 stycznia 2015 r.

Mapa obszaru Natura 2000 Dolina Sieniochy PLH060025

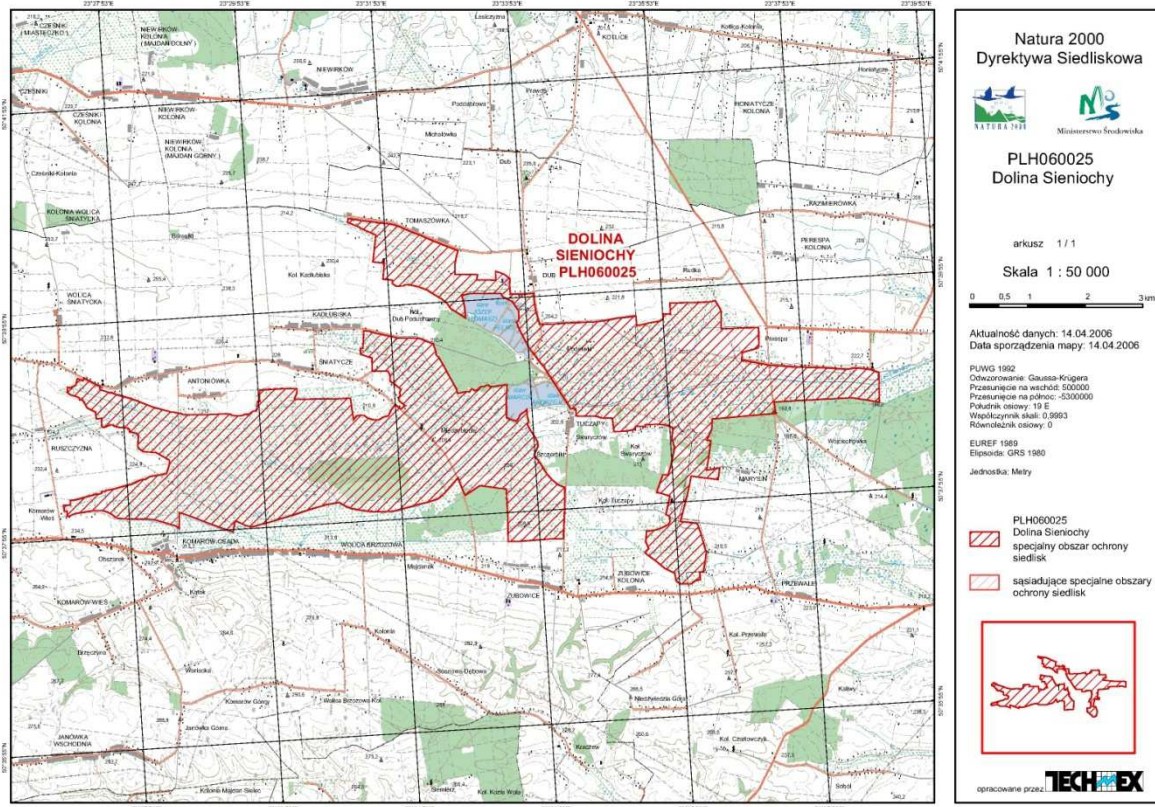

Załącznik nr 3 do zarządzenia
Regionalnego Dyrektora Ochrony Środowiska
w Lublinie z dnia 12 stycznia 2015 r.

Identyfikacja istniejących i potencjalnych zagrożeń dla zachowania właściwego stanu ochrony siedlisk oraz gatunków roślin, zwierząt i ich siedlisk, będących przedmiotami ochrony

| Lp. | Przedmiot ochrony | Zagrożenia | | Opis zagrożenia |
|-----|--|---|-------------------------------------|--|
| | | istniejące | potencjalne | |
| 1 | 6410 Zmiennowilgotne łąki trzęślicowe (<i>Molinion</i>) | I02. Problematyczne gatunki rodzime | | Zagrożenie polega na pojawiających się utrudnieniach w dostępie właścicieli do łąk, związanych z obecnością bobra (<i>Castor fiber</i>) i jego aktywnością polegającą na piętrzeniu wód Sieniochy i innych cieków (wskutek podpiętrzenia nieprzejezdne dla sprzętu mechanicznego mogą okazać się drogi dojazdowe do łąk; utrudniona do nich dostępność powoduje zaniechanie użytkowania kośnego, a to ostatnie wywołuje zmiany w strukturze siedliska — zagrożenie K02.01) |
| | | K02.01. zmiana składu gatunkowego (sukcesja) | | Zagrożenie związane z zaniechaniem użytkowania łąk w niższych położeniach względem dna doliny. Efekt procesu rozpoznawalny jest w przypadku płatów roślinności z bogatych w gatunki typowe dla siedliska (ale o zmniejszonym, często akcesorycznym udziale) i jednocześnie dużym udziale gatunków ekspansywnych (trzcina <i>Phragmites australis</i> , sadzic konopiasty <i>Eupatorium cannabinum</i> i in). Przyczyną procesu może być w pewnych sytuacjach wyżej opisane zagrożenie I02. |
| | | | A02.01. intensyfikacja rolnictwa | Biorąc pod uwagę bardzo ogólne informacje wyjściowe na temat rozmieszczenia poszczególnych płatów siedliska przyrodniczego |

| | | | |
|---|---|---|---|
| | | | <p>w obszarze, jak i brak informacji na temat historii zmian w charakterze siedliska, można tylko domniemywać, że obecność w obszarze płątów bardziej i mniej intensywnie użytkowanych jest efektem zmian o określonym kierunku (intensyfikacja, zaniechanie użytkowania, zmiany w użytkowaniu).</p> |
| | | A02.03 usuwanie trawy pod grunty orne. | <p>Biorąc pod uwagę prawidłowości w rozmieszczeniu w obszarze gruntów użytkowanych jako łąki i grunty orne (grunty orne zajmują tereny bardziej wyniesione i znajdujące się w niewielkim oddaleniu od zabudowań, łąki — odwrotnie), za potencjalnie zagrożone uznano płaty łąk znajdujące się w sąsiedztwie gruntów ornych.</p> |
| | | A03.03 zaniechanie/ brak koszenia | <p>Zagrożenie związane z możliwością zaniechania użytkowania łąk (powodem może być zanik zainteresowania właścicieli tą formą użytkowania, w niektórych sytuacjach wskutek innych uwarunkowań, np. w związku z zagrożeniem I02)</p> |
| 2 | 6510 Nizowe i górskie świeże łąki użytkowane ekstensywnie (<i>Arrhenatherion elatioris</i>) | K02.01. zmiana składu gatunkowego (sukcesja) | <p>Aktualnie płaty łąk świeżych są użytkowane (zapewne w stały sposób), czego efektem jest bogactwo gatunkowe i stabilny skład gatunkowy. Jednak w sytuacji zaniechania użytkowania należy spodziewać się rychłego uruchomienia procesów sukcesji wtórnej przejawiających się wzrostem udziału gatunków roślin zielnych silnych konkurencyjnie, azoto- i wilgociolubnych, drzew i krzewów, a tym samym zmiana charakteru siedliska i ostatecznie jego zaniku.</p> |

| | | | | |
|---|---|---|---|--|
| | | | A03.03 zaniechanie/ brak koszenia | Zagrożenie związane z możliwością zaniechania użytkowania łąk (powodem może być zanik zainteresowania właścicieli tą forma użytkowania, w niektórych sytuacjach wskutek innych uwarunkowań) |
| 3 | 7210 Torfowiska nakredowe (<i>Cladietum marisci</i> , <i>Caricetum buxbaumii</i> , <i>Schoenetum nigricantis</i>) | K02.01. zmiana składu gatunkowego (sukcesja) | | Torfowiska nakredowe, wykształcające się w obszarze w postaci niewielkich lub bardzo niewielkich płatów gatunków wyróżniających siedlisko, były w niedalekiej przeszłości wypalane w okresie zimowym i wczesnowiosennym wraz z otaczającymi je znacznie większymi płatami torfowisk zasadowych (7230). Czynniki ten, będąc powtarzalnym przez wiele lat miał zasadniczy wpływ na kształtowanie się składu fitocenozy, decydował o ich zasięgu i kształtował zespoły fauny zasiedlające siedlisko. Z chwilą jego zaniku (nie można wykluczyć, że zanik już nastąpił, lub nastąpi w najbliższych latach) trudno spodziewać się spontanicznego pojawienia się oddziaływania, które go zastąpi. Brak czynników zapobiegających wzrostowi eutrofizacji siedliska i tym samym wzrostowi udziału gatunków roślin silnych konkurencyjnie spowodować może trwały zanik siedliska (symptomy procesu już są widoczne) |
| | | K04.01. konkurencja | | Proces związany z zagrożeniem wyżej scharakteryzowanym. Jest jego bezpośrednim skutkiem. Polega na wzroście udziału gatunków ekspansywnych roślin zielnych oraz drzew i krzewów. |
| | | E03.01. pozbywanie się odpadów z gospodarstw domowych / obiektów rekreacyjnych | | Płaty siedliska położone w sąsiedztwie torfianek narażone są na skutki ich zasypywania odpadami |

| | | | |
|--|--|--|--|
| | | | (w zależności od ich charakteru niewykluczone są zmiany we właściwościach podłoża i jakości wód gruntowych, mogących mieć wpływ na siedlisko. Inną formą zagrożenia jest pozbywanie się nieużytecznej biomasy pochodzącej ze skoszonych łąk i porzucanie jej na płatach siedliska i w ich bezpośrednim sąsiedztwie (skutkiem może być wzbogacenie podłoża w przyswajalne dla roślin formy azotu i tym samym wzrost znaczenia zagrożeń K02.01 i K04.01) |
| | | C01.03.01. ręczne wycinanie torfu | W bliskim lub dalszym sąsiedztwie właściwie wszystkich płatów siedliska przyrodniczego znajdują się wyrobiska po wydobyciu torfu, aktualnie w różnym stopniu wypłycone lub zarośnięte. Niewykluczone jest wznowienie eksploatacji tego surowca. |
| | | C01.03.02. mechaniczne usuwanie torfu. | Zagrożenie o podobnym charakterze jak zagrożenie wyżej scharakteryzowane. Różni się technika pozyskania surowca. W razie realnego zaistnienia oddziaływanie będzie silniejsze ze względu na potencjalnie większą skalę wydobycia torfu. |
| | | J02.01.02. osuszanie terenów morskich, ujściowych, bagiennych | Siedlisko kształtuje się w sytuacji względnej stabilności warunków wodnych (w sensie uwodnienia, które może się cyklicznie zmieniać w zależności od pory roku, oraz w pewnym zakresie z roku na rok i składu chemicznego wód), dlatego zmiany dotyczące ruchliwości wód, ich poziomu, chemizmu, mogą mieć bardzo negatywny wpływ na kondycje siedliska. Niewskazane są żadne nieprzemyślane działania polegające na przebudowie istniejącego systemu melioracji (zarówno |

| | | | | |
|---|---|---|------------------|---|
| | | | | pogłębianie, udrożnianie rowów, jak też podpiętrzanie wód) |
| | 7140 Torfowiska przejściowe i trzęsawiska (przeważnie z roślinnością z Scheuchzerio-Caricetea;) | X. Brak zagrożeń | X. Brak zagrożeń | Brak zidentyfikowanych zagrożeń z powodu nie stwierdzenia siedliska w obszarze. |
| 4 | 7230 Górskie i nizinne torfowiska zasadowe o charakterze młak, turzycowisk i mechowisk | K02.01. zmiana składu gatunkowego (sukcesja) | | Torfowiska zasadowe były w niedalekiej przeszłości wypalane w okresie zimowym. Czynnikiem ten, będąc powtarzalnym przez wiele lat, miał zasadniczy wpływ na kształtowanie się składu fitocenozy, decydował o ich zasięgu i kształtował zespoły fauny zasiedlające siedlisko. Z chwilą jego zaniku (nie można wykluczyć, że zanik już nastąpił, lub nastąpi w najbliższych latach) trudno spodziewać się spontanicznego pojawienia się oddziaływania, które go zastąpi. Brak czynników zapobiegających wzrostowi eutrofizacji siedliska i tym samym wzrostowi udziału gatunków roślin silnych konkurencyjnie spowodować może trwały zanik siedliska (symptomy procesu już są widoczne) |
| | | K04.01. konkurencja | | Proces związany z zagrożeniem wyżej scharakteryzowanym. Jest jego bezpośrednim skutkiem. Polega na wzroście udziału gatunków ekspansywnych roślin zielnych oraz drzew i krzewów. |
| | | E03.01. pozbywanie się odpadów | | Płaty siedliska położone w sąsiedztwie torfianek narażone |

| | | | | |
|--|--|---|--|---|
| | | z gospodarstw domowych / obiektów rekreacyjnych | | są na skutki ich zasypywania odpadami (w zależności od ich charakteru niewykluczone są zmiany we właściwościach podłoża i jakości wód gruntowych, mogących mieć wpływ na siedlisko. Inną formą zagrożenia jest pozbywanie się nieużytecznej biomasy pochodzącej ze skoszonych łąk i porzucanie jej na płatach siedliska i w ich bezpośrednim sąsiedztwie (skutkiem może być wzbogacenie podłoża w przyswajalne dla roślin formy azotu i tym samym wzrost znaczenia zagrożeń K02.01 i K04.01) |
| | | | C01.03.01. ręczne wycinanie torfu. | W bliskim lub dalszym sąsiedztwie właściwie wszystkich płatów siedliska przyrodniczego, a w niektórych przypadkach w ich obrębie, znajdują się wyrobiska po wydobyciu torfu, aktualnie w różnym stopniu wypłycone lub zarośnięte (często zasypywane śmieciami —oddziaływanie E03.01). Niewykluczone jest wznowienie eksploatacji tego surowca. |
| | | | C01.03.02.. mechaniczne usuwanie torfu. | Zagrożenie o podobnym charakterze jak zagrożenie wyżej scharakteryzowane. Różni się technika pozyskania surowca. W razie realnego zaistnienia oddziaływanie będzie silniejsze ze względu na potencjalnie większą skalę wydobycia torfu. |
| | | | J02.01.02. osuszanie terenów morskich, ujściowych, bagiennych | Siedlisko kształtuje się w sytuacji względnej stabilności warunków wodnych (w sensie uwodnienia, które może się cyklicznie zmieniać w zależności od pory roku, oraz w pewnym zakresie z roku na rok i składu chemicznego wód), dlatego zmiany dotyczące ruchliwości wód, ich poziomu, chemizmu, mogą mieć bardzo negatywny |

| | | | | |
|---|--|--|---|---|
| | | | | wpływ na kondycje siedliska. Niewskazane są żadne nieprzemysłane działania polegające na przebudowie istniejącego systemu melioracji (zarówno pogłębianie, udroźnianie rowów, jak też podpiętrzanie wód) |
| 5 | 1617 Starodub łąkowy (<i>Angelica palustris</i>) | - | - | Oceniając stan zachowania gatunku wg metodyki monitoringu GIOŚ, wszystkie wskaźniki oceny stanu zachowania są doskonałe (FV). W związku z powyższym trudno poszukiwać oddziaływań (zagrożeń), które powodują obniżenie kondycji populacji i siedliska gatunku w obszarze (skoro oceny wskaźników są najwyższe, nie ma na nie negatywnego wpływu). Należy mieć jednak świadomość, że gatunek związany jest z siedliskami otwartymi (łąki świeże, zmiennowilgotne, torfowiska alkaliczne — 6410, 6510, 7230), uzależnionymi od działalności człowieka. W związku z tym zagrożenia dla tych siedlisk, a zwłaszcza łąk (6410 i 6510) stanowią pośrednio zagrożenia dla gatunku. |
| 6 | 1903 Lipiennik Loesela (<i>Liparis loeselii</i>) | K02.01. zmiana składu gatunkowego (sukcesja) | | Pomimo właściwych wartości wskaźników siedliska gatunku (FV), należy jednak wskazać sukcesję jako zagrożenie aktualne, które w szybkim czasie może doprowadzić do dynamicznych zmian w charakterze siedliska gatunku i tym samym do pogorszenia wskaźników populacji a nawet do ekstynkcji gatunku na stanowisku. Zarzucony niedawno proceder wypalania |

| | | | | |
|---|---|---------------------------------------|--|---|
| | | | | torfowisk alkalicznych, powoduje eutrofizację siedliska przejawiającą się wzrostem udziału gatunków ekspansywnych roślin zielnych (trzcina <i>Phragmites australis</i> , trzęślica <i>Molinia caerulea</i>). Postępując się metodyką monitoringu opracowaną dla siedliska przyrodniczego 7230 (torfowiska alkaliczne) można lepiej uchwycić zagrożenia dla gatunku (metodyka ta w sposób bardziej „czuły” traktuje gatunki ekspansywne). |
| | | K04.01. konkurencja | | Zagrożenie o bardzo podobnym charakterze, jak opisane powyżej. Wiąże się ze zgubnym wpływem konkurencji ze strony silnych i okazałych traw. (<i>Phragmites australis</i> , <i>Molinia caerulea</i>) na lipiennika Loesella. |
| | | | J02.01.02. osuszanie terenów morskich, ujściowych, bagiennych | Torfowiska alkaliczne, które stanowią siedlisko gatunku w obszarze są ekosystemami bardzo wrażliwymi na zmiany stosunków wodnych. Wszelkie zmiany zmodyfikowanych w stosunku do stanu pierwotnego stosunków wodnych (poprzez funkcjonowanie systemu rowów melioracyjnych) mogą wpływać negatywnie na siedlisko gatunku a jednocześnie na inny przedmiot ochrony obszaru (7230). |
| 7 | 1059 Modraszek teleius <i>Maculinea teleius</i> | I02 problematyczne gatunki rodzime | | Zagrożenie polega na pojawiających się utrudnieniach w dostępie właścicieli do łąk, związanych z obecnością bobra (<i>Castor fiber</i>) i jego aktywnością polegającą na piętrzeniu wód Sieniochy i innych cieków (wskutek podpiętrzenia nieprzejezdne dla sprzętu mechanicznego mogą okazać się drogi dojazdowe do łąk; utrudniona do nich dostępność powoduje zaniechanie użytkowania |

| | | | | |
|--|--|---|-------------------------------------|---|
| | | | | kośnego, a to ostatnie wywołuje zmiany w strukturze siedliska — zagrożenie K02.01). Ekspansja trzciny (<i>Phragmites australis</i>) i sadzca konopiastego (<i>Eupatorium cannabinum</i>) wiąże się z kolei z drastycznym spadkiem wielkości populacji krwiościąga lekarskiego (<i>Sanguisorba officinalis</i>), rośliny żywicielskiej larw motyla. Zagrożenie dotyczy równoległe łąk trzęślicowych (6410), jako optymalnego siedliska modraszka telejusa |
| | | K02.01. zmiana składu gatunkowego (sukcesja) | | Zagrożenie związane z zaniechaniem użytkowania łąk w niższych położeniach względem dna doliny. Efekt procesu rozpoznawalny jest w przypadku płatów roślinności z bogatych w gatunki typowe dla siedliska (ale o zmniejszonym, często akcesorycznym udziale) i jednocześnie dużym udziale gatunków ekspansywnych (trzcina <i>Phragmites australis</i> , sadziec konopiasty <i>Eupatorium cannabinum</i> i in). Przyczyną procesu może być w pewnych sytuacjach wyżej opisane zagrożenie I02. Skutki procesu w odniesieniu do gatunku polegają na drastycznym spadku wielkości populacji krwiościąga lekarskiego (<i>Sanguisorba officinalis</i>), rośliny żywicielskiej larw motyla. Zagrożenie dotyczy równoległe łąk trzęślicowych (6410), jako optymalnego siedliska modraszka telejusa |
| | | | A02.01. intensyfikacja rolnictwa | Zagrożeniem jest możliwa intensyfikacja użytkowania łąk, która może prowadzić do negatywnych tendencji dotyczących stopnia rozpowszechnienia i zasobów populacji rośliny żywicielskiej larw motyla – krwiściągu lekarskiego <i>Sanguisorba officinalis</i> . Zagrożenie dotyczy równoległe łąk trzęślicowych |

| | | |
|--|---|---|
| | | (6410), jako optymalnego siedliska modraszka telejusa |
| | A02.03 usuwanie trawy pod grunty orne. | Biorąc pod uwagę prawidłowości w rozmieszczeniu w obszarze gruntów użytkowanych jako łąki i grunty orne (grunty orne zajmują tereny bardziej wyniesione i znajdujące się w niewielkim oddaleniu od zabudowań, łąki — odwrotnie), za potencjalnie zagrożone uznano płaty łąk z udziałem krwiściągu lekarskiego <i>Sanguisorba officinalis</i> , rośliny żywicielskiej larw motyla, znajdujące się w sąsiedztwie gruntów ornych. Stanowią one część siedlisk gatunku (oznaczenia stanowisk – kolumna 3). Zagrożenie dotyczy równoległe łąk trzęślicowych (6410), jako optymalnego siedliska modraszka telejusa |
| | A03.03 zaniechanie/ brak koszenia | Zagrożenie związane z możliwością zaniechania użytkowania łąk (powodem może być zanik zainteresowania właścicieli tą formą użytkowania, w niektórych sytuacjach wskutek innych uwarunkowań, np. w związku z zagrożeniem I02), co, jeśli nastąpi, wywoła zmiany w strukturze siedliska — postępującą sukcesję wtórną, związaną z przejęciem dominacji w strukturze gatunkowej łąk przez gatunki ekspansywne (zagrożenie K02.01). Ekspansja trzciny (<i>Phragmites australis</i>) i sadzca konopiastego (<i>Eupatorium cannabinum</i>) wiąże się z kolei z drastycznym spadkiem wielkości populacji krwiściągu lekarskiego (<i>Sanguisorba officinalis</i>), rośliny żywicielskiej larw motyla. Zagrożenie dotyczy równoległe łąk trzęślicowych (6410), jako optymalnego siedliska modraszka telejusa |

| | | | | |
|---|--|---|---|--|
| 8 | 1060 Czerwończyk nieparek <i>Lycaena dispar</i> | - | - | <p>Ocena stanu ochrony gatunku w obszarze – U2 (zła) wynika z obecności bardzo małej populacji motyla. To z kolei wynika z niewielkich zasobów roślin żywicielskich (szczaw lancetowaty <i>Rumex hydrolapathum</i>, jako gatunek szuwarowy nie tworzący w Polsce rozległych jednogatunkowych agregacji ma w obszarze mało optymalne warunki — występuje zazwyczaj pojedynczo w zbiorowiskach roślinnych porastających obrzeża rowów i cieków; inne gatunki szczawiu również występują nielicznie — szczaw zwyczajny <i>Rumex acetosa</i> jest wprawdzie składnikiem zbiorowisk łąkowych, ale występuje nielicznie; szczaw tępolistny <i>Rumex obtusifolius</i> z kolei tworzy rozproszone skupiska w sąsiedztwie nielicznych zabudowań znajdujących się w granicach obszaru, lub w jego otoczeniu). Biorąc pod uwagę powyższe uwarunkowania, nie zidentyfikowano zagrożeń dla gatunku (jego niewielka liczebność wynika z charakteru obszaru, a nie z faktu istnienia negatywnych oddziaływań)</p> |
| 9 | 1061 Modraszek nausitous <i>Maculinea nausithous</i> | I02. problematiczne gatunki rodzime | | <p>Zagrożenie polega na pojawiających się utrudnieniach w dostępie właścicieli do łąk, związanych z obecnością bobra (<i>Castor fiber</i>) i jego aktywnością polegająca na piętrzeniu wód Sieniochy i innych cieków (wskutek</p> |

| | | | |
|--|--|--|---|
| | | K02.01. zmiana składu gatunkowego (sukcesja) | <p>podpiętrzenia nieprzejezdne dla sprzętu mechanicznego mogą okazać się drogi dojazdowe do łąk; utrudniona do nich dostępność powoduje zaniechanie użytkowania kośnego, a to ostatnie wywołuje zmiany w strukturze siedliska — zagrożenie K02.01). Ekspansja trzciny (<i>Phragmites australis</i>) i sadzca konopiastego (<i>Eupatorium cannabinum</i>) wiąże się z kolei z drastycznym spadkiem wielkości populacji krwiściągu lekarskiego (<i>Sanguisorba officinalis</i>), rośliny żywicielskiej larw motyla. Zagrożenie dotyczy równoległe łąk trzęślicowych (6410), jako optymalnego siedliska modraszka nausitousa</p> <p>Zagrożenie związane z zaniechaniem użytkowania łąk w niższych położeniach względem dna doliny. Efekt procesu rozpoznawalny jest w przypadku płatów roślinności z bogatych w gatunki typowe dla siedliska (ale o zmniejszonym, często akcesorycznym udziale) i jednocześnie dużym udziale gatunków ekspansywnych (trzcina <i>Phragmites australis</i>, sadziec konopiasty <i>Eupatorium cannabinum</i> i in). Przyczyną procesu może być w pewnych sytuacjach wyżej opisane zagrożenie I02. Skutki procesu w odniesieniu do gatunku polegają na drastycznym spadku wielkości populacji krwiściągu lekarskiego (<i>Sanguisorba officinalis</i>), rośliny żywicielskiej larw motyla. Zagrożenie dotyczy</p> |
|--|--|--|---|

| | | | |
|--|--|---|--|
| | | | równoległe łąk trzęślicowych (6410), jako optymalnego siedliska modraszka nausitousa |
| | | A02.01 intensyfikacja rolnictwa | Zagrożeniem jest możliwa intensyfikacja użytkowania łąk, która może prowadzić do negatywnych tendencji dotyczących stopnia rozpowszechnienia i zasobów populacji rośliny żywicielskiej larw motyla – krwiściągu lekarskiego <i>Sanguisorba officinalis</i> . Zagrożenie dotyczy równoległe łąk trzęślicowych (6410), jako optymalnego siedliska modraszka nausitousa |
| | | A02.03 usuwanie trawy pod grunty orne | Biorąc pod uwagę prawidłowości w rozmieszczeniu w obszarze gruntów użytkowanych jako łąki i grunty orne (grunty orne zajmują tereny bardziej wyniesione i znajdujące się w niewielkim oddaleniu od zabudowań, łąki — odwrotnie), za potencjalnie zagrożone uznano płaty łąk z udziałem krwiściągu lekarskiego <i>Sanguisorba officinalis</i> , rośliny żywicielskiej larw motyla, znajdujące się w sąsiedztwie gruntów ornych. Stanowią one część siedlisk gatunku (oznaczenia stanowisk – kolumna 3). Zagrożenie dotyczy równoległe łąk trzęślicowych (6410), jako optymalnego siedliska modraszka nausitousa |
| | | A03.03 zaniechanie/ brak koszenia | Zagrożenie związane z możliwością zaniechania użytkowania łąk (powodem może być zanik zainteresowania właścicieli tą formą użytkowania, w niektórych sytuacjach wskutek innych uwarunkowań, np. w związku z zagrożeniem I02), co, jeśli nastąpi, wywoła zmiany w strukturze siedliska — postępującą sukcesję wtórną, związaną z przejściem dominacji w strukturze gatunkowej łąk przez gatunki |

| | | | | |
|----|---|---|--|---|
| | | | | ekspansywne (zagrożenie K02.01). Ekspansja trzciny (<i>Phragmites australis</i>) i sadzca konopiastego (<i>Eupatorium cannabinum</i>) wiąże się z kolei z drastycznym spadkiem wielkości populacji krwiściagu lekarskiego (<i>Sanguisorba officinalis</i>), rośliny żywicielskiej larw motyla. Zagrożenie dotyczy równoległe łąk trzęślicowych (6410), jako optymalnego siedliska modraszka nausitousa |
| 10 | 1071 Strzępotek edypus <i>Coenonympha oedippus</i> | K02.01. zmiana składu gatunkowego (sukcesja) | | Siedlisko gatunku, którym są torfowiska zasadowe, było w niedalekiej przeszłości wypalane w okresie zimowym. Czynnikiem ten, będąc powtarzalnym przez wiele lat, miał zasadniczy wpływ na kształtowanie się składu fitocenozy, decydował o ich zasięgu i kształtował zespoły fauny zasiedlające siedlisko. Z chwilą jego zaniku (nie można wykluczyć, że zanik już nastąpił, lub nastąpi w najbliższych latach) trudno spodziewać się spontanicznego pojawienia się oddziaływania, które go zastąpi. Brak czynników zapobiegających wzrostowi eutrofizacji siedliska i tym samym wzrostowi udziału gatunków roślin silnych konkurencyjnie spowodować może trwały zanik siedliska (symptomy procesu już są widoczne). Zagrożenie dotyczy równoległe torfowisk zasadowych, jako przedmiotu ochrony obszaru (7230), stanowiących optymalne i jedyne siedlisko strzępotka edypusa |
| | | J01.03. brak pożarów. | | Wypalanie łąk powoduje utrzymanie siedliska gatunku w optymalnym stanie (pod warunkiem, że odbywa się na przełomie jesieni i zimy albo zimy i wiosny). Zagrożeniem jest zanik takiego użytkowania. |
| | | E03.01. | | Płaty siedliska gatunku położone w sąsiedztwie |

| | | | | |
|--|--|---|--|--|
| | | <p>pozbywanie się odpadów z gospodarstw domowych / obiektów rekreacyjnych</p> | | <p>torfianek narażone są na skutki ich zasypywania odpadami (w zależności od ich charakteru niewykluczone są zmiany we właściwościach podłoża i jakości wód gruntowych, mogących mieć wpływ na siedlisko). Inną formą zagrożenia jest pozbywanie się nieużytecznej biomasy pochodzącej ze skoszonych łąk i porzucanie jej na płatach siedliska i w ich bezpośrednim sąsiedztwie (skutkiem może być wzbogacenie podłoża w przyswajalne dla roślin formy azotu i tym samym wzrost znaczenia zagrożenia K02.01). Zagrożenie dotyczy równoległe torfowisk zasadowych, jako przedmiotu ochrony obszaru (7230), stanowiących optymalne i jedyne siedlisko strzępotka edypusa</p> |
| | | | <p>J02.01.02. osuszanie terenów morskich, ujściowych, bagiennych</p> | <p>Torfowiska alkaliczne, które stanowią siedlisko gatunku w obszarze, są ekosystemami bardzo wrażliwymi na zmiany stosunków wodnych. Wszelakie zmiany zmodyfikowanych w stosunku do stanu pierwotnego stosunków wodnych (poprzez funkcjonowanie systemu rowów melioracyjnych), mogą wpływać negatywnie na siedlisko gatunku. Zagrożenie dotyczy równoległe torfowisk zasadowych, jako przedmiotu ochrony obszaru (7230), stanowiących optymalne i jedyne siedlisko strzępotka edypusa</p> |
| | | | <p>F03.02.01 kolekcjonowanie (owadów, gadów, płazów...)</p> | <p>Strzępotek edypus, jako gatunek bardzo rzadki w skali kraju może stać się przedmiotem pozyskania kolekcjonerskiego. Póki co, nie obserwowano symptomów zjawiska (tym nie mniej nie</p> |

| | | | | |
|----|--|--|--|--|
| | | | | można wykluczyć jego pojawienia się w perspektywie obowiązywania PZO) |
| 11 | 4038 Czerwończyk fioletek <i>Lycaena helle</i> | I02. problematiczne gatunki rodzime | | Zagrożenie polega na pojawiających się utrudnieniach w dostępie właścicieli do łąk, związanych z obecnością bobra (<i>Castor fiber</i>) i jego aktywnością polegająca na piętrzeniu wód Sieniochy i innych cieków (wskutek podpiętrzenia nieprzejezdne dla sprzętu mechanicznego mogą okazać się drogi dojazdowe do łąk; utrudniona do nich dostępność powoduje zaniechanie użytkowania kośnego, a to ostatecznie wywołuje zmiany w strukturze siedliska — zagrożenie K02.01). Ekspansja trzciny (<i>Phragmites australis</i>) i sadzca konopiastego (<i>Eupatorium cannabinum</i>) wiąże się z kolei z drastycznym spadkiem wielkości populacji rdestu wężownika (<i>Polygonum bistorta</i>), rośliny żywicielskiej larw motyla. Zagrożenie dotyczy równoległe łąk trzęślicowych (6410), jako optymalnego siedliska czerwończyka fioletka |
| | | K02.01. zmiana składu gatunkowego (sukcesja) | | Zagrożenie związane z zaniechaniem użytkowania łąk w niższych położeniach względem dna doliny. Efekt procesu rozpoznawalny jest w przypadku płatów roślinności z bogatych w gatunki typowe dla siedliska (ale o zmniejszonym, często akcesorycznym udziale) i jednocześnie dużym udziale gatunków ekspansywnych (trzcina <i>Phragmites australis</i> , sadziec konopiasty <i>Eupatorium cannabinum</i> i in). Przyczyną procesu może być w pewnych sytuacjach wyżej opisane zagrożenie I02. Skutki procesu w odniesieniu do gatunku polegają na drastycznym spadku wielkości populacji |

| | | | |
|--|--|--|--|
| | | | rdestu wężownika (<i>Polygonum bistorta</i>), rośliny żywicielskiej larw motyla. Zagrożenie dotyczy równoległe łąk trzęślicowych (6410), jako optymalnego siedliska czerwńczyka fioletka |
| | A02.01 intensyfikacja rolnictwa | | Zagrożeniem jest możliwa intensyfikacja użytkowania łąk, która może prowadzić do negatywnych tendencji dotyczących stopnia rozpowszechnienia i zasobów populacji rośliny żywicielskiej larw motyla – rdestu wężownika (<i>Polygonum bistorta</i>). Zagrożenie dotyczy równoległe łąk trzęślicowych (6410), jako optymalnego siedliska czerwńczyka fioletka |
| | A02.03 usuwanie trawy pod grunty orne. | | Biorąc pod uwagę prawidłowości w rozmieszczeniu w obszarze gruntów użytkowanych jako łąki i grunty orne (grunty orne zajmują tereny bardziej wyniesione i znajdujące się w niewielkim oddaleniu od zabudowań, łąki — odwrotnie), za potencjalnie zagrożone uznano płyty łąk z udziałem rdestu wężownika (<i>Polygonum bistorta</i>), rośliny żywicielskiej larw motyla, znajdujące się w sąsiedztwie gruntów ornych. Stanowią one część siedlisk gatunku (oznaczenia stanowisk – kolumna 3). Zagrożenie dotyczy równoległe łąk trzęślicowych (6410), jako optymalnego siedliska czerwńczyka fioletka |
| | A03.03 zaniechanie/ brak koszenia | | Zagrożenie związane z możliwością zaniechania użytkowania łąk (powodem może być zanik zainteresowania właścicieli tą formą użytkowania, w niektórych sytuacjach wskutek innych uwarunkowań, np. w związku z zagrożeniem I02), co, jeśli nastąpi, wywoła zmiany w strukturze siedliska — postępującą sukcesję wtórną, związaną z przejściem |

| | | | | |
|--|--|--|--|---|
| | | | | <p>dominacji w strukturze gatunkowej łąk przez gatunki ekspansywne (zagrożenie K02.01). Ekspansja trzciny (<i>Phragmites australis</i>) i sadzca konopiastego (<i>Eupatorium cannabinum</i>) wiąże się z kolei z drastycznym spadkiem wielkości populacji rdestu węzownika (<i>Polygonum bistorta</i>), rośliny żywicielskiej larw motyla. Zagrożenie dotyczy równoległe łąk trzęślicowych (6410), jako optymalnego siedliska czerwonończyka fioletka</p> |
|--|--|--|--|---|

Załącznik nr 4 do zarządzenia
Regionalnego Dyrektora Ochrony Środowiska
w Lublinie z dnia 12 stycznia 2015 r.

Cele działań ochronnych

| Lp. | Przedmiot ochrony | Cele działań ochronnych |
|-----|---|---|
| 1 | 6410 Zmiennowilgotne łąki trzęślicowe (<i>Molinion</i>) | Poprawa jakości wskaźnika „Ekspansywne gatunki roślin zielnych”, którego obniżone wartości są skutkiem zaniechania użytkowania niektórych płątów siedliska Zachowanie właściwych wartości kluczowych wskaźników siedliska przyrodniczego (aktualnie będących w doskonałym stanie) w płątach łąk użytkowanych ekstensywnie (dwukośnych i jednokośnych) |
| 2 | 6510 Nizowe i górskie świeże łąki użytkowane ekstensywnie (<i>Arrhenatherion elatioris</i>) | Zachowanie właściwych wartości kluczowych wskaźników siedliska przyrodniczego (aktualnie będących w doskonałym stanie) w płątach łąk użytkowanych ekstensywnie (dwukośnych i jednokośnych) |
| 3 | 7210 Torfowiska nakredowe (<i>Cladietum marisci</i> , <i>Caricetum buxbaumii</i> , <i>Schoenetum nigricantis</i>) | Poprawa jakości wskaźnika „Ekspansywne gatunki roślin zielnych”, którego obniżone wartości są skutkiem braku użytkowania (w tym braku wypalania), w szczególności na rozpoznanych fragmentach o szczególnych walorach Szczegółowa identyfikacja warunków wodnych w poszczególnych płątach siedliska przyrodniczego oraz wyjaśnienie faktycznego znaczenia rowów melioracyjnych (z uwagi na brak możliwości oceny wskaźników „stopień uwodnienia” i „melioracje odwadniające”) |
| 4 | 7230 Górskie i nizinne torfowiska zasadowe o charakterze młak, turzycowisk i mechowisk | Poprawa jakości wskaźnika „Ekspansywne gatunki roślin zielnych”, którego obniżone wartości są skutkiem braku użytkowania (w tym braku wypalania), w szczególności na rozpoznanych fragmentach o szczególnych walorach. Szczegółowa identyfikacja warunków wodnych w poszczególnych płątach siedliska przyrodniczego oraz wyjaśnienie faktycznego znaczenia rowów melioracyjnych (z uwagi na brak możliwości oceny wskaźników „stopień uwodnienia” i „melioracje odwadniające”) |
| 5 | 7140 Torfowiska przełściowe i trzęsawiska (przeważnie z roślinnością z <i>Scheuchzerio-Caricetea</i>) | Dalsza weryfikacja przedmiotu w obszarze i ewentualne określenie celów zadań ochronnych. |

| | | |
|----|--|---|
| 6 | 1617 Starodub łąkowy (<i>Angelica palustris</i>) | Zachowanie charakterystycznych cech siedliska gatunku (aktualnie będących w doskonałym stanie) na wszystkich zidentyfikowanych stanowiskach gatunku |
| 7 | 1903 Lipiennik Loesela (<i>Liparis loeselii</i>) | Zachowanie charakterystycznych cech siedliska gatunku (aktualnie będących w doskonałym stanie) na dwóch znanych stanowiskach gatunku Szczegółowa identyfikacja warunków wodnych na poszczególnych stanowiskach gatunku (z uwagi na brak możliwości oceny wskaźnika „stopień uwodnienia”) Realizacja celu zbieżna z jednym z celów działań ochronnych dla siedliska przyrodniczego „7230 Górskie i nizinne torfowiska zasadowe o charakterze młak, turzycowisk i mechowisk” |
| 8 | 1059 Modraszek teleius (<i>Maculinea teleius</i>) | Utrzymanie w dobrym stanie zachowania kluczowych cech siedliska gatunku (wskaźnik „baza pokarmowa”) jako gwarancja dobrej kondycji populacji, poprzez działania ochronne na potrzeby ochrony łąk (siedlisk przyrodniczych 6410 i 6510) |
| 9 | 1060 Czerwończyk nieparek (<i>Lycaena dispar</i>) | Zachowanie aktualnej struktury krajobrazu doliny, która jednak nie gwarantuje poprawy oceny wskaźników populacji gatunku, decydujących o niskiej ocenie stanu ochrony |
| 10 | 1061 Modraszek nausitous (<i>Maculinea nausithous</i>) | Utrzymanie w dobrym stanie zachowania kluczowych cech siedliska gatunku (wskaźnik „baza pokarmowa”) jako gwarancja aktualnej kondycji populacji, poprzez działania ochronne na potrzeby ochrony łąk (siedlisk przyrodniczych 6410 i 6510) |
| 11 | 1071 Strzępotek edypus (<i>Coenonympha oedippus</i>) | Zachowanie charakterystycznych cech siedliska gatunku poprzez poprawę stanu wskaźnika „Ekspansywne gatunki roślin zielnych” siedliska przyrodniczego 7230 „Górskie i nizinne torfowiska zasadowe o charakterze młak, turzycowisk i mechowisk”, którego obniżone wartości są skutkiem braku użytkowania (w tym braku wypalania) |
| 12 | 4038 Czerwończyk fioletek (<i>Lycaena helle</i>) | Utrzymanie w dobrym stanie zachowania kluczowych cech siedliska gatunku (wskaźnik „baza pokarmowa”) jako gwarancja dobrej kondycji populacji, poprzez działania ochronne na potrzeby ochrony łąk (siedlisk przyrodniczych 6410 i 6510) |

Załącznik nr 5 do zarządzenia
Regionalnego Dyrektora Ochrony Środowiska
w Lublinie z dnia 12 stycznia 2015 r.

Działania ochronne ze wskazaniem podmiotów odpowiedzialnych za ich wykonanie i obszarów ich wdrażania

| Przedmiot ochrony | Działania ochronne | Obszar wdrażania | Podmiot odpowiedzialny za wykonanie |
|--|--|--|-------------------------------------|
| Dotyczące ochrony czynnej siedlisk przyrodniczych, gatunków roślin i zwierząt oraz ich siedlisk oraz związane z utrzymaniem lub modyfikacją metod gospodarowania | | | |
| 6410 Zmiennowilgotne łąki trzęślicowe (<i>Molinion</i>) | Eliminacja zagrożenia w ciągłości użytkowania łąk związanego z aktywnością życiową bobra (<i>Castor fiber</i>). Inwentaryzacja bobra w obszarze (tamy, żeremia, nory, zniszczone i uszkodzone groble i drogi, zalewiska). Działanie może być poprzedzone ankietami przeprowadzonymi w środowisku właścicieli i użytkowników łąk. Ustalenie możliwości przeniesienia populacji bobra na stanowiska zastępcze, na których efekty jego aktywności nie będą potencjalnie kolidować z gospodarką rolną, łąkarską, leśną (doliny rzek objęte ochroną rezerwatową, zbiorniki retencyjne, cieki w lasach nie pełniących funkcji gospodarczych itp.). Odłów bobrów i przeniesienie na stanowiska zastępcze przy niezbędnym udziale wyspecjalizowanej firmy. | Wszystkie płaty siedliska przyrodniczego w obszarze wraz z sąsiadującymi z nimi rowami i ciekami. Działanie dotyczy płatów siedliska przyrodniczego: Obręb Komarów Dolny dz.: 103, 104, 105, 106, 107, 108, 109, 110, 111, 112, 113, 114, 115, 116, 117, 118, 119, 120, 121, 122, 123, 124, 125, 126, 127, 128, 129, 130, 131, 132, 133, 134, 135, 136, 137, 138, 139, 140, 141, 142, 143, 144, 145, 146, 147, 148, 149, 150, 151, 152, 153, 154, 155, 156, 157, 158/1, 158/2, 159/1, 159/2, 160, 161, 162, 163, 164, 165, 166, 167, 168, 169, 170, 171, 172, 173, 174, 175, 176, 177, 178/1, 178/2, 179/1, 179/2, 180, 181, 182, 183, 184, 185, 186, 187, 188, 189, 190, 191, 192, 193, 194, 195, 196/1, 196/2, 196/3, 197/1, 197/2, 197/3, 198, 199, 200/1, 200/2, 201/1, 201/2, 202, 203, 204, 205, 206, 207, 208, 209, 210, 211, 212, 213, 214, 215, 216, 217, 218/1, 218/2, 219/1, 219/2, 220, 221, 222/1, 222/2, 222/3, 223, 224, 225, 226, 227, 228, 229, 230, 231, 232, 233, 234, 235/1, 235/2, 236, 237, 238, 239, 240/1, 240/2, 241, 242, 243, 244/1, 244/2, 245, 246, 247, 248/1, 248/2, 249, 250, 251, 252, 253, 254, 255, 256, 257, 258/1, 258/2, 259, 260, 261, 262, 263, 264, 266, 267, | RDOŚ w Lublinie |

| | | |
|--|--|--|
| <p>Działanie obligatoryjne Ekstensywne użytkowanie kośne, kośno-pastwiskowe lub pastwiskowe trwałych użytków zielonych.</p> | <p>268, 269, 271/1, 271/2, 271/3, 273, 275, 277, 279, 281, 283, 285/1, 285/2, 287, 289, 291, 293, 295, 297, 299, 301, 303, 305, 307, 309, 311, 313, 315, 317, 319, 321, 323, 325, 327, 329, 331, 333, 335, 337, 339, 341, 343, 345, 347, 349, 351, 353, 355, 357, 359, 369/1, 369/2, 57, 82, 84, 85, 86/1, 86/2, 86/3, 88, 89, 90, 91, 92/1, 92/2, 93/1, 93/2, 94, 94/1, 95, 96/1, 96/2, 97/1, 97/2, 97/3, 217, 218, 219, 220, 221, 222, 223, 224, 225, 226, 227, 228, 229, 230, 231, 232, 233, 234, 472, 234, 235, 236, 237, 238, 239, 240, 241, 242, 243, 244, 245, 246, 247, 248, 249, 250, 251, 252, 253, 254, 255, 256, 257, 258, 259, 260, 261, 262, 263, 264, 265, 266, 267, 268, 269, 270, 271, 272, 273, 274, 275, 276, 277, 278, 279, 280, 281, 282, 283, 284, 285, 286, 287, 288, 289, 290, 291, 292, 293, 294, 295, 296, 297, 298, 299, 300, 301, 302, 303, 304, 305, 306, 307, 308, 309, 310, 311, 312, 313, 314, 315, 316, 317, 318, 319, 320, 321, 322, 323, 324, 325, 326, 327, 328, 329, 330, 331, 332, 333, 334, 335, 336, 337, 338, 339, 340, 341, 342, 343, 344, 345, 346, 347, 348, 349, 350, 351, 352, 353, 354, 355, 356, 357, 358, 359, 360, 361, 362, 363, 364, 365, 366, 367, 368, 369, 370, 371, 372, 373, 374, 375, 376, 377, 472, 473, 474, 475, 480, 483, 100/1, 100/2, 101/1, 101/2, 101/3, 102, 103, 104, 105/3, 105/4, 106, 50, 51, 53, 54, 55, 56, 57, 58, 59, 60, 61, 62, 63, 64, 65, 66, 67, 68, 69/1, 69/2, 70, 71, 72, 73, 74, 75, 80, 81, 82/1, 82/2, 83, 84, 85, 86, 87, 88, 89, 90, 91, 92, 93, 93/1, 94, 95, 96, 97, 98, 99,</p> <p>Obwód Śniatycze dz.: 1561, 515, 510, 512, 518, 507, 522, 520, 524, 1417/1, 1407, 1408, 1409, 1410, 1411, 1412, 1413,</p> | |
|--|--|--|

| | | |
|--|--|----------------------------------|
| | 1416/1, 421/2, 423/1, 423/2, 424, 425, 426, 427, 428, 429, 430, 431, 432/2, 432/3, 432/4, 434, 435, 436, 437, 438, 440, 449/2, 450, 451, 453, 454, 455/1, 455/2, 456, 457, 458, 459, 460, 461, 462, 463, 464, 465, 466, 467, 469, 470/1, 470/2, 471, 472, 473, 475, 476, 477, 478, 479, 480, 481, 483, 484, 485, 486/1, 486/2, 487, 488, 489, 490, 491, 492, 493, 495, 496, 497, 498, 499, 500, 504, 505, 508, 919, 1374, 1375, 1376, 1377, 1378, 1379, 1380, 1381, 1382, 1383, 1384, 1385, 1386, 1387, 1388, 1389, 1390, 1391, 1392, 1393, 1394, 1395, 1396, 1397, 1398, 1399, 1400, 1401, 1402, 1403, 1404, 1405, 1406, 1415/1, 1555, 1556, 1557, 1571, 1572, 641, 645, 646, 647, 648, 649, 712, 716, 718, 719, 749/1, 750, 766, 767, 768, 770, 771, 772, 773, 774, 775, 776, 779, 780, 781, 782, 784, 785, 786, 787, 788, 791/1, 791/2, 792, 793, 794, 795/1, 795/2, 796, 798, 800, 801, 802, 803, 811, 812, 813, 814, 815, 816, 817, 819, 820, 822, 823, 824, 825, 826, 827, 828, 829, 830/1, 830/2, 832, 833, 834, 835, 837, 838, 839, 840, 841, 842, 843, 844, 845, 847, 848, 849, 850, 851, 852, 853, 854, 855, 856, 857, 858, 859, 860, 861, 862, 863, 864, 865, 866, 867, 868, 869, 870, 871, 872, 873, 874, 875, 876, 877, 878, 879, 880, 881, 882, 883, 884, 885, 917, 918, 171, 172, 173, 174, 175, 176, 178, 179, 180, 181, 183, 184, 185, 187, 188, 189, 190, 191, 192, 193, 195, 196, 197, 198, 199, 200/1, 200/2, 201, 202, 203, 204/1, 204/2, 205, 206, 207, 208, 209, 210, 211/1, 211/10, 211/2, 211/3, 211/4, 211/6, 211/7, 211/8, 211/9, 212, 214/1, 214/2, 215/10, 215/11, 215/12, 215/13, 215/2, 215/3, 215/4, 215/5, 215/6, 215/7, 215/8, 215/9, 217/1, 217/2, 217/3, 219/1, 219/2, 219/3, 220, 221, 222, 228/1, 228/2, | Właściciel lub posiadacz obszaru |
|--|--|----------------------------------|

| | | |
|--|--|--|
| | <p>228/3, 228/4, 228/5, 228/6, 233/1, 233/10, 233/11, 233/12, 233/2, 233/3, 233/4, 233/5, 233/6, 233/7, 233/8, 233/9, 237, 239, 240, 241, 242, 243, 244, 245, 246, 247, 249, 250, 251, 252, 253, 254, 255/1, 255/2, 257, 258, 259, 260, 261/1, 285/1, 285/2, 287, 288/1, 288/2, 294, 295, 297, 298, 299/1, 299/2, 300/1, 300/2, 301, 304, 305, 315, 317, 331, 332, 911,</p> <p>Obwód Zubowice dz.: 1/1, 2/4, 2/6, 3/1, 4/1, 5/1, 5/3, 5/5, 6/1, 10/4, 10/1</p> <p>Obwód Dub: <u>Ark. 4</u> dz.: 1,2,28,3,35, 35,37,38,4, 6,7, 8.</p> <p><u>Ark. 2</u> dz.: 452, 241, 483, 454, 438, 513, 410, 411, 412/1,412/4, 412/5, 412/6, 412/7, 413, 427, 428, 468, 469,</p> <p><u>Ark. 3</u> dz.:144/2, 145/1, 145/2, 145/3, 146, 147/1, 147/2, 148, 149, 150/1, 150/2, 150/3, 151/1, 151/2, 152, 153/1,153/2, 154, 155, 156/10, 156/11, 156/12, 156/2, 156/3, 156/4, 157/1, 157/3, 157/4, 158/5, 158/6, 160/5, 160/6, 161, 162/1, 162/2, 163, 164/1, 164/2, 164/3, 164/4, 164/5,164/6, 164/7, 165/1,165/2,165/3, 165/4, 166/6, 166/7,166/8, 170,171/1,171/2,171/3, 172/3, 172/4,172/5,172/6,172/7, 172/8, 173/1,173/2, 174/3, 174/4,174/5,174/6, 175/3,175/4,175/5,175/6, 176/1, 176/2, 239, 240/1, 240/2, 241, 242, 243, 244, 245/1, 245/2, 245/3, 245/4, 246/1, 246/2, 246/3, 247/1, 247/2, 248, 249, 250/1, 464, 465, 472, 205/3, 206/1, 206/2, 207/5, 207/6, 208/5, 208/6,209/5, 209/6,210/5, 210/6,211, 212/1,212/3, 212/4, 212/5, 213/1,213/2, 214,</p> | |
|--|--|--|

215/1,215/2,348/3,
348/6,348/9,349/1,349/2, 349/3,
350,350/1,351/1,
351/2,352/1,352/2,353/1, 353/2,
353/3, 354,355,356/1, 356/2,
356/3,356/4,357,415, 416, 417,
418,419,420/1, 420/2,421/1,421/2,
422, 423/1, 423/2,423/3,424/1,
424/2,425/1,425/2,426, 427/1,
440,441,442/1,442/3,442/4,
442/5,442/6,443/1,443/2,
444/1,444/2,445/1,445/2,
446/1,446/2,447/1,447/2,
448/1,448/2,448/3,449, 450,
469,470,471, 484, 485,486, 492

Obwód Kolonia Tomaszówka

dz.: 245, 472/2, 248, 249, 250, 251,
252/1, 252/2, 252/3, 253, 254, 255,
256, 257, 258, 259, 260, 261, 263,
264/1, 264/2, 265/1, 265/2, 266, 267,
269, 270, 271, 272, 273, 274, 275,
276, 277, 278, 279, 280, 281, 282,
283, 284, 286, 287, 288, 289, 290,
291, 292, 293, 294, 295, 296, 361,
305, 306, 307, 308, 309, 310, 311,
312, 313, 314, 315, 316, 317, 318,
319, 320, 321, 322, 323, 324, 325,
326, 327, 328, 329, 330, 331, 332,
333, 334, 335, 336/1, 336/2, 336/3,
337, 338, 339, 340, 341/1, 341/2,
342, 344, 362, 363, 364, 365, 374,
380,

Obwód Kadłubiska

dz.: 245/3, 245/4, 245/5, 245/6,
245/7, 246, 247, 248, 249, 250, 251,
252, 255, 452,

Obwód Marysin

dz.: 1, 10, 100, 100/51, 101, 102,
103/1, 103/2, 103/3, 104, 105/1,
105/2, 106/3, 106/4, 106/5, 106/6,
107, 108/1, 108/2, 11/1, 11/2, 12,
124/4, 124/5, 13, 14, 15, 16/1, 16/2,
160/1, 162/1, 163/1, 163/2, 164/1,
165/3, 165/4, 166/1, 167/10, 167/5,

| | | |
|--|--|--|
| | 167/6, 167/7, 167/8, 167/9, 168/3, 168/4, 168/5, 17/1, 17/2, 18/1, 18/2, 18/3, 18/4, 19/1, 19/10, 19/2, 19/3, 19/4, 19/5, 19/6, 19/7, 19/8, 19/9, 2, 20, 21/1, 21/2, 22/1, 22/2, 23, 24, 25, 26, 27/1, 27/2, 27/3, 27/4, 28, 29, 3/1, 3/2, 3/3, 30, 31, 32, 33/1, 33/2, 33/3, 34, 35, 36, 37, 38/1, 38/2, 39/1, 39/2, 4, 40/3, 40/4, 40/5, 40/6, 40/7, 40/8, 41/1, 41/2, 41/3, 42/4, 42/5, 43, 44, 45, 46, 47/1, 47/2, 48, 49, 5, 50, 509, 51, 52, 523, 525, 526, 527, 528, 529, 53, 530, 531, 532, 533, 534, 535, 536, 536A, 537, 538, 539, 54/1, 54/2, 54/3, 540, 541, 542, 543, 544, 545, 546, 547, 55, 56/1, 56/2, 57/1, 57/2, 58/1, 58/2, 59/1, 59/2, 6, 60/1, 60/2, 61/10, 61/3, 61/4, 61/5, 61/6, 61/7, 61/8, 61/9, 62/1, 62/2, 62/3, 63/1, 63/2, 64/1, 64/2, 65/1, 65/2, 65/3, 66/1, 66/2, 66/3, 67/1, 67/2, 67/3, 68/1, 68/2, 68/3, 69/1, 69/2, 69/3, 69/4, 7, 70/1, 70/2, 71/1, 71/2, 72/10, 72/11, 72/12, 72/13, 72/17, 72/9, 73/1, 73/2, 74/1, 74/2, 75/1, 75/2, 76/1, 76/2, 77/1, 77/2, 78/1, 78/2, 79/3, 79/4, 79/5, 79/6, 8, 80/1, 80/2, 81/1, 81/2, 81/3, 81/4, 81/5, 81/6, 81/7, 81/8, 81/9, 82/3, 82/4, 82/5, 82/6, 82/7, 82/8, 82/9, 83/3, 83/4, 83/5, 83/6, 83/7, 83/8, 84/1, 84/2, 85/1, 85/2, 86/3, 86/4, 86/5, 86/6, 87/1, 87/2, 87/3, 87/4, 88/1, 88/2, 88/3, 88/4, 89/1, 89/2, 89/3, 89/4, 9, 90/1, 90/2, 91/1, 91/2, 92/1, 92/2, 93/1, 93/2, 94/1, 94/2, 95/1, 95/10, 95/2, 95/3, 95/4, 95/5, 95/6, 95/7, 95/8, 95/9, 96/1, 96/2, 96/3, 97, 98/1, 98/2, 98/51, 99/1, 99/2, 271, 272, 273/1, 273/2, 274/1, 274/2, 274/3, 275/1, 275/2, 276/1, 276/2, 277/1, 277/2, 277/3, 278, 279/1, 279/2, 280/10, 280/11, 280/12, 280/9, 281/10, 281/2, 281/4, 281/5, 281/6, 281/7, 281/8, 281/9, 282/1, 282/2, 283/1, 283/2, 284/1, 284/2, 284/3, 284/4, 285/1, 285/2, 285/3, 285/4, 286/1, 286/2, 287/1, 287/2, | |
|--|--|--|

| | | |
|--|--|--|
| | <p>288/1, 288/2, 289/1, 289/2, 290/1, 291/1, 500, 501, 502, 509,</p> <p>Obwód Perespa dz.: 1145, 1146, 1147, 1148, 1150, 1153, 1156, 1157, 1158, 1164, 1168, 275/1, 275/2, 275/3, 275/4, 275/5, 276/1, 276/2, 276/3, 276/4, 276/5, 277/1, 277/2, 277/3, 277/4, 277/5, 278/1, 278/2, 278/3, 279/1, 279/2, 280/2, 280/3, 281/2, 281/3, 281/4, 281/5, 282/4, 282/5, 283/7, 283/8, 285/2, 286/1, 286/10, 286/11, 286/12, 286/13, 286/14, 286/15, 286/17, 1165, 1166, 486, 487, 488, 489, 490, 491, 492, 493, 494, 495, 496, 497, 498, 499/1, 499/2, 500/1, 500/2, 501/1, 501/2, 501/3, 501/4, 502/1, 502/2, 503/1, 503/2, 503/3, 503/4, 503/5, 503/6, 504/1, 504/2, 505/1, 505/2, 506/1, 506/2, 507/1, 507/2, 508/1, 508/2, 509/1, 509/2, 510/1, 510/2, 511/1, 511/2, 512/1, 512/2, 513/1, 513/2, 514/1, 514/2, 515/1, 515/2, 516/1, 516/2, 517/1, 517/2, 518/1, 518/2, 519/1, 519/2, 519/3, 519/4, 520/1, 520/2, 521/1, 521/2, 522/1, 522/2, 522/3, 522/4, 522/5, 523/1, 523/2, 524/1, 524/2, 525/1, 525/2, 525/3, 525/4, 526/10, 526/11, 526/12, 526/9, 527/1, 527/2, 527/3, 527/4, 528/1, 528/2, 529/1, 529/2, 530/1, 530/2, 531/1, 531/2, 532/1, 532/2, 533/1, 533/2, 534/3, 534/4, 534/5, 1140, 1166, 380/1, 380/2, 380/3, 381, 382/1, 382/2, 383/1, 383/2, 384/1, 384/2, 385/1, 385/2, 385/3, 385/4, 385/5, 385/6, 386/1, 386/2, 387/1, 387/2, 388/1, 388/2, 389/1, 389/2, 390, 391/1, 391/2, 392/1, 392/2, 393/3, 393/4, 393/5, 393/6, 394/1, 394/2, 395/1, 395/2, 396/3, 396/4, 396/5, 396/6, 397/1, 397/2, 398/1, 398/2, 399/1, 399/2, 400/1, 400/2, 401/3, 401/4, 401/5, 401/6, 401/7, 401/8, 402/1, 402/2, 403/1, 403/2, 404/1, 404/2, 405/1, 405/2, 406/1, 406/2, 407/1,</p> | |
|--|--|--|

407/2, 408/1, 408/2, 409/1, 409/2, 409/3, 409/4, 410/1, 410/2, 411/1, 411/2, 412/1, 412/2, 413/1, 413/2, 414/1, 414/2, 415/1, 415/2, 415/3, 415/4, 416/1, 416/2, 417/1, 417/2, 418/1, 418/2, 418/3, 418/4, 419/1, 419/2, 419/3, 419/4, 420/1, 420/2, 421/1, 421/2, 422/1, 422/2, 423/1, 423/2, 424/1, 424/2, 425/1, 425/2, 426/1, 426/2, 427/1, 427/2, 428/1, 428/2, 429/1, 429/2, 429/3, 429/4, 430/10, 430/11, 430/12, 430/7, 430/8, 430/9, 431/1, 431/2, 432/1, 432/2, 433/1, 433/2, 434/1, 434/2, 434/3, 434/4, 435/1, 435/2, 435/3, 435/4, 436/1, 436/2, 437/1, 437/2, 438/1, 438/2, 439/1, 439/2, 440/1, 440/2, 441/1, 441/2, 442/1, 442/2, 443/1, 443/2, 443/3, 443/4, 444/2, 444/3, 444/4, 931, 959, 960

Obwód Tuczapy

dz.: 115, 116/1, 116/2, 117, 118/1, 118/2, 119/1, 119/2, 120, 121, 122, 123/1, 123/10, 123/2, 123/3, 123/4, 123/5, 123/6, 123/7, 123/8, 123/9, 124/10, 124/11, 124/12, 124/13, 124/14, 124/15, 124/16, 124/17, 124/18, 124/19, 124/2, 124/20, 124/3, 124/4, 124/5, 124/6, 124/7, 124/8, 124/9, 143, 160, 161,

Obwód Niedźwiedzia Góra

dz.: 14, 15, 16, 17, 18, 19, 20/1, 20/2, 21, 22, 23/1, 23/2, 24, 25, 26/1, 26/2, 27/1, 27/2, 28/1, 28/2, 280, 283, 285, 286, 287, 288, 289, 29, 30/1, 30/2, 31, 32, 33, 34/1, 34/2, 34/3, 34/4, 35/3, 35/4, 35/5, 35/6, 36, 37, 38, 39, 40/8, 40/9, 41, 42, 43, 44/1, 44/2, 45/1, 45/2, 45/3, 45/4, 46/1, 46/2, 46/3, 47, 48/1, 48/2, 48/3, 49, 50/1, 50/2, 51, 52, 54, 55/1, 55/2

Obwód Antoniówka Komarowska

dz.: 468, 541, 542, 547, 548, 549, 550, 551, 552, 553, 554, 555, 556, 557, 558, 559, 560, 561, 562, 563,

565/2, 566, 567, 568, 569, 57, 570,
571, 572/1, 572/2, 573, 574, 575,
576, 577, 578, 579, 580, 581, 582,
583, 584, 585/1, 585/2, 586, 587,
588, 589, 590, 591, 593, 594, 595,
596, 597, 598, 599, 600, 601, 602,
603, 604, 605, 606, 607, 608, 609/1,
609/2, 610, 611, 783, 784, 811, 666,
667, 668, 669, 670, 671, 672, 673,
674, 675, 676, 677, 678, 679, 680,
681, 682, 683, 684, 685, 686, 687,
688, 689, 690, 691, 692, 693/1,
693/2, 694, 695, 696, 808, 704, 705,
706, 707, 708, 709, 710, 711, 712,
713, 714, 715, 716, 717, 718, 719,
720, 721, 722, 723, 724, 725, 726,
727, 728, 729, 730, 731, 732, 733,
734, 735, 736, 787, 812, 814

Obwód Ruszczyzna

dz.: 387, 388, 464, 465, 466, 467,
468, 469, 470, 471, 472, 473, 474,
475, 476, 477, 478, 479, 480, 481,
482, 483, 484, 485, 486, 487, 488,
489, 491, 492, 493, 495, 497, 498,
499, 500, 501, 502, 503, 504, 505,
506, 507, 508, 509, 510, 511, 512,
513, 514, 515, 516, 517, 518, 519,
520, 521, 522, 523, 524, 525, 526,
527, 528, 529, 530, 531, 532, 533,
534, 535, 536, 537, 538, 539, 540,
541, 542, 543, 544, 408, 409, 410,
411, 412, 413, 414, 415, 416, 417,
418, 419, 420, 421, 422, 423, 424,
425, 426, 427

Obwód Komarów Osada

dz.: 10, 11, 12/1, 12/2, 12/3, 13, 15/1,
15/2, 16, 17/1, 17/2, 18, 2, 20/1,
20/2, 20/3, 21/1, 21/2, 22, 25, 4, 57,
6, 7, 8, 9, 59,

Obwód Swaryczów

dz.: 10, 100, 101, 102, 103/1, 103/2,
104, 105, 106, 107/1, 107/2, 108,
109/1, 109/2, 11, 110, 111, 112, 113,
114/1, 114/2, 115, 116, 117/1, 117/2,
117/3, 118, 119, 12, 120/1, 120/2,
120/3, 121, 122/1, 122/2, 122/3, 123,

| | | |
|---|---|---|
| | <p>124, 125/1, 125/2, 126, 127, 128, 129, 13, 13/1, 130/1, 130/2, 131, 132/1, 132/2, 133, 134/1, 134/2, 135, 136/1, 136/2, 137/1, 137/2, 138/1, 138/2, 139, 14, 15, 16, 163, 164, 165, 166, 167/1, 167/2, 168, 169, 17/1, 17/2, 170, 171, 172, 18, 19, 20, 21, 22, 23, 233, 234, 235, 237, 239, 24, 241/1, 243/1, 243/2, 245, 25, 26/1, 26/2, 26/3, 27/1, 27/2, 27/3, 28/1, 28/2, 29/1, 29/2, 30, 31, 32/1, 32/2, 32/3, 323, 325, 328, 33/1, 33/2, 33/3, 331, 34, 347, 35, 36/1, 36/2, 37/1, 37/2, 38/1, 38/2, 39/1, 39/2, 4, 4/7, 4/8, 40, 41, 42, 43, 44, 45, 46, 47, 48, 49, 5/1, 5/2, 50/1, 50/2, 51/1, 51/2, 52, 53, 54/1, 54/2, 55/1, 55/2, 56/1, 56/2, 57/1, 57/2, 58/1, 58/2, 59/1, 59/2, 6/1, 6/2, 60, 61, 62, 63, 64/1, 64/2, 65, 66, 67, 68, 69/1, 69/2, 70, 71, 72, 73, 74, 75, 76, 77, 78, 79/1, 79/2, 79/3, 80/1, 80/2, 81, 82/1, 82/2, 82/3, 83, 84, 85/1, 85/2, 86, 87, 88, 89, 9, 90/1, 90/2, 91, 92/1, 92/2, 93, 94, 95, 96/1, 96/2, 97, 98, 99</p> | |
| <p>Działanie fakultatywne Użytkowanie zgodnie z wymogami odpowiedniego pakietu rolno środowiskowego w ramach obowiązującego PROW, ukierunkowanego na ochronę siedliska przyrodniczego zmiennowilgotnych łąk trzęślicowych</p> | <p>płaty siedliska przyrodniczego w obszarze wraz z sąsiadującymi z nimi rowami i ciekami:</p> <p>Obręb Komarów Dolny dz.: 103, 104, 105, 106, 107, 108, 109, 110, 111, 112, 113, 114, 115, 116, 117, 118, 119, 120, 121, 122, 123, 124, 125, 126, 127, 128, 129, 130, 131, 132, 133, 134, 135, 136, 137, 138, 139, 140, 141, 142, 143, 144, 145, 146, 147, 148, 149, 150, 151, 152, 153, 154, 155, 156, 157, 158/1, 158/2, 159/1, 159/2, 160, 161, 162, 163, 164, 165, 166, 167, 168, 169, 170, 171, 172, 173, 174, 175, 176, 177, 178/1, 178/2, 179/1, 179/2, 180, 181, 182, 183, 184, 185, 186, 187, 188, 189, 190, 191, 192, 193, 194, 195, 196/1, 196/2, 196/3, 197/1, 197/2, 197/3, 198, 199, 200/1, 200/2, 201/1, 201/2, 202, 203, 204, 205,</p> | <p>Zarządca lub posiadacz obszaru na podstawie porozumienia zawartego z organem sprawującym nadzór nad obszarem Natura 2000 albo na podstawie zobowiązania podjętego w związku z korzystaniem z programów wsparcia z tytułu obniżenia dochodowości, a w odniesieniu</p> |

| | | |
|--|---|---|
| | <p>206, 207, 208, 209, 210, 211, 212, 213, 214, 215, 216, 217, 218/1, 218/2, 219/1, 219/2, 220, 221, 222/1, 222/2, 222/3, 223, 224, 225, 226, 227, 228, 229, 230, 231, 232, 233, 234, 235/1, 235/2, 236, 237, 238, 239, 240/1, 240/2, 241, 242, 243, 244/1, 244/2, 245, 246, 247, 248/1, 248/2, 249, 250, 251, 252, 253, 254, 255, 256, 257, 258/1, 258/2, 259, 260, 261, 262, 263, 264, 266, 267, 268, 269, 271/1, 271/2, 271/3, 273, 275, 277, 279, 281, 283, 285/1, 285/2, 287, 289, 291, 293, 295, 297, 299, 301, 303, 305, 307, 309, 311, 313, 315, 317, 319, 321, 323, 325, 327, 329, 331, 333, 335, 337, 339, 341, 343, 345, 347, 349, 351, 353, 355, 357, 359, 369/1, 369/2, 57, 82, 84, 85, 86/1, 86/2, 86/3, 88, 89, 90, 91, 92/1, 92/2, 93/1, 93/2, 94, 94/1, 95, 96/1, 96/2, 97/1, 97/2, 97/3,</p> <p>Obręb Śniatycze dz.: 1561, 515, 510, 512, 518, 507, 522, 520, 524, 1417/1, 1407, 1408, 1409, 1410, 1411, 1412, 1413, 1416/1, 421/2, 423/1, 423/2, 424, 425, 426, 427, 428, 429, 430, 431, 432/2, 432/3, 432/4, 434, 435, 436, 437, 438, 440, 449/2, 450, 451, 453, 454, 455/1, 455/2, 456, 457, 458, 459, 460, 461, 462, 463, 464, 465, 466, 467, 469, 470/1, 470/2, 471, 472, 473, 475, 476, 477, 478, 479, 480, 481, 483, 484, 485, 486/1, 486/2, 487, 488, 489, 490, 491, 492, 493, 495, 496, 497, 498, 499, 500, 504, 505, 508, 919, 1374, 1375, 1376, 1377, 1378, 1379, 1380, 1381, 1382, 1383, 1384, 1385, 1386, 1387, 1388, 1389, 1390, 1391, 1392, 1393, 1394, 1395, 1396, 1397, 1398, 1399, 1400, 1401, 1402, 1403, 1404, 1405, 1406, 1415/1, 1555, 1556, 1557, 1571, 1572, 641, 645, 646, 647, 648, 649, 712, 716, 718, 719, 749/1, 750, 766, 767, 768, 770, 771, 772, 773,</p> | <p>do gruntów stanowiących własność Skarbu Państwa lub własność jednostek samorządu terytorialnego zarządcą nieruchomości w związku z wykonywaniem obowiązków z zakresu ochrony środowiska na podstawie przepisów prawa albo w przypadku braku tych przepisów na podstawie porozumienia zawartego z organem sprawującym nadzór nad obszarem Natura 2000</p> |
|--|---|---|

774, 775, 776, 779, 780, 781, 782,
784, 785, 786, 787, 788, 791/1,
791/2, 792, 793, 794, 795/1, 795/2,
796, 798, 800, 801, 802, 803, 811,
812, 813, 814, 815, 816, 817, 819,
820, 822, 823, 824, 825, 826, 827,
828, 829, 830/1, 830/2, 832, 833,
834, 835, 837, 838, 839, 840, 841,
842, 843, 844, 845, 847, 848, 849,
850, 851, 852, 853, 854, 855, 856,
857, 858, 859, 860, 861, 862, 863,
864, 865, 866, 867, 868, 869, 870,
871, 872, 873, 874, 875, 876, 877,
878, 879, 880, 881, 882, 883, 884,
885, 917, 918, 171, 172, 173, 174,
175, 176, 178, 179, 180, 181, 183,
184, 185, 187, 188, 189, 190, 191,
192, 193, 195, 196, 197, 198, 199,
200/1, 200/2, 201, 202, 203, 204/1,
204/2, 205, 206, 207, 208, 209, 210,
211/1, 211/10, 211/2, 211/3, 211/4,
211/6, 211/7, 211/8, 211/9, 212,
214/1, 214/2, 215/10, 215/11,
215/12, 215/13, 215/2, 215/3, 215/4,
215/5, 215/6, 215/7, 215/8, 215/9,
217/1, 217/2, 217/3, 219/1, 219/2,
219/3, 220, 221, 222, 228/1, 228/2,
228/3, 228/4, 228/5, 228/6, 233/1,
233/10, 233/11, 233/12, 233/2,
233/3, 233/4, 233/5, 233/6, 233/7,
233/8, 233/9, 237, 239, 240, 241,
242, 243, 244, 245, 246, 247, 249,
250, 251, 252, 253, 254, 255/1,
255/2, 257, 258, 259, 260, 261/1,
285/1, 285/2, 287, 288/1, 288/2, 294,
295, 297, 298, 299/1, 299/2, 300/1,
300/2, 301, 304, 305, 315, 317, 331,
332, 911,

Obwód Zubowice
dz.: 1/1, 2/4, 2/6, 3/1, 4/1, 5/1, 5/3,
5/5, 6/1, 10/4, 10/1

Obwód Dub:

Ark. 4
dz.: 1, 2, 28, 3, 35, 37, 38, 4, 5, 6, 7, 8,
452, 241, 483, 454, 438, 513, 144/2,
412/4, 410, 411, 412/1, 412/5, 412/6,

| | | |
|--|---|--|
| | <p>412/7, 413, 427, 428, 468, 469,</p> <p><u>Ark. 3</u> dz.: 345/1145/2,145/3,146, 147/1, 147/2,148,149, 150/1, 150/2, 150/3, 151/1,151/2,152, 153/1, 153/2, 154, 155,156/10,156/11, 156/12,156/2,156/3, 156/4, 157/1, 157/3, 157/4, 158/5, 158/6, 160/5, 160/6, 161,162/1, 162/2, 163, 164/1,164/2,164/3, 164/4, 164/5, 164/6, 164/7, 165/1, 165/2, 165/3, 165/4, 166/6, 166/7,166/8, 170, 171/1, 171/2, 171/3, 172/3, 172/4, 172/5, 172/6, 172/7, 172/8, 173/1, 173/2, 174/3, 174/4, 174/5, 174/6, 175/3, 175/4, 175/5, 175/6, 176/1, 176/2, 239, 240/1, 240/2, 241, 242, 243, 244, 245/1,245/2, 245/3, 245/4, 246/1, 246/2, 246/3, 247/1,247/2,248,249, 250/1,464, 465, 472.</p> <p>Obręb Kolonia Tomaszówka dz.: 245, 472/2, 248, 249, 250, 251, 252/1, 252/2, 252/3, 253, 254, 255, 256, 257, 258, 259, 260, 261, 263, 264/1, 264/2, 265/1, 265/2, 266, 267, 269, 270, 271, 272, 273, 274, 275, 276, 277, 278, 279, 280, 281, 282, 283, 284, 286, 287, 288, 289, 290, 291, 292, 293, 294, 295, 296, 361, 305, 306, 307, 308, 309, 310, 311, 312, 313, 314, 315, 316, 317, 318, 319, 320, 321, 322, 323, 324, 325, 326, 327, 328, 329, 330, 331, 332, 333, 334, 335, 336/1, 336/2, 336/3, 337, 338, 339, 340, 341/1, 341/2, 342, 344, 362, 363, 364, 365, 374, 380,</p> <p>Obręb Kadłubiska dz.: 245/3, 245/4, 245/5, 245/6, 245/7, 246, 247, 248, 249, 250, 251, 252, 255, 452,1165, 1166, 486, 487, 488, 489, 490, 491, 492, 493, 494, 495, 496, 497, 498, 499/1, 499/2, 500/1, 500/2, 501/1, 501/2, 501/3,</p> | |
|--|---|--|

| | | |
|--|---|--|
| | 501/4, 502/1, 502/2, 503/1, 503/2, 503/3, 503/4, 503/5, 503/6, 504/1, 504/2, 505/1, 505/2, 506/1, 506/2, 507/1, 507/2, 508/1, 508/2, 509/1, 509/2, 510/1, 510/2, 511/1, 511/2, 512/1, 512/2, 513/1, 513/2, 514/1, 514/2, 515/1, 515/2, 516/1, 516/2, 517/1, 517/2, 518/1, 518/2, 519/1, 519/2, 519/3, 519/4, 520/1, 520/2, 521/1, 521/2, 522/1, 522/2, 522/3, 522/4, 522/5, 523/1, 523/2, 524/1, 524/2, 525/1, 525/2, 525/3, 525/4, 526/10, 526/11, 526/12, 526/9, 527/1, 527/2, 527/3, 527/4, 528/1, 528/2, 529/1, 529/2, 530/1, 530/2, 531/1, 531/2, 532/1, 532/2, 533/1, 533/2, 534/3, 534/4, 534/5, 1140, 1166, 380/1, 380/2, 380/3, 381, 382/1, 382/2, 383/1, 383/2, 384/1, 384/2, 385/1, 385/2, 385/3, 385/4, 385/5, 385/6, 386/1, 386/2, 387/1, 387/2, 388/1, 388/2, 389/1, 389/2, 390, 391/1, 391/2, 392/1, 392/2, 393/3, 393/4, 393/5, 393/6, 394/1, 394/2, 395/1, 395/2, 396/3, 396/4, 396/5, 396/6, 397/1, 397/2, 398/1, 398/2, 399/1, 399/2, 400/1, 400/2, 401/3, 401/4, 401/5, 401/6, 401/7, 401/8, 402/1, 402/2, 403/1, 403/2, 404/1, 404/2, 405/1, 405/2, 406/1, 406/2, 407/1, 407/2, 408/1, 408/2, 409/1, 409/2, 409/3, 409/4, 410/1, 410/2, 411/1, 411/2, 412/1, 412/2, 413/1, 413/2, 414/1, 414/2, 415/1, 415/2, 415/3, 415/4, 416/1, 416/2, 417/1, 417/2, 418/1, 418/2, 418/3, 418/4, 419/1, 419/2, 419/3, 419/4, 420/1, 420/2, 421/1, 421/2, 422/1, 422/2, 423/1, 423/2, 424/1, 424/2, 425/1, 425/2, 426/1, 426/2, 427/1, 427/2, 428/1, 428/2, 429/1, 429/2, 429/3, 429/4, 430/10, 430/11, 430/12, 430/7, 430/8, 430/9, 431/1, 431/2, 432/1, 432/2, 433/1, 433/2, 434/1, 434/2, 434/3, 434/4, 435/1, 435/2, 435/3, 435/4, 436/1, 436/2, 437/1, 437/2, 438/1, 438/2, 439/1, 439/2, 440/1, 440/2, 441/1, 441/2, | |
|--|---|--|

| | | |
|--|--|--|
| | <p>442/1, 442/2, 443/1, 443/2, 443/3, 443/4, 444/2, 444/3, 444/4, 931, 959, 960</p> <p>Obwód Tuczępy dz.: 115, 116/1, 116/2, 117, 118/1, 118/2, 119/1, 119/2, 120, 121, 122, 123/1, 123/10, 123/2, 123/3, 123/4, 123/5, 123/6, 123/7, 123/8, 123/9, 124/10, 124/11, 124/12, 124/13, 124/14, 124/15, 124/16, 124/17, 124/18, 124/19, 124/2, 124/20, 124/3, 124/4, 124/5, 124/6, 124/7, 124/8, 124/9, 143, 160, 161,</p> <p>Obwód Niedźwiedzia Góra dz.: 14, 15, 16, 17, 18, 19, 20/1, 20/2, 21, 22, 23/1, 23/2, 24, 25, 26/1, 26/2, 27/1, 27/2, 28/1, 28/2, 280, 283, 285, 286, 287, 288, 289, 29, 30/1, 30/2, 31, 32, 33, 34/1, 34/2, 34/3, 34/4, 35/3, 35/4, 35/5, 35/6, 36, 37, 38, 39, 40/8, 40/9, 41, 42, 43, 44/1, 44/2, 45/1, 45/2, 45/3, 45/4, 46/1, 46/2, 46/3, 47, 48/1, 48/2, 48/3, 49, 50/1, 50/2, 51, 52, 54, 55/1, 55/2</p> <p>Obwód Antoniówka Komarowska dz.: 468, 541, 542, 547, 548, 549, 550, 551, 552, 553, 554, 555, 556, 557, 558, 559, 560, 561, 562, 563, 565/2, 566, 567, 568, 569, 57, 570, 571, 572/1, 572/2, 573, 574, 575, 576, 577, 578, 579, 580, 581, 582, 583, 584, 585/1, 585/2, 586, 587, 588, 589, 590, 591, 593, 594, 595, 596, 597, 598, 599, 600, 601, 602, 603, 604, 605, 606, 607, 608, 609/1, 609/2, 610, 611, 783, 784, 811, 666, 667, 668, 669, 670, 671, 672, 673, 674, 675, 676, 677, 678, 679, 680, 681, 682, 683, 684, 685, 686, 687, 688, 689, 690, 691, 692, 693/1, 693/2, 694, 695, 696, 808, 704, 705, 706, 707, 708, 709, 710, 711, 712, 713, 714, 715, 716, 717, 718, 719, 720, 721, 722, 723, 724, 725, 726, 727, 728, 729, 730, 731, 732, 733, 734, 735, 736, 787, 812, 814</p> <p>Obwód Ruszczyzna</p> | |
|--|--|--|

dz.: 387, 388, 464, 465, 466, 467, 468, 469, 470, 471, 472, 473, 474, 475, 476, 477, 478, 479, 480, 481, 482, 483, 484, 485, 486, 487, 488, 489, 491, 492, 493, 495, 497, 498, 499, 500, 501, 502, 503, 504, 505, 506, 507, 508, 509, 510, 511, 512, 513, 514, 515, 516, 517, 518, 519, 520, 521, 522, 523, 524, 525, 526, 527, 528, 529, 530, 531, 532, 533, 534, 535, 536, 537, 538, 539, 540, 541, 542, 543, 544, 408, 409, 410, 411, 412, 413, 414, 415, 416, 417, 418, 419, 420, 421, 422, 423, 424, 425, 426, 427.

Obwód Komarów Dolny

dz.: 217, 218, 219, 220, 221, 222, 223, 224, 225, 226, 227, 228, 229, 230, 231, 232, 233, 234, 472, 234, 235, 236, 237, 238, 239, 240, 241, 242, 243, 244, 245, 246, 247, 248, 249, 250, 251, 252, 253, 254, 255, 256, 257, 258, 259, 260, 261, 262, 263, 264, 265, 266, 267, 268, 269, 270, 271, 272, 273, 274, 275, 276, 277, 278, 279, 280, 281, 282, 283, 284, 285, 286, 287, 288, 289, 290, 291, 292, 293, 294, 295, 296, 297, 298, 299, 300, 301, 302, 303, 304, 305, 306, 307, 308, 309, 310, 311, 312, 313, 314, 315, 316, 317, 318, 101/1, 101/2, 101/3, 102, 103, 104, 105/3, 105/4, 106, 50, 51, 53, 54, 55, 56, 57, 58, 59, 60, 61, 62, 63, 64, 65, 66, 67, 68, 69/1, 69/2, 70, 71, 72, 73, 74, 75, 80, 81, 82/1, 82/2, 83, 84, 85, 86, 87, 88, 89, 90, 91, 92, 93, 93/1, 94, 95, 96, 97, 98, 99,

Obwód Komarów Osada

dz.: 10, 11, 12/1, 12/2, 12/3, 13, 15/1, 15/2, 16, 17/1, 17/2, 18, 2, 20/1, 20/2, 20/3, 21/1, 21/2, 22, 25, 4, 57, 6, 7, 8, 9, 59,

Obwód Dub:

Ark. 3

dz.: 205/3, 206/1, 206/2, 207/5,
207/6,208/5, 208/6, 209/5, 209/6,
210/5, 210/6, 211, 212/1, 212/3,
212/4, 212/5, 213/1, 213/2, 214,
215/1, 215/2, 348/3,348/6, 348/9,
349/1, 349/2, 349/3, 350,
350/1,351/1,351/2,352/1,352/2,
353/1, 353/2,353/3, 354,355,
356/1,356/2, 356/3, 356/4,357, 415,
416, 417,418, 419, 420/1, 420/2,
421/1, 421/2, 422,423/1, 423/2,
423/3, 424/1, 424/2, 425/1, 425/2,
426, 427/1,440, 441, 442/1, 442/3,
442/4, 442/5, 442/6,443/1,443/2,
444/1,444/2,
445/1,445/2,446/1,446/2,447/1,
447/2,448/1, 448/2,448/3,449, 450,
469, 470, 471, 484, 485, 486, 492.

Obwód Swarączów

dz.: 10, 100, 101, 102, 103/1, 103/2,
104, 105, 106, 107/1, 107/2, 108,
109/1, 109/2, 11, 110, 111, 112, 113,
114/1, 114/2, 115, 116, 117/1, 117/2,
117/3, 118, 119, 12, 120/1, 120/2,
120/3, 121, 122/1, 122/2, 122/3, 123,
124, 125/1, 125/2, 126, 127, 128,
129, 13, 13/1, 130/1, 130/2, 131,
132/1, 132/2, 133, 134/1, 134/2, 135,
136/1, 136/2, 137/1, 137/2, 138/1,
138/2, 139, 14, 15, 16, 163, 164, 165,
166, 167/1, 167/2, 168, 169, 17/1,
17/2, 170, 171, 172, 18, 19, 20, 21,
22, 23, 233, 234, 235, 237, 239, 24,
241/1, 243/1, 243/2, 245, 25, 26/1,
26/2, 26/3, 27/1, 27/2, 27/3, 28/1,
28/2, 29/1, 29/2, 30, 31, 32/1, 32/2,
32/3, 323, 325, 328, 33/1, 33/2, 33/3,
331, 34, 347, 35, 36/1, 36/2, 37/1,
37/2, 38/1, 38/2, 39/1, 39/2, 4, 4/7,
4/8, 40, 41, 42, 43, 44, 45, 46, 47, 48,
49, 5/1, 5/2, 50/1, 50/2, 51/1, 51/2,
52, 53, 54/1, 54/2, 55/1, 55/2, 56/1,
56/2, 57/1, 57/2, 58/1, 58/2, 59/1,
59/2, 6/1, 6/2, 60, 61, 62, 63, 64/1,
64/2, 65, 66, 67, 68, 69/1, 69/2, 70,
71, 72, 73, 74, 75, 76, 77, 78, 79/1,
79/2, 79/3, 80/1, 80/2, 81, 82/1, 82/2,

82/3, 83, 84, 85/1, 85/2, 86, 87, 88,
89, 9, 90/1, 90/2, 91, 92/1, 92/2, 93,
94, 95, 96/1, 96/2, 97, 98, 99.

Obwód Marysin

dz.: 1, 10, 100, 100/51, 101, 102,
103/1, 103/2, 103/3, 104, 105/1,
105/2, 106/3, 106/4, 106/5, 106/6,
107, 108/1, 108/2, 11/1, 11/2, 12,
124/4, 124/5, 13, 14, 15, 16/1, 16/2,
160/1, 162/1, 163/1, 163/2, 164/1,
165/3, 165/4, 166/1, 167/10, 167/5,
167/6, 167/7, 167/8, 167/9, 168/3,
168/4, 168/5, 17/1, 17/2, 18/1, 18/2,
18/3, 18/4, 19/1, 19/10, 19/2, 19/3,
19/4, 19/5, 19/6, 19/7, 19/8, 19/9, 2,
20, 21/1, 21/2, 22/1, 22/2, 23, 24, 25,
26, 27/1, 27/2, 27/3, 27/4, 28, 29,
3/1, 3/2, 3/3, 30, 31, 32, 33/1, 33/2,
33/3, 34, 35, 36, 37, 38/1, 38/2, 39/1,
39/2, 4, 40/3, 40/4, 40/5, 40/6, 40/7,
40/8, 41/1, 41/2, 41/3, 42/4, 42/5, 43,
44, 45, 46, 47/1, 47/2, 48, 49, 5, 50,
509, 51, 52, 523, 525, 526, 527, 528,
529, 53, 530, 531, 532, 533, 534,
535, 536, 536A, 537, 538, 539, 54/1,
54/2, 54/3, 540, 541, 542, 543, 544,
545, 546, 547, 55, 56/1, 56/2, 57/1,
57/2, 58/1, 58/2, 59/1, 59/2, 6, 60/1,
60/2, 61/10, 61/3, 61/4, 61/5, 61/6,
61/7, 61/8, 61/9, 62/1, 62/2, 62/3,
63/1, 63/2, 64/1, 64/2, 65/1, 65/2,
65/3, 66/1, 66/2, 66/3, 67/1, 67/2,
67/3, 68/1, 68/2, 68/3, 69/1, 69/2,
69/3, 69/4, 7, 70/1, 70/2, 71/1, 71/2,
72/10, 72/11, 72/12, 72/13, 72/17,
72/9, 73/1, 73/2, 74/1, 74/2, 75/1,
75/2, 76/1, 76/2, 77/1, 77/2, 78/1,
78/2, 79/3, 79/4, 79/5, 79/6, 8, 80/1,
80/2, 81/1, 81/2, 81/3, 81/4, 81/5,
81/6, 81/7, 81/8, 81/9, 82/3, 82/4,
82/5, 82/6, 82/7, 82/8, 82/9, 83/3,
83/4, 83/5, 83/6, 83/7, 83/8, 84/1,
84/2, 85/1, 85/2, 86/3, 86/4, 86/5,
86/6, 87/1, 87/2, 87/3, 87/4, 88/1,
88/2, 88/3, 88/4, 89/1, 89/2, 89/3,
89/4, 9, 90/1, 90/2, 91/1, 91/2, 92/1,
92/2, 93/1, 93/2, 94/1, 94/2, 95/1,

95/10, 95/2, 95/3, 95/4, 95/5, 95/6,
95/7, 95/8, 95/9, 96/1, 96/2, 96/3, 97,
98/1, 98/2, 98/51, 99/1, 99/2,

Obwód Perespa

dz.: 1145, 1146, 1147, 1148, 1150,
1153, 1156, 1157, 1158, 1164, 1168,
275/1, 275/2, 275/3, 275/4, 275/5,
276/1, 276/2, 276/3, 276/4, 276/5,
277/1, 277/2, 277/3, 277/4, 277/5,
278/1, 278/2, 278/3, 279/1, 279/2,
280/2, 280/3, 281/2, 281/3, 281/4,
281/5, 282/4, 282/5, 283/7, 283/8,
285/2, 286/1, 286/10, 286/11,
286/12, 286/13, 286/14, 286/15,
286/17, 1140, 1166, 380/1, 380/2,
380/3, 381, 382/1, 382/2, 383/1,
383/2, 384/1, 384/2, 385/1, 385/2,
385/3, 385/4, 385/5, 385/6, 386/1,
386/2, 387/1, 387/2, 388/1, 388/2,
389/1, 389/2, 390, 391/1, 391/2,
392/1, 392/2, 393/3, 393/4, 393/5,
393/6, 394/1, 394/2, 395/1, 395/2,
396/3, 396/4, 396/5, 396/6, 397/1,
397/2, 398/1, 398/2, 399/1, 399/2,
400/1, 400/2, 401/3, 401/4, 401/5,
401/6, 401/7, 401/8, 402/1, 402/2,
403/1, 403/2, 404/1, 404/2, 405/1,
405/2, 406/1, 406/2, 407/1, 407/2,
408/1, 408/2, 409/1, 409/2, 409/3,
409/4, 410/1, 410/2, 411/1, 411/2,
412/1, 412/2, 413/1, 413/2, 414/1,
414/2, 415/1, 415/2, 415/3, 415/4,
416/1, 416/2, 417/1, 417/2, 418/1,
418/2, 418/3, 418/4, 419/1, 419/2,
419/3, 419/4, 420/1, 420/2, 421/1,
421/2, 422/1, 422/2, 423/1, 423/2,
424/1, 424/2, 425/1, 425/2, 426/1,
426/2, 427/1, 427/2, 428/1, 428/2,
429/1, 429/2, 429/3, 429/4, 430/10,
430/11, 430/12, 430/7, 430/8, 430/9,
431/1, 431/2, 432/1, 432/2, 433/1,
433/2, 434/1, 434/2, 434/3, 434/4,
435/1, 435/2, 435/3, 435/4, 436/1,
436/2, 437/1, 437/2, 438/1, 438/2,
439/1, 439/2, 440/1, 440/2, 441/1,
441/2, 442/1, 442/2, 443/1, 443/2,
443/3, 443/4, 444/2, 444/3, 444/4,

| | | | |
|--|---|---|---|
| | | 931, 959, 960 | |
| 6510 Nizowe i górskie świeże łąki użytkowane ekstensywnie (<i>Arrhenatherion elatioris</i>) | Działanie obligatoryjne Ekstensywne użytkowanie kośne, kośno-pastwiskowe lub pastwiskowe trwałych użytków zielonych. | Działanie dotyczy płatów siedliska przyrodniczego: Obręb Komarów Osada dz.: 59, 60, 61, 62/1, 62/2, 63, 64, 65, 66, 67, 68, 69, 70, 73/1, 73/2, 73/3, 75, 76, 77, 31, 33, 100, 101, 102, 57, 84, 86/1, 86/2, 86/3, 87, 89, 90, 91, 92/1, 92/2, 93/1, 93/2, 94, 95, 96/1, 96/2, 97/1, 97/2, 97/3, 98, 99, 34, Obręb Zubowice dz. 299/1, 299/2, 300, 301/1, 301/2, 302, 303/2, 303/3, 303/4, 304/1, 304/2 Obręb Tuczap dz.: 35/5, 35/6, 36/1, 36/2, 37/18, 127 | Właściciel lub posiadacz obszaru |
| | Działanie fakultatywne Użytkowanie zgodnie z wymogami odpowiedniego pakietu rolno środowiskowego w ramach obowiązującego PROW, ukierunkowanego na ochronę siedliska przyrodniczego niżowych i górskich świeżych łąk użytkowanych ekstensywnie | Działanie dotyczy płatów siedliska przyrodniczego: Obręb Komarów Osada dz.: 59, 60, 61, 62/1, 62/2, 63, 64, 65, 66, 67, 68, 69, 70, 73/1, 73/2, 73/3, 75, 76, 77, 31, 33, 100, 101, 102, 57, 84, 86/1, 86/2, 86/3, 87, 89, 90, 91, 92/1, 92/2, 93/1, 93/2, 94, 95, 96/1, 96/2, 97/1, 97/2, 97/3, 98, 99, 34, Obręb Zubowice dz. 299/1, 299/2, 300, 301/1, 301/2, 302, 303/2, 303/3, 303/4, 304/1, 304/2 Obręb Tuczap dz.: 35/5, 35/6, 36/1, 36/2, 37/18, 127 | Zarządca lub posiadacz obszaru na podstawie porozumienia zawartego z organem sprawującym nadzór nad obszarem Natura 2000 albo na podstawie zobowiązania podjętego w związku z korzystaniem z programów wsparcia z tytułu obniżenia dochodowości, a w odniesieniu do gruntów stanowiących własność Skarbu Państwa lub własność jednostek samorządu terytorialnego |

| | | | |
|--|---|--|--|
| | | | zarządca nieruchomości w związku z wykonywaniem obowiązków z zakresu ochrony środowiska na podstawie przepisów prawa albo w przypadku braku tych przepisów na podstawie porozumienia zawartego z organem sprawującym nadzór nad obszarem Natura 2000 |
| 7210 Torfowiska nakredowe (<i>Cladietum marisci</i> , <i>Caricetum buxbaumii</i> , <i>Schoenetum nigricantis</i>) | Usuwanie kęp trzęślicy modrej oraz trzciny z płatów siedliska z udziałem marzycy czarniawej (<i>Schoenus nigricans</i>). Precyzyjne wykoszenie trzciny i trzęślicy modrej (oraz ew. innych gatunków roślin) oznaczenia zasięgu występowania kęp marzycy czarniawej ew, poszczególnych kęp. Ręczne usunięcie kęp trzęślicy modrej oraz okazów trzciny (ze szczególną dbałością o usunięcie organów podziemnych). Wyniesienie biomasy poza stanowisko, utylizacja | Działanie dotyczy płatów siedliska przyrodniczego: Obręb Komarów Dolny dz.: 260,261, 262,263 Obręb Komarów Osada dz.:46 Obręb Antoniówka Komarowska dz.: 737 Obręb Śniatycze dz.: 228/2, 504. | RDOŚ w Lublinie |
| 7230 Górskie i nizinne torfowiska zasadowe o charakterze młak, turzycowisk i mechowisk | Działanie obligatoryjne Użytkowanie które będzie zapobiegać ekspansji drzew i krzewów oraz niepożądanych roślin zielnych. Ekstensywne użytkowanie kośne. | Wszystkie płaty siedliska przyrodniczego w obszarze. Działanie dotyczy płatów siedliska przyrodniczego: Obręb Antoniówka Komarowska dz.: 737 | Właściciel lub posiadacz obszaru |

| | | | |
|--|---|--|---|
| | | <p>Obwód Komarów Osada dz.: 20/3, 21/1, 21/2, 25, 28, 30, 32, 36, 37, 38, 39, 40, 41, 42, 43, 44, 45, 46, 48, 49, 50, 51, 52, 53, 54, 55, 56, 57</p> <p>Obwód Śniatycze dz.: 9, 510, 1561, 504, 228/2, 233/12, 538, 639, 640, 641, 648, 651, 691, 693, 694, 695, 704, 705, 709, 711, 712, 716, 719, 745, 748, 749, 749/1, 750, 754, 761, 762, 764, 765, 766, 792, 793, 794, 795/1, 795/2, 796</p> <p>Obwód Dub:</p> <p><u>Ark. 2</u> dz.:413,414,415, 416, 417,418, 419,420,421, 422,423, 424, 425, 427,428,429,430,431, 432,433, 434, 435, 436, 469,.473,206/1,</p> <p><u>Ark. 3</u> dz.:206/2,207/3,207/4,207/5, 207/6,208/3,208/4, 208/5, 208/6, 209/3, 209/4, 209/5, 209/6, 210/3, 210/4, 210/5, 210/6,211, 212/1, 212/2, 212/3,212/4,212/5, 213/1, 213/2, 214, 215/2,462.</p> <p><u>Ark. 4</u> dz.:2,3, 4,7,35,36, 38.</p> <p>Obwód Perespa dz.: 245, 246, 247, 248, 249, 916</p> | |
| | <p>Działanie fakultatywne Użytkowanie zgodnie z wymogami odpowiedniego pakietu rolno środowiskowego w ramach obowiązującego PROW, ukierunkowanego na ochronę siedliska przyrodniczego 7230 górskich i nizinnych torfowisk zasadowych o charakterze młak,</p> | <p>Wszystkie płaty siedliska przyrodniczego w obszarze. Działanie dotyczy płatów siedliska przyrodniczego:</p> <p>Obwód Antoniówka Komarowska dz.: 737</p> <p>Obwód Komarów Osada dz.: 20/3, 21/1, 21/2, 25, 28, 30, 32, 36, 37, 38, 39, 40, 41, 42, 43, 44, 45,</p> | <p>Zarządca lub posiadacz obszaru na podstawie porozumienia zawartego z organem sprawującym nadzór nad obszarem Natura 2000 albo na podstawie</p> |

| | | | |
|--|---|--|---|
| | turzycowisk i mechowisk | <p>46, 48, 49, 50, 51, 52, 53, 54, 55, 56, 57</p> <p>Obwód Śniatycze dz.: 9, 510, 1561, 504, 228/2, 233/12, 538, 639, 640, 641, 648, 651, 691, 693, 694, 695, 704, 705, 709, 711, 712, 716, 719, 745, 748, 749, 749/1, 750, 754, 761, 762, 764, 765, 766, 792, 793, 794, 795/1, 795/2, 796</p> <p>Obwód Dub: <u>Ark. 2</u> dz.:413,414,415, 416, 417,418, 419,420,421, 422,423, 424, 425, 427,428,429,430,431, 432,433, 434, 435, 436, 469,.473,206/1,</p> <p><u>Ark. 3</u> dz.:206/2,207/3,207/4,207/5, 207/6,208/3,208/4, 208/5, 208/6, 209/3, 209/4, 209/5, 209/6, 210/3, 210/4, 210/5, 210/6,211, 212/1, 212/2, 212/3,212/4,212/5, 213/1, 213/2, 214, 215/2,462.</p> <p><u>Ark. 4</u> dz.:2,3, 4,7,35,36, 38.</p> <p>Obwód Perespa dz.: 245, 246, 247, 248, 249, 916</p> | <p>zobowiązania podjętego w związku z korzystaniem z programów wsparcia z tytułu obniżenia dochodowości, a w odniesieniu do gruntów stanowiących własność Skarbu Państwa lub własność jednostek samorządu terytorialnego zarządcą nieruchomości w związku z wykonywaniem obowiązków z zakresu ochrony środowiska na podstawie przepisów prawa albo w przypadku braku tych przepisów na podstawie porozumienia zawartego z organem sprawującym nadzór nad obszarem Natura 2000</p> |
| 1617 Starodub łąkowy (<i>Angelica palustris</i>) | Brak potrzeby formułowania specjalnych działań ochronnych o charakterze ochrony czynnej oraz modyfikacji metod gospodarowania. Ochrona populacji i siedliska gatunku w ramach | <p>Płaty siedliska występowania gatunku</p> <p>Obwód Antoniówka Komarowska dz.: 468, 541, 542, 547, 548, 549, 550, 551, 552, 553, 554, 555, 556, 557, 558, 559, 560, 561, 562, 563, 565/2, 566, 567, 568, 569, 57, 570, 571,</p> | Właściciel lub posiadacz obszaru |

| | | | |
|--|---|---|--|
| | <p>działań ochronnych dla siedlisk przyrodniczych 6410 i 6510</p> | <p>572/1, 572/2, 573, 574, 575, 576, 577, 578, 579, 580, 581, 582, 583, 584, 585/1, 585/2, 586, 587, 588, 589, 590, 591, 593, 594, 595, 596, 597, 598, 599, 600, 601, 602, 603, 604, 605, 606, 607, 608, 609/1, 609/2, 610, 611, 783, 784, 811, 666, 667, 668, 669, 670, 671, 672, 673, 674, 675, 676, 677, 678, 679, 680, 681, 682, 683, 684, 685, 686, 687, 688, 689, 690, 691, 692, 693/1, 693/2, 694, 695, 696, 808, 704, 705, 706, 707, 708, 709, 710, 711, 712, 713, 714, 715, 716, 717, 718, 719, 720, 721, 722, 723, 724, 725, 726, 727, 728, 729, 730, 731, 732, 733, 734, 735, 736, 787, 812, 814,</p> <p>Obwód Ruszczyzna dz.: 387, 388, 464, 465, 466, 467, 468, 469, 470, 471, 472, 473, 474, 475, 476, 477, 478, 479, 480, 481, 482, 483, 484, 485, 486, 487, 488, 489, 491, 492, 493, 495, 497, 498, 499, 500, 501, 502, 503, 504, 505, 506, 507, 508, 509, 510, 511, 512, 513, 514, 515, 516, 517, 518, 519, 520, 521, 522, 523, 524, 525, 526, 527, 528, 529, 530, 531, 532, 533, 534, 535, 536, 537, 538, 539, 540, 541, 542, 543, 544, 408, 409, 410, 411, 412, 413, 414, 415, 416, 417, 418, 419, 420, 421, 422, 423, 424, 425, 426, 427</p> <p>Obwód Komarów Dolny dz.: 217, 218, 219, 220, 221, 222, 223, 224, 225, 226, 227, 228, 229, 230, 231, 232, 233, 234, 472, 234, 235, 236, 237, 238, 239, 240, 241, 242, 243, 244, 245, 246, 247, 248, 249, 250, 251, 252, 253, 254, 255, 256, 257, 258, 259, 260, 261, 262, 263, 264, 265, 266, 267, 268, 269, 270, 271, 272, 273, 274, 275, 276, 277, 278, 279, 280, 281, 282, 283, 284, 285, 286, 287, 288, 289, 290, 291, 292, 293, 294, 295, 296, 297,</p> | |
|--|---|---|--|

| | | | |
|--|--|--|--|
| | | 298, 299, 300, 301, 302, 303, 304, 305, 306, 307, 308, 309, 310, 311, 312, 313, 314, 315, 316, 317, 318, 319, 320, 321, 322, 323, 324, 325, 326, 327, 328, 329, 330, 331, 332, 333, 334, 335, 336, 337, 338, 339, 340, 341, 342, 343, 344, 345, 346, 347, 348, 349, 350, 351, 352, 353, 354, 355, 356, 357, 358, 359, 360, 361, 362, 363, 364, 365, 366, 367, 368, 369, 370, 371, 372, 373, 374, 375, 376, 377, 472, 473, 474, 475, 480, 483, 100/1, 100/2, 101/1, 101/2, 101/3, 102, , 105/3, 105/4, 50, 51, 53, 54, 55, 56, 57, 58, 59, 60, 61, 62, 63, 64, 65, 66, 67, 68, 69/1, 69/2, 70, 71, 72, 73, 74, 75, 80, 81, 82/1, 82/2, 83, 84, 85, 86, 87, 88, 89, 90, 91, 92, 93, 93/1, 94, 95, 96, 97, 98, 99, 103, 104, 105, 106, 107, 108, 109, 110, 111, 112, 113, 114, 115, 116, 117, 118, 119, 120, 121, 122, 123, 124, 125, 126, 127, 128, 129, 130, 131, 132, 133, 134, 135, 136, 137, 138, 139, 140, 141, 142, 143, 144, 145, 146, 147, 148, 149, 150, 151, 152, 153, 154, 155, 156, 157, 158/1, 158/2, 159/1, 159/2, 160, 161, 162, 163, 164, 165, 166, 167, 168, 169, 170, 171, 172, 173, 174, 175, 176, 177, 178/1, 178/2, 179/1, 179/2, 180, 181, 182, 183, 184, 185, 186, 187, 188, 189, 190, 191, 192, 193, 194, 195, 196/1, 196/2, 196/3, 197/1, 197/2, 197/3, 198, 199, 200/1, 200/2, 201/1, 201/2, 202, 203, 204, 205, 206, 207, 208, 209, 210, 211, 212, 213, 214, 215, 216, 217, 218/1, 218/2, 219/1, 219/2, 220, 221, 222/1, 222/2, 222/3, 223, 224, 225, 226, 227, 228, 229, 230, 231, 232, 233, 234, 235/1, 235/2, 236, 237, 238, 239, 240/1, 240/2, 241, 242, 243, 244/1, 244/2, 245, 246, 247, 248/1, 248/2, 249, 250, 251, 252, 253, 254, 255, 256, 257, 258/1, 258/2, 259, 260, 261, 262, 263, 264, 266, 267, 268, 269, 271/1, 271/2, 271/3, 273, 275, 277, | |
|--|--|--|--|

| | | | |
|--|--|--|--|
| | | <p>279, 281, 283, 285/1, 285/2, 287, 289, 291, 293, 295, 297, 299, 301, 303, 305, 307, 309, 311, 313, 315, 317, 319, 321, 323, 325, 327, 329, 331, 333, 335, 337, 339, 341, 343, 345, 347, 349, 351, 353, 355, 357, 359, 369/1, 369/2, 57, 82, 84, 85, 86/1, 86/2, 86/3, 88, 89, 90, 91, 92/1, 92/2, 93/1, 93/2, 94, 94/1, 95, 96/1, 96/2, 97/1, 97/2, 97/3</p> <p>Obręb Komarów Osada</p> <p>dz.: 10, 11, 12/1, 12/2, 12/3, 13, 15/1, 15/2, 16, 17/1, 17/2, 18, 2, 20/1, 20/2, 20/3, 21/1, 21/2, 22, 25, 4, 57, 6, 7, 8, 9, 59, 31, 33, 100, 101, 102, 57, 84, 86/1, 86/2, 86/3, 87, 89, 90, 91, 92/1, 92/2, 93/1, 93/2, 94, 95, 96/1, 96/2, 97/1, 97/2, 97/3, 98, 99, 34, 59, 60, 61, 62/1, 62/2, 63, 64, 65, 66, 67, 68, 69, 70, 73/1, 73/2, 73/3, 75, 76, 77.</p> <p>Obręb Śniatycze</p> <p>dz.: 1561, 515, 510, 512, 518, 507, 522, 520, 524, 1417/1, 1407, 1408, 1409, 1410, 1411, 1412, 1413, 1416/1, 421/2, 423/1, 423/2, 424, 425, 426, 427, 428, 429, 430, 431, 432/2, 432/3, 432/4, 434, 435, 436, 437, 438, 440, 449/2, 450, 451, 453, 454, 455/1, 455/2, 456, 457, 458, 459, 460, 461, 462, 463, 464, 465, 466, 467, 469, 470/1, 470/2, 471, 472, 473, 475, 476, 477, 478, 479, 480, 481, 483, 484, 485, 486/1, 486/2, 487, 488, 489, 490, 491, 492, 493, 495, 496, 497, 498, 499, 500, 504, 505, 508, 919, 1374, 1375, 1376, 1377, 1378, 1379, 1380, 1381, 1382, 1383, 1384, 1385, 1386, 1387, 1388, 1389, 1390, 1391, 1392, 1393, 1394, 1395, 1396, 1397, 1398, 1399, 1400, 1401, 1402, 1403, 1404, 1405, 1406, 1415/1, 1555, 1556, 1557, 1571, 1572, 641, 645, 646, 647, 648, 649, 712, 716, 718, 719, 749/1, 750,</p> | |
|--|--|--|--|

| | | | |
|--|--|--|--|
| | | <p>766, 767, 768, 770, 771, 772, 773, 774, 775, 776, 779, 780, 781, 782, 784, 785, 786, 787, 788, 791/1, 791/2, 792, 793, 794, 795/1, 795/2, 796, 798, 800, 801, 802, 803, 811, 812, 813, 814, 815, 816, 817, 819, 820, 822, 823, 824, 825, 826, 827, 828, 829, 830/1, 830/2, 832, 833, 834, 835, 837, 838, 839, 840, 841, 842, 843, 844, 845, 847, 848, 849, 850, 851, 852, 853, 854, 855, 856, 857, 858, 859, 860, 861, 862, 863, 864, 865, 866, 867, 868, 869, 870, 871, 872, 873, 874, 875, 876, 877, 878, 879, 880, 881, 882, 883, 884, 885, 917, 918, 171, 172, 173, 174, 175, 176, 178, 179, 180, 181, 183, 184, 185, 187, 188, 189, 190, 191, 192, 193, 195, 196, 197, 198, 199, 200/1, 200/2, 201, 202, 203, 204/1, 204/2, 205, 206, 207, 208, 209, 210, 211/1, 211/10, 211/2, 211/3, 211/4, 211/6, 211/7, 211/8, 211/9, 212, 214/1, 214/2, 215/10, 215/11, 215/12, 215/13, 215/2, 215/3, 215/4, 215/5, 215/6, 215/7, 215/8, 215/9, 217/1, 217/2, 217/3, 219/1, 219/2, 219/3, 220, 221, 222, 228/1, 228/2, 228/3, 228/4, 228/5, 228/6, 233/1, 233/10, 233/11, 233/12, 233/2, 233/3, 233/4, 233/5, 233/6, 233/7, 233/8, 233/9, 237, 239, 240, 241, 242, 243, 244, 245, 246, 247, 249, 250, 251, 252, 253, 254, 255/1, 255/2, 257, 258, 259, 260, 261/1, 285/1, 285/2, 287, 288/1, 288/2, 294, 295, 297, 298, 299/1, 299/2, 300/1, 300/2, 301, 304, 305, 315, 317, 331, 332, 911</p> <p>Obwód Zubowice dz.: 1/1, 2/4, 2/6, 3/1, 4/1, 5/1, 5/3, 5/5, 6/1, 10/4, 10/1, 299/1, 299/2, 300, 301/1, 301/2, 302, 303/2, 303/3, 303/4, 304/1, 304/2.</p> <p>Obwód Dub: <u>Ark. 4</u></p> | |
|--|--|--|--|

| | | | |
|--|--|---|--|
| | | <p>dz.: 1,2,28,3,35,37,38,.4, 5,6,7, 8.</p> <p><u>Ark. 2</u> dz.: 452, .241, 483, 454, 438, 513, 410, 411, 412/1, 412/4, 2.412/5, 412/6, 412/7, 413, 427, 428, 468, 469, 416, 417, 418, 419, 420, 421, 422, 423, 424, 425, 426/1, 426/2, 470, 473,</p> <p><u>Ark. 3</u> dz.:44/2,145/1145/2,145/3,146,147/1, 147/2,148,149,150/1,150/2,150/3, 151/1,151/2,152, 153/1, 153/2,154, 155, 156/10, 156/11, 156/12,156/2, 156/3,156/4,157/1, 157/3,157/4, 158/5, 158/6,160/5,160/6, 161, 162/1, 162/2,163, 164/1, 164/2, 164/3,164/4,164/5,164/6,164/7, 165/1,165/2,165/3, 165/4,166/6, 166/7,166/8,170.171/1, 171/2.171/3, 172/3,172/4,172/5,172/6,172/7, 172/8, 173/1,173/2,174/3,174/4, 174/5,174/6,175/3,175/4, 175/5, 175/6, 176/1.176/2.239,240/1,240/2, 241,242, 243, 244, 245/1, 245/2, 245/3,245/4,246/1,246/2,246/3, 247/1,247/2,248,249,250/1,464, 465, 472, 205/3, 206/1,206/2,207/5, 207/6,208/5,208/6,209/5,209/6, 210/5,210/6,211, 212/1,212/3,212/4, 212/5, 213/1,213/2,214, 215/1,215/2, 348/3,348/6,348/9,349/1,349/2, 349/3,350,350/1,351/1, 351/2,352/1, 352/2, 353/1,353/2,353/3,354,355, 356/1,356/2,356/3,356/4,357,415, 416, 417, 418,419,420/1,420/2, 421/1, 421/2,422, 423/1, 423/2, 423/3,424/1,424/2, 425/1,425/2,426, 427/1, 440, 441, 442/1, 442/3, 442/4, 442/5,442/6,443/1,443/2,444/1,444/2, 445/1,445/2,446/1,446/2,447/1, 447/2,448/1,448/2,448/3,449,450, 469,470,471,484,485, 486,492.</p> <p>Obręb Kolonia Tomaszówka dz.: 245, 472/2, 248, 249, 250, 251, 252/3, 253, 254, 255, 256, 257, 258, 259, 260, 261, 263, 264/1, 264/2,</p> | |
|--|--|---|--|

| | | | |
|--|--|--|--|
| | | <p>265/1, 265/2, 266, 267, 269, 270, 271, 272, 273, 274, 275, 276, 277, 278, 279, 280, 281, 282, 283, 284, 286, 287, 288, 289, 290, 291, 292, 293, 294, 295, 296, 361 252/1, 252/2, 305, 306, 307, 308, 309, 310, 311, 312, 313, 314, 315, 316, 317, 318, 319, 320, 321, 322, 323, 324, 325, 326, 327, 328, 329, 330, 331, 332, 333, 334, 335, 336/1, 336/2, 336/3, 337, 338, 339, 340, 341/1, 341/2, 342, 344, 362, 363, 364, 365, 374, 380</p> <p>Obwód Kadłubiska dz.: 245/3, 245/4, 245/5, 245/6, 245/7, 246, 247, 248, 249, 250, 251, 252, 255, 452,</p> <p>Obwód Perespa dz.: 1155, 220/2, 222/5, 222/6, 222/7, 223/5, 223/6, 224/2, 224/3, 225/5, 225/6, 225/7, 225/8, 226/7, 233/1, 233/2, 234, 235, 236, 237/1, 237/2, 238, 245, 246, 247, 248, 249, 250/1, 250/5, 250/6, 250/7, 250/8, 251/1, 251/2, 251/4, 251/5, 252/1, 252/2, 882, 883, 884, 899, 916, 1145, 1146, 1147, 1148, 1150, 1153, 1156, 1157, 1158, 1164, 1168, 275/1, 275/2, 275/3, 275/4, 275/5, 276/1, 276/2, 276/3, 276/4, 276/5, 277/1, 277/2, 277/3, 277/4, 277/5, 278/1, 278/2, 278/3, 279/1, 279/2, 280/2, 280/3, 281/2, 281/3, 281/4, 281/5, 282/4, 282/5, 283/7, 283/8, 285/2, 286/1, 286/10, 286/11, 286/12, 286/13, 286/14, 286/15, 286/17, 286/18, 286/19, 286/2, 286/20, 286/21, 286/22, 286/3, 286/4, 286/5, 286/6, 286/7, 286/8, 286/9, 291/1, 291/2, 291/3, 292/1, 292/2, 292/3, 292/4, 292/5, 292/6, 293/1, 293/2, 293/3, 294/3, 294/4, 294/5, 294/6, 295/1, 295/2, 296/1, 296/2, 298/5, 445, 446, 447, 448, 449, 450, 451, 452/1, 452/2, 452/3, 453, 454, 455, 456, 457/1, 457/2, 457/3, 457/4, 458, 459, 460, 461, 462, 463, 464, 465/1, 465/2, 465/51, 466, 466/51, 467/1, 467/2, 468, 469,</p> | |
|--|--|--|--|

| | | | |
|--|--|--|--|
| | | 470/1, 470/2, 470/3, 470/4, 471, 472, 473/1, 473/2, 473/3, 474, 475, 476, 477, 478, 479, 480, 481, 482/1, 482/2, 482/3, 483, 484, 485, 835, 917, 918, 928, 930, 933, 1140, 1166, 380/1, 380/2, 380/3, 381, 382/1, 382/2, 383/1, 383/2, 384/1, 384/2, 385/1, 385/2, 385/3, 385/4, 385/5, 385/6, 386/1, 386/2, 387/1, 387/2, 388/1, 388/2, 389/1, 389/2, 390, 391/1, 391/2, 392/1, 392/2, 393/3, 393/4, 393/5, 393/6, 394/1, 394/2, 395/1, 395/2, 396/3, 396/4, 396/5, 396/6, 397/1, 397/2, 398/1, 398/2, 399/1, 399/2, 400/1, 400/2, 401/3, 401/4, 401/5, 401/6, 401/7, 401/8, 402/1, 402/2, 403/1, 403/2, 404/1, 404/2, 405/1, 405/2, 406/1, 406/2, 407/1, 407/2, 408/1, 408/2, 409/1, 409/2, 409/3, 409/4, 410/1, 410/2, 411/1, 411/2, 412/1, 412/2, 413/1, 413/2, 414/1, 414/2, 415/1, 415/2, 415/3, 415/4, 416/1, 416/2, 417/1, 417/2, 418/1, 418/2, 418/3, 418/4, 419/1, 419/2, 419/3, 419/4, 420/1, 420/2, 421/1, 421/2, 422/1, 422/2, 423/1, 423/2, 424/1, 424/2, 425/1, 425/2, 426/1, 426/2, 427/1, 427/2, 428/1, 428/2, 429/1, 429/2, 429/3, 429/4, 430/10, 430/11, 430/12, 430/7, 430/8, 430/9, 431/1, 431/2, 432/1, 432/2, 433/1, 433/2, 434/1, 434/2, 434/3, 434/4, 435/1, 435/2, 435/3, 435/4, 436/1, 436/2, 437/1, 437/2, 438/1, 438/2, 439/1, 439/2, 440/1, 440/2, 441/1, 441/2, 442/1, 442/2, 443/1, 443/2, 443/3, 443/4, 444/2, 444/3, 444/4, 931, 959, 960, 1165, 1166, 486, 487, 488, 489, 490, 491, 492, 493, 494, 495, 496, 497, 498, 499/1, 499/2, 500/1, 500/2, 501/1, 501/2, 501/3, 501/4, 502/1, 502/2, 503/1, 503/2, 503/3, 503/4, 503/5, 503/6, 504/1, 504/2, 505/1, 505/2, 506/1, 506/2, 507/1, 507/2, 508/1, 508/2, 509/1, 509/2, 510/1, 510/2, 511/1, 511/2, 512/1, 512/2, 513/1, 513/2, 514/1, 514/2, 515/1, | |
|--|--|--|--|

| | | | |
|--|--|---|--|
| | | <p>515/2, 516/1, 516/2, 517/1, 517/2, 518/1, 518/2, 519/1, 519/2, 519/3, 519/4, 520/1, 520/2, 521/1, 521/2, 522/1, 522/2, 522/3, 522/4, 522/5, 523/1, 523/2, 524/1, 524/2, 525/1, 525/2, 525/3, 525/4, 526/10, 526/11, 526/12, 526/9, 527/1, 527/2, 527/3, 527/4, 528/1, 528/2, 529/1, 529/2, 530/1, 530/2, 531/1, 531/2, 532/1, 532/2, 533/1, 533/2, 534/3, 534/4, 534/5, 534/6, 535/1, 535/2, 536/1, 536/2, 536/3, 536/4, 536/5, 536/6, 537/1, 537/2, 537/3, 537/4, 538/3, 538/4, 538/5, 538/6, 539/1, 539/2, 539/3, 539/4, 540/1, 540/2, 541/3, 541/4, 541/5, 541/6, 542/3, 542/4, 542/5, 542/6, 543/1, 543/2, 544/1, 544/2, 544/3, 544/4, 545/1, 545/2, 545/3, 545/4, 546/3, 546/4, 546/5, 546/6, 547/1, 547/2, 548/1, 548/2, 549/1, 549/2, 550/1, 550/2, 551/1, 551/2, 552/1, 552/4, 552/5, 552/6, 553/3, 553/4, 553/5, 553/6, 554/1, 554/2, 554/3, 554/4, 555/1, 555/2, 556/1, 556/2, 556/3, 556/4, 556/5, 556/6, 557/1, 557/2, 557/3, 557/4, 557/5, 557/6, 558/1, 558/2, 559/1, 559/2, 560/1, 560/2, 560/61, 560/62, 561/1, 561/2, 562/3, 562/4, 562/5, 562/6, 563/3, 563/4, 563/5, 563/6, 564/1, 564/2, 565/3, 565/4, 565/5, 565/6, 566/1, 566/2, 566/3, 566/4, 567/1, 567/2, 567/3, 567/4, 568/1, 568/2, 569/1, 569/2, 569/3, 569/4, 570/1, 570/2, 571/1, 571/2, 571/3, 571/4, 572/1, 572/2, 573/1, 573/2, 574/1, 574/2, 575/1, 575/2, 576/1, 576/2, 577/1, 577/2, 578/1, 578/2, 579/3, 579/4, 579/5, 579/6, 580/1, 580/2, 581/1, 581/2, 582/1, 582/2, 583/1, 583/2, 584/1, 584/2, 585/1, 585/2, 586/5, 586/6, 587/1, 587/2, 588/1, 588/2, 906, 952, 953, 954, 956, 957, 961, 962, 963, 965, 966, 967, 968,</p> <p>Obwód Rudka dz.: 127, 128, 129, 130, 131, 132, 133, 134, 135, 136, 137,</p> | |
|--|--|---|--|

| | | | |
|--|--|--|--|
| | | <p>138, 139, 140, 141, 142, 143, 144, 146, 147, 148, 149, 150, 151, 152, 153/1, 153/2, 154, 155, 156, 157, 158, 159, 160, 161, 162, 163, 164, 165, 166, 167, 168, 169, 170, 171, 172, 173, 174, 175, 176, 177, 178, 179, 180, 181, 182, 183, 184, 185, 186, 187, 188, 189, 190, 191, 192, 193, 194, 195, 196, 197, 198, 199, 213, 217, 218, 219, 220, 221, 223</p> <p>Obwód Swaryczów dz.: 10, 100, 101, 102, 103/1, 103/2, 104, 105, 106, 107/1, 107/2, 108, 109/1, 109/2, 11, 110, 111, 112, 113, 114/1, 114/2, 115, 116, 117/1, 117/2, 117/3, 118, 119, 12, 120/1, 120/2, 120/3, 121, 122/1, 122/2, 122/3, 123, 124, 125/1, 125/2, 126, 127, 128, 129, 13, 13/1, 130/1, 130/2, 131, 132/1, 132/2, 133, 134/1, 134/2, 135, 136/1, 136/2, 137/1, 137/2, 138/1, 138/2, 139, 14, 15, 16, 163, 164, 165, 166, 167/1, 167/2, 168, 169, 17/1, 17/2, 170, 171, 172, 18, 19, 20, 21, 22, 23, 233, 234, 235, 237, 239, 24, 241/1, 243/1, 243/2, 245, 25, 26/1, 26/2, 26/3, 27/1, 27/2, 27/3, 28/1, 28/2, 29/1, 29/2, 30, 31, 32/1, 32/2, 32/3, 323, 325, 328, 33/1, 33/2, 33/3, 331, 34, 347, 35, 36/1, 36/2, 37/1, 37/2, 38/1, 38/2, 39/1, 39/2, 4, 4/7, 4/8, 40, 41, 42, 43, 44, 45, 46, 47, 48, 49, 5/1, 5/2, 50/1, 50/2, 51/1, 51/2, 52, 53, 54/1, 54/2, 55/1, 55/2, 56/1, 56/2, 57/1, 57/2, 58/1, 58/2, 59/1, 59/2, 6/1, 6/2, 60, 61, 62, 63, 64/1, 64/2, 65, 66, 67, 68, 69/1, 69/2, 70, 71, 72, 73, 74, 75, 76, 77, 78, 79/1, 79/2, 79/3, 80/1, 80/2, 81, 82/1, 82/2, 82/3, 83, 84, 85/1, 85/2, 86, 87, 88, 89, 9, 90/1, 90/2, 91, 92/1, 92/2, 93, 94, 95, 96/1, 96/2, 97, 98, 99</p> <p>Obwód Marysin</p> <p>dz.: 1, 10, 100, 100/51, 101, 102, 103/1, 103/2, 103/3, 104, 105/1, 105/2, 106/3, 106/4, 106/5, 106/6,</p> | |
|--|--|--|--|

| | | | |
|--|--|---|--|
| | | 107, 108/1, 108/2, 11/1, 11/2, 12, 124/4, 124/5, 13, 14, 15, 16/1, 16/2, 160/1, 162/1, 163/1, 163/2, 164/1, 165/3, 165/4, 166/1, 167/10, 167/5, 167/6, 167/7, 167/8, 167/9, 168/3, 168/4, 168/5, 17/1, 17/2, 18/1, 18/2, 18/3, 18/4, 19/1, 19/10, 19/2, 19/3, 19/4, 19/5, 19/6, 19/7, 19/8, 19/9, 2, 20, 21/1, 21/2, 22/1, 22/2, 23, 24, 25, 26, 27/1, 27/2, 27/3, 27/4, 28, 29, 3/1, 3/2, 3/3, 30, 31, 32, 33/1, 33/2, 33/3, 34, 35, 36, 37, 38/1, 38/2, 39/1, 39/2, 4, 40/3, 40/4, 40/5, 40/6, 40/7, 40/8, 41/1, 41/2, 41/3, 42/4, 42/5, 43, 44, 45, 46, 47/1, 47/2, 48, 49, 5, 50, 509, 51, 52, 523, 525, 526, 527, 528, 529, 53, 530, 531, 532, 533, 534, 535, 536, 536A, 537, 538, 539, 54/1, 54/2, 54/3, 540, 541, 542, 543, 544, 545, 546, 547, 55, 56/1, 56/2, 57/1, 57/2, 58/1, 58/2, 59/1, 59/2, 6, 60/1, 60/2, 61/10, 61/3, 61/4, 61/5, 61/6, 61/7, 61/8, 61/9, 62/1, 62/2, 62/3, 63/1, 63/2, 64/1, 64/2, 65/1, 65/2, 65/3, 66/1, 66/2, 66/3, 67/1, 67/2, 67/3, 68/1, 68/2, 68/3, 69/1, 69/2, 69/3, 69/4, 7, 70/1, 70/2, 71/1, 71/2, 72/10, 72/11, 72/12, 72/13, 72/17, 72/9, 73/1, 73/2, 74/1, 74/2, 75/1, 75/2, 76/1, 76/2, 77/1, 77/2, 78/1, 78/2, 79/3, 79/4, 79/5, 79/6, 8, 80/1, 80/2, 81/1, 81/2, 81/3, 81/4, 81/5, 81/6, 81/7, 81/8, 81/9, 82/3, 82/4, 82/5, 82/6, 82/7, 82/8, 82/9, 83/3, 83/4, 83/5, 83/6, 83/7, 83/8, 84/1, 84/2, 85/1, 85/2, 86/3, 86/4, 86/5, 86/6, 87/1, 87/2, 87/3, 87/4, 88/1, 88/2, 88/3, 88/4, 89/1, 89/2, 89/3, 89/4, 9, 90/1, 90/2, 91/1, 91/2, 92/1, 92/2, 93/1, 93/2, 94/1, 94/2, 95/1, 95/10, 95/2, 95/3, 95/4, 95/5, 95/6, 95/7, 95/8, 95/9, 96/1, 96/2, 96/3, 97, 98/1, 98/2, 98/51, 99/1, 99/2, 271, 272, 273/1, 273/2, 274/1, 274/2, 274/3, 275/1, 275/2, 276/1, 276/2, 277/1, 277/2, 277/3, 278, 279/1, 279/2, 280/10, 280/11, 280/12, 280/9, 281/10, 281/2, 281/4, 281/5, | |
|--|--|---|--|

| | | | |
|--|--|---|----------------------------------|
| | | <p>281/6, 281/7, 281/8, 281/9, 282/1, 282/2, 283/1, 283/2, 284/1, 284/2, 284/3, 284/4, 285/1, 285/2, 285/3, 285/4, 286/1, 286/2, 287/1, 287/2, 288/1, 288/2, 289/1, 289/2, 290/1, 291/1, 500, 501, 502, 509</p> <p>Obręb Tuczapy dz.: 115, 116/1, 116/2, 117, 118/1, 118/2, 119/1, 119/2, 120, 121, 122, 123/1, 123/10, 123/2, 123/3, 123/4, 123/5, 123/6, 123/7, 123/8, 123/9, 124/10, 124/11, 124/12, 124/13, 124/14, 124/15, 124/16, 124/17, 124/18, 124/19, 124/2, 124/20, 124/3, 124/4, 124/5, 124/6, 124/7, 124/8, 124/9, 143, 160, 161, 35/5, 35/6, 36/1, 36/2, 37/18, 127.</p> <p>Obręb Niedźwiedzia Góra dz.: 14, 15, 16, 17, 18, 19, 20/1, 20/2, 21, 22, 23/1, 23/2, 24, 25, 26/1, 26/2, 27/1, 27/2, 28/1, 28/2, 280, 283, 285, 286, 287, 288, 289, 29, 30/1, 30/2, 31, 32, 33, 34/1, 34/2, 34/3, 34/4, 35/3, 35/4, 35/5, 35/6, 36, 37, 38, 39, 40/8, 40/9, 41, 42, 43, 44/1, 44/2, 45/1, 45/2, 45/3, 45/4, 46/1, 46/2, 46/3, 47, 48/1, 48/2, 48/3, 49, 50/1, 50/2, 51, 52, 54, 55/1, 55/20</p> | |
| 1903 Lipiennik Loesela (<i>Liparis loeselii</i>) | Brak potrzeby formułowania specjalnych działań ochronnych o charakterze ochrony czynnej oraz modyfikacji metod gospodarowania. Ochrona populacji i siedliska gatunku w ramach działań ochronnych dla siedliska przyrodniczego 7230 | <p>Płaty siedliska występowania gatunku</p> <p>Obręb Antoniówka Komarowska dz.: 737</p> <p>Obręb Śniatycze dz.: 228/2</p> | Właściciel lub posiadacz obszaru |
| 1059 Modraszek teleius (<i>Maculinea teleius</i>) | Brak potrzeby formułowania specjalnych działań ochronnych o charakterze ochrony czynnej oraz modyfikacji metod gospodarowania. Ochrona populacji i siedliska gatunku w ramach | <p>Płaty siedliska występowania gatunku</p> <p>Obręb Zubowice dz.: 0/4, 10/1, 6/1, 5/5, 5/3, 5/1, 4/1, 678, 3/1, 2/6, 2/4, 1/1, 622, 621/9, 619/2, 610, 611, 612, 613, 614, 615, 616, 617, 618, 609/1, 608, 667</p> | Właściciel lub posiadacz obszaru |

| | | | |
|--|---|--|--|
| | działań ochronnych dla siedliska przyrodniczego 6510 i 6410 | Obwód Śniatycze dz.: 1372, 1373, 1374, 1375, 1376, 1377, 1378, 1379, 1380, 1381, 1382, 1383, 1384, 1385, 1386, 1387, 1388, 1389, 1390, 1391, 1392, 1393, 1394, 1395, 1396, 1397, 1398, 1399, 1400, 1401, 1402, 1403, 1404, 1405, 1406, 1407, 1408, 1409, 1410, 1411, 1412, 1413, 1414, 1415/1, 1416, 1416/1, 1417, 1417/1, 1418, 1418/1, 1420, 1421, 1422, 1454, 1455, 1456, 1457, 1458, 1459, 1460, 1461, 1462, 1463, 1464, 1465, 1466, 1467, 1468, 1469, 1470, 1471, 1472, 1473, 1474, 1475, 1476, 1477, 1478, 1479, 1480, 1481, 1482, 1483, 1484, 1485, 1486, 1487, 1488, 1489, 1490, 1550, 1551, 1552, 1553, 1554, 1555, 1556, 1557, 1558, 1560, 1561, 1571, 1572, 421/1, 421/2, 423/1, 423/2, 424, 425, 426, 427, 428, 429, 430, 431, 432/2, 432/3, 432/4, 434, 435, 436, 437, 438, 440, 449/2, 450, 451, 453, 454, 455/1, 455/2, 456, 457, 458, 459, 460, 461, 462, 463, 464, 465, 466, 467, 469, 470/1, 470/2, 471, 472, 473, 475, 476, 477, 478, 479, 480, 481, 483, 484, 485, 486/1, 486/2, 487, 488, 489, 490, 491, 492, 493, 495, 496, 497, 498, 499, 500, 501, 504, 505, 506, 507, 508, 509, 510, 512, 515, 518, 520, 522, 524, 525, 561, 562, 563, 564, 565, 566, 615, 640, 641, 643, 645, 646, 647, 648, 649, 651, 691, 693, 694, 695, 696, 697, 698/1, 698/2, 699/1, 699/2, 699/3, 704, 705, 709, 711, 712, 713, 714, 716, 718, 719, 730/1, 730/2, 736, 738, 743, 745, 748, 749, 749/1, 750, 754, 756, 757/1, 757/2, 758, 759, 760, 761, 762, 764, 765, 766, 767, 768, 770, 771, 772, 773, 774, 775, 776, 779, 780, 781, 782, 784, 785, 786, 787, 788, 791/1, 791/2, 792, 793, 794, 795/1, 795/2, 796, 797, 798, 799, 800, 801, 802, 803, 805/1, 805/2, 807, 808, 810, 811, 812, 813, 814, 815, 816, 817, 819, | |
|--|---|--|--|

| | | | |
|--|--|---|--|
| | | <p>820, 822, 823, 824, 825, 826, 827, 828, 829, 830/1, 830/2, 832, 833, 834, 835, 837, 838, 839, 840, 841, 842, 843, 844, 845, 846, 847, 848, 849, 850, 851, 852, 853, 854, 855, 856, 857, 858, 859, 860, 861, 862, 863, 864, 865, 866, 867, 868, 869, 870, 871, 872, 873, 874, 875, 876, 877, 878, 879, 880, 881, 882, 883, 884, 885, 886, 887, 888, 889, 890, 902, 917, 918, 919, 164, 165, 166, 167, 168, 169, 170, 171, 172, 173, 174, 175, 176, 178, 179, 180, 181, 183, 184, 185, 187, 188, 189, 190, 191, 192, 193, 195, 196, 197, 198, 199, 200/1, 200/2, 201, 202, 203, 204/1, 204/2, 205, 206, 207, 208, 209, 210, 211/1, 211/10, 211/2, 211/3, 211/4, 211/6, 211/7, 211/8, 211/9, 212, 214/1, 214/2, 215/10, 215/11, 215/12, 215/13, 215/2, 215/3, 215/4, 215/5, 215/6, 215/7, 215/8, 215/9, 217/1, 217/2, 217/3, 219/1, 219/2, 219/3, 220, 221, 222, 228/1, 228/2, 228/3, 228/4, 228/5, 228/6, 233/1, 233/10, 233/11, 233/12, 233/2, 233/3, 233/4, 233/5, 233/6, 233/7, 233/8, 233/9, 236, 237, 239, 240, 241, 242, 243, 244, 245, 246, 247, 249, 250, 251, 252, 253, 254, 255/1, 255/2, 257, 258, 259, 260, 261/1, 261/2, 262, 268, 270, 281, 282, 285/2, 288/1, 288/2, 294, 295, 297, 298, 299/1, 299/2, 300/1, 300/2, 301, 302, 304, 305, 306, 307, 308, 309, 310/1, 310/2, 311, 312, 313, 315, 317, 319/1, 319/2, 319/3, 319/4, 319/5, 319/6, 330/2, 330/3, 330/4, 330/5, 330/6, 331, 332, 333/3, 333/4, 333/5, 333/6, 333/7, 333/8, 334, 336, 338, 339, 341/1, 341/2, 352, 353, 354, 911</p> <p>Obwód Wolica Brzozowa dz.: 1, 2, 3, 4, 5, 6, 7, 8, 9, 10, 50, 51, 52, 53, 54, 55, 56, 79, 80, 81, 82, 84, 85, 87, 89, 91, 93, 95, 99, 101, 103, 105, 107, 109,</p> | |
|--|--|---|--|

| | | | |
|--|--|--|--|
| | | <p>Obwód Komarów Osada dz.: 10, 100, 101, 102, 103, 104, 105, 106, 107, 108, 109, 11, 110, 111, 112, 113, 114, 115, 116, 117, 118, 119, 12/1, 12/2, 12/3, 120, 121, 122, 123, 124, 125, 126, 127, 128, 129, 13, 130, 131, 132, 133, 134, 135, 136, 137, 138, 139, 140, 141, 142, 143, 144, 145, 146, 147, 148, 149, 15/1, 15/2, 150, 151, 152, 153, 154, 155, 156, 157, 158/1, 158/2, 159/1, 159/2, 16, 160, 161, 162, 163, 164, 165, 166, 167, 168, 169, 17/1, 17/2, 170, 171, 172, 173, 174, 175, 176, 177, 178/1, 178/2, 179/1, 179/2, 18, 180, 181, 182, 183, 184, 185, 186, 187, 188, 189, 190, 191, 192, 193, 194, 195, 196/1, 196/2, 196/3, 197/1, 197/2, 197/3, 198, 199, 2, 20/1, 20/2, 20/3, 200/1, 200/2, 201/1, 201/2, 202, 203, 204, 205, 206, 207, 208, 209, 21/1, 21/2, 210, 211, 212, 213, 214, 215, 216, 217, 218/1, 218/2, 219/1, 219/2, 22, 220, 221, 222/1, 222/2, 222/3, 223, 224, 225, 226, 227, 228, 229, 230, 231, 232, 233, 234, 235/1, 235/2, 236, 237, 238, 239, 240/1, 240/2, 241, 242, 243, 244/1, 244/2, 245, 246, 247, 248/1, 248/2, 249, 25, 250, 251, 252, 253, 254, 255, 256, 257, 258/1, 258/2, 259, 26, 260, 261, 262, 263, 264, 266, 267, 268, 269, 27, 270, 271/1, 271/2, 271/3, 272/1, 272/2, 272/3, 273, 274, 275, 276, 277, 278, 279, 28, 280, 281, 282, 283, 284, 285/1, 285/2, 286, 287, 288, 289, 29, 290, 291, 292, 293, 294, 295, 296, 297, 298, 299, 30, 300, 301, 302, 303, 304, 305, 306, 307, 308, 309, 31, 310, 311, 312, 313, 314, 315, 316, 317, 318, 319, 32, 320, 321, 322, 323, 324, 325, 326, 327, 328, 329, 33, 330, 331, 332, 333, 334, 335, 336, 337, 338, 339, 34, 34/1, 340, 341, 342, 343, 344, 345, 346, 347, 348, 349, 350, 351, 352, 353, 354, 355, 356, 357, 358, 359, 36, 360,</p> | |
|--|--|--|--|

| | | | |
|--|--|---|--|
| | | <p>361, 362, 363, 364/1, 364/2, 367, 369/1, 369/2, 37, 370/1, 371/1, 371/2, 372, 372/1, 373, 374, 375, 376/2, 377, 378, 379, 38, 380, 381/1, 381/2, 382, 383, 384, 385, 386/1, 386/2, 387, 388, 389, 39, 390, 391/1, 392, 393, 394, 395, 396, 4, 40, 41, 42, 43, 44, 45, 459, 46, 48, 49, 50, 51, 52, 53, 54, 55, 56, 57, 58, 59, 6, 60, 61, 62/1, 62/2, 63, 64, 65, 66, 67, 68, 69, 7, 70, 73/1, 73/2, 73/3, 75, 76, 77, 8, 80, 81, 82, 84, 85, 86/1, 86/2, 86/3, 87, 88, 89, 9, 90, 91, 92/1, 92/2, 93/1, 93/2, 94, 94/1, 95, 96/1, 96/2, 97/1, 97/2, 97/3, 98, 99,</p> <p>Obwód Ruszczyzna dz.: 100, 101, 102, 103, 104, 105, 106, 107, 109/9, 210, 211, 212, 345, 346, 347, 348, 349, 350, 351, 352, 353, 386, 387, 388, 389, 390, 391, 392, 393, 394, 408, 409, 410, 411, 412, 413, 414, 415, 416, 417, 418, 419, 420, 421, 422, 423, 424, 425, 426, 427, 460, 461, 462, 463, 464, 465, 466, 467, 468, 469, 470, 471, 472, 473, 474, 475, 476, 477, 478, 479, 480, 481, 482, 483, 484, 485, 486, 487, 488, 489, 490, 491, 492, 493, 494, 495, 497, 498, 499, 500, 501, 502, 503, 504, 505, 506, 507, 508, 509, 510, 511, 512, 513, 514, 515, 516, 517, 518, 519, 520, 521, 522, 523, 524, 525, 526, 527, 528, 529, 530, 531, 532, 533, 534, 535, 536, 537, 538, 539, 540, 541, 542, 543, 544, 95/3, 96/3, 97/7, 97/8, 98/3, 99/2</p> <p>Obwód Antoniówka Komarowska dz.: 436/1, 468, 541, 542, 546, 547, 548, 549, 550, 551, 552, 553, 554, 555, 556, 557, 558, 559, 560, 561, 562, 563, 564, 565/1, 565/2, 566, 567, 568, 569, 57, 570, 571, 572/1, 572/2, 573, 574, 575, 576, 577, 578, 579, 580, 581, 582, 583, 584, 585/1, 585/2, 586, 587, 588, 589, 590, 591, 593, 594, 595, 596, 597, 598, 599,</p> | |
|--|--|---|--|

| | | | |
|--|--|--|--|
| | | <p>600, 601, 602, 603, 604, 605, 606, 607, 608, 609/1, 609/2, 610, 611, 612, 613, 614, 615, 616, 617, 618, 619, 620, 621, 622, 623, 624, 625, 626, 627, 628, 629/1, 629/2, 630, 631, 632, 633, 634, 635, 636, 637, 638, 639, 640, 641, 642, 643, 644, 645, 646, 647, 648, 649/1, 649/2, 650, 651, 652, 653, 654, 655, 656, 657, 658, 659, 660, 661, 664, 665, 666, 667, 668, 669, 670, 671, 672, 673, 674, 675, 676, 677, 678, 679, 680, 681, 682, 683, 684, 685, 686, 687, 688, 689, 690, 691, 692, 693/1, 693/2, 694, 695, 696, 697, 698, 699, 700, 701, 702, 703, 704, 705, 706, 707, 708, 709, 710, 711, 712, 713, 714, 715, 716, 717, 718, 719, 720, 721, 722, 723, 724, 725, 726, 727, 728, 729, 730, 731, 732, 733, 734, 735, 736, 737, 783, 784, 785, 786, 787, 808, 811, 812, 814, 817,</p> <p>Obwód Kadłubiska dz.: 420, 553/1, 435, 460, 245/3, 245/4, 245/5, 245/6, 245/7, 246, 247, 248, 249, 250, 251, 252, 253, 254, 255, 452, 268, 269, 270, 271, 272/1, 436,</p> <p>Obwód Dub:</p> <p><u>Ark. 4</u> dz.: 1,2,3,4,5, 6,7,8,28, 32, 35,36, 38, 19, 20,32,33. 34</p> <p><u>Ark. 2</u> dz.: 483,513,452,454,241,453,240, 503, 484, 409,410,411, 412/1,412/4, 412/5,412/6,412/7,413,413/1,414, 415, 416, 417,418,419,420,421,422, 423,424,425,426/1,426/2,427,428, 429,430,431,432, 433, 434, 435, 436, 468, 469, 470,473,</p> <p><u>Ark. 3</u> dz.: 144/2,145/1,145/2,145/3,146, 147/1,147/2,148,149,150/1,150/2, 150/3,151/1,151/2,152, 153/1,153/2,</p> | |
|--|--|--|--|

| | | | |
|--|--|--|--|
| | | <p>154, 155,156/10,156/11,156/12, 156/2,156/3,156/4,157/1,157/3, 157/4,158/5,158/6, 160/5,160/6, 161, 162/1,162/2,163,164/1,164/2,164/3, 164/4,164/5,164/6,164/7,165/1, 165/2,165/3,165/4,166/6,166/7, 166/8,170,171/1,171/2,171/3,172/3, 172/4, 172/5, 172/6,172/7,172/8, 173/1,173/2,174/3, 174/4,174/5, 174/6,175/3,175/4,175/5,175/6, 176/1,176/2, 200/1,200/2,201/1, 201/2,202/1, 202/2, 203/3,203/4, 203/5,203/6,203/7,203/8,204/1, 204/4,204/5,204/6,204/7, 204/8,205/1,205/2,205/3,206/1, 206/2,207/3,207/4,207/5,207/6, 208/3,208/4,208/5,208/6, 209/3, 209/4,209/5,209/6,210/3.210/4, 210/5,210/6,211,212/1,212/2,212/3, 212/4,212/5,213/1,213/2,214, 215/1, 215/2,233/3,234/1,234/2,235/1, 235/2,236/1,236/2,237/1,237/2, 238, 239,240/1,240/2,241, 242,243,244, 245/1, 245/2,245/3,245/4,246/1, 246/2,246/3,247/1,247/2,248,249, 250/1,250/2,251/1,251/2, 251/3, 252/1, 252/2, 253, 254, 255/1,255/2, 256/1,256/2,256/3,256/4,257/1, 257/2,258/1,258/2,258/3, 258/4, 258/5,259/1,259/2, 259/3,259/4, 260/1,260/2,260/3, 298/2,298/3, 298/4, 299/1,299/2,299/3,300/1, 300/2,300/3,300/4,301/1,301/2,302/1 , 302/2,302/3,303,304,305/1,305/2, 306/1,306/2,306/3,306/4,307,308/1, 308/2, 309,310/1,310/2, 310/3,310/4, 310/5,311,312/1,312/2, 312/3,312/4,312/5,313/1,313/2,314,3 15,316/1,316/2,317,318,319/1,335/1, 335/2, 336/2,337/1, 337/2,337/3, 337/4, 344, 345,346,347/1,347/2, 348/3, 348/4, 348/5,348/6,348/7, AR_3.348/8, 348/9,349/1,349/2, 349/3, 350, 350/1, 351/1,351/2, 352/1, 352/353/1, 353/2, 353/3,354,355,356/1,356/2,356/3, 356/4, 357,371/1,378,379, 380,</p> | |
|--|--|--|--|

| | | | |
|--|--|--|--|
| | | <p>381/1,381/2,382,383,384,385,386, 387,388/1,389/1,390,391,392/1, 392/2,392/3, 393/4,393/6,394/5, 394/6,395/2396/2,397/2,398/1, 398/2,399/1,399/2,400/1,400/2,401/1 , 401/2, 402/1,402/2,403/1,403/2, 404/1, 404/2,405, 406/1,406/2, 407/1, 407/2, 408/1,408/2, 409/1,409/2,410/1,410/2,411/1,411/2 , 412/1, 412/2,413/1,413/2,413/3, 413/4, 414, 415, 416,417,418,419, 420/1, 420/2, 421/1, 421/2,422, 423/1, 423/2, 423/3, 424/1, 424/2, 425/1,425/2,.426, 427/1,427/2,428, 429, 430/1, 430/2, 430/3, 430/4, 431/1,431/2,431/3, 431/4, 431/5, 431/6,431/7,432/1, 432/2, 432/3, 433/1, 433/2,434/1,434/2, 434/3, 434/4,.434/5,434/6,435, 436/1, 436/2,436/3,436/4, 436/5, 436/6, 437/1, 437/2, 437/3,438, 439,440, 441,442/1, 442/3, 442/4,442/5, 442/6, 443/1,443/2,444/1,444/2, 445/1, 445/2,446/1,446/2,447/1, 447/2,448/1, 448/2, 448/3,449,450, 462, 464, 465, 469, 470, 472,479, 484,485,486, 487, 492,</p> <p>Obwód Tuczapy dz.: 1, 10/6, 10/2, 10/9, 125, 115, 116/1, 116/2, 117, 118/1, 118/2, 119/1, 119/2, 120, 121, 122, 123/1, 123/10, 123/2, 123/3, 123/4, 123/5, 123/6, 123/7, 123/8, 123/9, 124/10, 124/11, 124/12, 124/13, 124/14, 124/15, 124/16, 124/17, 124/18, 124/19, 124/2, 124/20, 124/3, 124/4, 124/5, 124/6, 124/7, 124/8, 124/9, 143, 160, 161</p> <p>Obwód Tomaszówka dz.: 242, 245, 247/1, 247/2, 248, 249, 250, 251, 252/1, 252/2, 252/3, 253, 254, 255, 256, 257, 258, 259, 260, 261, 263, 264/1, 264/2, 265/1, 265/2, 266, 267, 269, 270, 271, 272, 273, 274, 275, 276, 277, 278, 279, 280, 281, 282, 283, 284, 285, 286, 287,</p> | |
|--|--|--|--|

| | | | |
|--|--|---|--|
| | | <p>288, 289, 290, 291, 292, 293, 294, 295, 296, 297, 298, 299, 300, 301, 305, 306, 307, 308, 309, 310, 311, 312, 313, 314, 315, 316, 317, 318, 319, 320, 321, 322, 323, 324, 325, 326, 327, 328, 329, 330, 331, 332, 333, 334, 335, 336/1, 336/2, 336/3, 337, 338, 339, 340, 341/1, 341/2, 342, 344, 346, 347, 348, 349, 350, 351, 352, 353, 354, 355, 356, 357/1, 357/2, 358, 360, 361, 362, 363, 364, 365, 366, 367, 368/1, 368/2, 369, 370, 371, 372, 373, 374, 380,</p> <p>Obwód Swaryczów dz.: 10, 100, 101, 102, 103/1, 103/2, 104, 105, 106, 107/1, 107/2, 108, 109/1, 109/2, 11, 110, 111, 112, 113, 114/1, 114/2, 115, 116, 117/1, 117/2, 117/3, 118, 119, 12, 120/1, 120/2, 120/3, 121, 122/1, 122/2, 122/3, 123, 124, 125/1, 125/2, 126, 127, 128, 129, 13, 13/1, 130/1, 130/2, 131, 132/1, 132/2, 133, 134/1, 134/2, 135, 136/1, 136/2, 137/1, 137/2, 138/1, 138/2, 139, 14, 140, 141, 142/1, 142/2, 143, 144/1, 144/2, 145, 146, 147, 148, 149/1, 149/2, 15, 150, 151, 152/1, 152/2, 152/3, 153/1, 153/2, 154/1, 154/2, 155, 156, 157, 158, 159, 16, 160, 161, 162, 163, 164, 165, 166, 167/1, 167/2, 168, 169, 17/1, 17/2, 170, 171, 172, 173/1, 173/2, 174, 175, 176, 177/1, 177/2, 18, 19, 191/1, 191/2, 193, 194, 20, 21, 22, 23, 233, 234, 235, 236, 237, 239, 24, 241/1, 243/2, 245, 246, 248, 25, 250, 26/1, 26/2, 26/3, 27/1, 27/2, 27/3, 28/1, 28/2, 29/1, 29/2, 30, 31, 32/1, 32/2, 32/3, 323, 325, 326, 328, 33/1, 33/2, 33/3, 331, 34, 347, 35, 36/1, 36/2, 37/1, 37/2, 38/1, 38/2, 39/1, 39/2, 4, 4/7, 4/8, 40, 41, 42, 43, 44, 45, 46, 47, 48, 49, 5/1, 5/2, 50/1, 50/2, 51/1, 51/2, 52, 53, 54/1, 54/2, 55/1, 55/2, 56/1, 56/2, 57/1, 57/2, 58/1, 58/2, 59/1, 59/2, 6/1, 6/2, 60, 61, 62, 63, 64/1, 64/2, 65, 66, 67, 68,</p> | |
|--|--|---|--|

| | | | |
|--|--|---|--|
| | | <p>69/1, 69/2, 70, 71, 72, 73, 74, 75, 76, 77, 78, 79/1, 79/2, 79/3, 80/1, 80/2, 81, 82/1, 82/2, 82/3, 83, 84, 85/1, 85/2, 86, 87, 88, 89, 9, 90/1, 90/2, 91, 92/1, 92/2, 93, 94, 95, 96/1, 96/2, 97, 98, 99,</p> <p>Obwód Rudka</p> <p>dz.: 127, 128, 129, 130, 131, 132, 133, 134, 135, 136, 137, 138, 139, 140, 141, 142, 143, 144, 146, 147, 148, 149, 150, 151, 152, 153/1, 153/2, 154, 155, 156, 157, 158, 159, 160, 161, 162, 163, 164, 165, 166, 167, 168, 169, 170, 171, 172, 173, 174, 175, 176, 177, 178, 179, 180, 181, 182, 183, 184, 185, 186, 187, 188, 189, 190, 191, 192, 193, 194, 195, 196, 197, 198, 199, 213, 216, 217, 218, 219, 220, 221, 223,</p> <p>Obwód Perespa</p> <p>dz.: 1136, 1138, 1140, 1145, 1146, 1147, 1148, 1150, 1152, 1153, 1154, 1155, 1156, 1157, 1158, 1159, 1160, 1164, 1165, 1166, 1168, 218/4, 218/5, 218/6, 219/3, 219/4, 220/2, 222/5, 222/6, 222/7, 223/5, 223/6, 224/2, 224/3, 225/5, 225/6, 225/7, 225/8, 233/1, 233/2, 234, 235, 236, 237/1, 237/2, 238, 245, 246, 247, 248, 249, 250/1, 250/5, 250/6, 250/7, 250/8, 251/1, 251/2, 251/4, 251/5, 252/1, 252/2, 252/3, 275/1, 275/2, 275/3, 275/4, 275/5, 276/1, 276/2, 276/3, 276/4, 276/5, 277/1, 277/2, 277/3, 277/4, 277/5, 278/1, 278/2, 278/3, 279/1, 279/2, 280/1, 280/2, 280/3, 281/1, 281/2, 281/3, 281/4, 281/5, 282/1, 282/2, 282/3, 282/4, 282/5, 283/1, 283/2, 283/5, 283/6, 283/7, 283/8, 284/1, 284/2, 284/3, 284/4, 285/2, 285/3, 285/4, 285/5, 285/6, 285/7, 285/8, 286/1, 286/10, 286/11, 286/12, 286/13, 286/14, 286/15, 286/17, 286/18, 286/19, 286/2, 286/20, 286/21, 286/22, 286/3, 286/4, 286/5, 286/6, 286/7,</p> | |
|--|--|---|--|

| | | | |
|--|--|--|--|
| | | 286/8, 286/9, 287/1, 287/2, 287/3, 288/1, 288/2, 289/1, 289/2, 289/3, 289/4, 290, 291/1, 291/2, 291/3, 292/1, 292/2, 292/3, 292/4, 292/5, 292/6, 293/1, 293/2, 293/3, 294/3, 294/4, 294/5, 294/6, 295/1, 295/2, 296/1, 296/2, 297/1, 297/2, 298/3, 298/4, 298/5, 298/6, 299/1, 299/2, 300/1, 300/2, 301/4, 301/5, 301/6, 301/7, 301/8, 302/2, 302/3, 302/4, 303/1, 303/2, 304/1, 304/2, 305/1, 305/2, 306/1, 306/2, 380/1, 380/2, 380/3, 381, 382/1, 382/2, 383/1, 383/2, 384/1, 384/2, 385/1, 385/2, 385/3, 385/4, 385/5, 385/6, 386/1, 386/2, 387/1, 387/2, 388/1, 388/2, 389/1, 389/2, 390, 391/1, 391/2, 392/1, 392/2, 393/3, 393/4, 393/5, 393/6, 394/1, 394/2, 395/1, 395/2, 396/3, 396/4, 396/5, 396/6, 397/1, 397/2, 398/1, 398/2, 399/1, 399/2, 400/1, 400/2, 401/3, 401/4, 401/5, 401/6, 401/7, 401/8, 402/1, 402/2, 403/1, 403/2, 404/1, 404/2, 405/1, 405/2, 406/1, 406/2, 407/1, 407/2, 408/1, 408/2, 409/1, 409/2, 409/3, 409/4, 410/1, 410/2, 411/1, 411/2, 412/1, 412/2, 413/1, 413/2, 414/1, 414/2, 415/1, 415/2, 415/3, 415/4, 416/1, 416/2, 417/1, 417/2, 418/1, 418/2, 418/3, 418/4, 419/1, 419/2, 419/3, 419/4, 420/1, 420/2, 421/1, 421/2, 422/1, 422/2, 423/1, 423/2, 424/1, 424/2, 425/1, 425/2, 426/1, 426/2, 427/1, 427/2, 428/1, 428/2, 429/1, 429/2, 429/3, 429/4, 430/10, 430/11, 430/12, 430/7, 430/8, 430/9, 431/1, 431/2, 432/1, 432/2, 433/1, 433/2, 434/1, 434/2, 434/3, 434/4, 435/1, 435/2, 435/3, 435/4, 436/1, 436/2, 437/1, 437/2, 438/1, 438/2, 439/1, 439/2, 440/1, 440/2, 441/1, 441/2, 442/1, 442/2, 443/1, 443/2, 443/3, 443/4, 444/2, 444/3, 444/4, 445, 446, 447, 448, 449, 450, 451, 452/1, 452/2, 452/3, 453, 454, 455, 456, 457/1, 457/2, 457/3, 457/4, 458, 459, 460, 461, 462, 463, 464, 465/1, | |
|--|--|--|--|

| | | | |
|--|--|--|--|
| | | 465/2, 465/51, 466, 466/51, 467/1, 467/2, 468, 469, 470/1, 470/2, 470/3, 470/4, 471, 472, 473/1, 473/2, 473/3, 474, 475, 476, 477, 478, 479, 480, 481, 482/1, 482/2, 482/3, 483, 484, 485, 486, 487, 488, 489, 490, 491, 492, 493, 494, 495, 496, 497, 498, 499/1, 499/2, 500/1, 500/2, 501/1, 501/2, 501/3, 501/4, 502/1, 502/2, 503/1, 503/2, 503/3, 503/4, 503/5, 503/6, 504/1, 504/2, 505/1, 505/2, 506/1, 506/2, 507/1, 507/2, 508/1, 508/2, 509/1, 509/2, 510/1, 510/2, 511/1, 511/2, 512/1, 512/2, 513/1, 513/2, 514/1, 514/2, 515/1, 515/2, 516/1, 516/2, 517/1, 517/2, 518/1, 518/2, 519/1, 519/2, 519/3, 519/4, 520/1, 520/2, 521/1, 521/2, 522/1, 522/2, 522/3, 522/4, 522/5, 523/1, 523/2, 524/1, 524/2, 525/1, 525/2, 525/3, 525/4, 526/10, 526/11, 526/12, 526/9, 527/1, 527/2, 527/3, 527/4, 528/1, 528/2, 529/1, 529/2, 530/1, 530/2, 531/1, 531/2, 532/1, 532/2, 533/1, 533/2, 534/3, 534/4, 534/5, 534/6, 535/1, 535/2, 536/1, 536/2, 536/3, 536/4, 536/5, 536/6, 537/1, 537/2, 537/3, 537/4, 538/3, 538/4, 538/5, 538/6, 539/1, 539/2, 539/3, 539/4, 540/1, 540/2, 541/3, 541/4, 541/5, 541/6, 542/3, 542/4, 542/5, 542/6, 543/1, 543/2, 544/1, 544/2, 544/3, 544/4, 545/1, 545/2, 545/3, 545/4, 546/3, 546/4, 546/5, 546/6, 547/1, 547/2, 548/1, 548/2, 549/1, 549/2, 550/1, 550/2, 551/1, 551/2, 552/1, 552/4, 552/5, 552/6, 553/3, 553/4, 553/5, 553/6, 554/1, 554/2, 554/3, 554/4, 555/1, 555/2, 556/1, 556/2, 556/3, 556/4, 556/5, 556/6, 557/1, 557/2, 557/3, 557/4, 557/5, 557/6, 558/1, 558/2, 559/1, 559/2, 560/1, 560/2, 560/61, 560/62, 561/1, 561/2, 562/3, 562/4, 562/5, 562/6, 563/3, 563/4, 563/5, 563/6, 564/1, 564/2, 565/3, 565/4, 565/5, 565/6, 566/1, 566/2, 566/3, 566/4, 567/1, 567/2, 567/3, 567/4, 568/1, | |
|--|--|--|--|

| | | | |
|--|--|---|--|
| | | <p>568/2, 569/1, 569/2, 569/3, 569/4, 570/1, 570/2, 571/1, 571/2, 571/3, 571/4, 572/1, 572/2, 573/1, 573/2, 574/1, 574/2, 575/1, 575/2, 576/1, 576/2, 577/1, 577/2, 578/1, 578/2, 579/3, 579/4, 579/5, 579/6, 580/1, 580/2, 581/1, 581/2, 582/1, 582/2, 583/1, 583/2, 584/1, 584/2, 585/1, 585/2, 586/5, 586/6, 587/1, 587/2, 588/1, 588/2, 835, 882, 883, 884, 899, 906, 916, 917, 918, 928, 930, 931, 933, 952, 953, 954, 956, 957, 958, 959, 960, 961, 962, 963, 965, 966, 967, 968, 969,</p> <p>Obwód Marysin dz.: 1, 10, 100, 100/51, 101, 102, 103/1, 103/2, 103/3, 104, 105/1, 105/2, 106/3, 106/4, 106/5, 106/6, 107, 108/1, 108/2, 108/3, 108/4, 109/1, 109/2, 11/1, 11/2, 12, 124/4, 124/5, 13, 14, 15, 16/1, 16/2, 160/1, 162/1, 163/1, 163/2, 164/1, 165/3, 165/4, 166/1, 167/10, 167/5, 167/6, 167/7, 167/8, 167/9, 168/3, 168/4, 168/5, 17/1, 17/2, 18/1, 18/2, 18/3, 18/4, 19/1, 19/10, 19/2, 19/3, 19/4, 19/5, 19/6, 19/7, 19/8, 19/9, 2, 20, 21/1, 21/2, 22/1, 22/2, 23, 24, 25, 26, 27/1, 27/2, 27/3, 27/4, 28, 29, 3/1, 3/2, 3/3, 30, 31, 32, 33/1, 33/2, 33/3, 34, 35, 36, 37, 38/1, 38/2, 39/1, 39/2, 4, 40/3, 40/4, 40/5, 40/6, 40/7, 40/8, 41/1, 41/2, 41/3, 42/4, 42/5, 43, 44, 45, 46, 47/1, 47/2, 48, 49, 5, 50, 505, 509, 51, 510, 516, 52, 523, 524, 525, 526, 527, 528, 529, 53, 530, 531, 532, 533, 534, 535, 536, 536A, 537, 538, 539, 54/1, 54/2, 54/3, 540, 541, 542, 543, 544, 545, 546, 547, 55, 56/1, 56/2, 57/1, 57/2, 58/1, 58/2, 59/1, 59/2, 6, 60/1, 60/2, 61/10, 61/3, 61/4, 61/5, 61/6, 61/7, 61/8, 61/9, 62/1, 62/2, 62/3, 63/1, 63/2, 64/1, 64/2, 65/1, 65/2, 65/3, 66/1, 66/2, 66/3, 67/1, 67/2, 67/3, 68/1, 68/2, 68/3, 69/1, 69/2, 69/3, 69/4, 7, 70/1, 70/2, 71/1, 71/2, 72/10, 72/11, 72/12,</p> | |
|--|--|---|--|

| | | | |
|--|---|--|---|
| | | <p>72/13, 72/17, 72/9, 73/1, 73/2, 74/1, 74/2, 75/1, 75/2, 76/1, 76/2, 77/1, 77/2, 78/1, 78/2, 79/3, 79/4, 79/5, 79/6, 8, 80/1, 80/2, 81/1, 81/2, 81/3, 81/4, 81/5, 81/6, 81/7, 81/8, 81/9, 82/3, 82/4, 82/5, 82/6, 82/7, 82/8, 82/9, 83/3, 83/4, 83/5, 83/6, 83/7, 83/8, 84/1, 84/2, 85/1, 85/2, 86/3, 86/4, 86/5, 86/6, 87/1, 87/2, 87/3, 87/4, 88/1, 88/2, 88/3, 88/4, 89/1, 89/2, 89/3, 89/4, 9, 90/1, 90/2, 91/1, 91/2, 92/1, 92/2, 93/1, 93/2, 94/1, 94/2, 95/1, 95/10, 95/2, 95/3, 95/4, 95/5, 95/6, 95/7, 95/8, 95/9, 96/1, 96/2, 96/3, 97, 98/1, 98/2, 98/51, 99/1, 99/2, 271, 272, 273/1, 273/2, 274/1, 274/2, 274/3, 275/1, 275/2, 276/1, 276/2, 277/1, 277/2, 277/3, 278, 279/1, 279/2, 280/10, 280/11, 280/12, 280/9, 281/10, 281/2, 281/4, 281/5, 281/6, 281/7, 281/8, 281/9, 282/1, 282/2, 283/1, 283/2, 284/1, 284/2, 284/3, 284/4, 285/1, 285/2, 285/3, 285/4, 286/1, 286/2, 287/1, 287/2, 288/1, 288/2, 289/1, 289/2, 290/1, 290/2, 291/1, 291/2, 292/1, 292/2, 293, 294/1, 294/2, 294/3, 500, 501, 502, 509</p> <p>Obręb Niedźwiedzia Góra dz.: 14, 15, 16, 17, 18, 19, 20/1, 20/2, 21, 22, 23/1, 23/2, 24, 25, 26/1, 26/2, 27/1, 27/2, 28/1, 28/2, 280, 283, 285, 286, 287, 288, 289, 29, 30/1, 30/2, 31, 32, 33, 34/1, 34/2, 34/3, 34/4, 35/3, 35/4, 35/5, 35/6, 36, 37, 38, 39, 40/8, 40/9, 41, 42, 43, 44/1, 44/2, 45/1, 45/2, 45/3, 45/4, 46/1, 46/2, 46/3, 47, 48/1, 48/2, 48/3, 49, 50/1, 50/2, 51, 52, 54, 55/1, 55/2</p> | |
| <p>1060 Czerwończyk nieparek (<i>Lycaena dispar</i>)</p> | <p>Brak potrzeby formułowania specjalnych działań ochronnych o charakterze ochrony czynnej oraz modyfikacji metod gospodarowania. Ochrona populacji i siedliska gatunku w ramach działań ochronnych dla</p> | <p>Płaty siedliska występowania gatunku</p> <p>Obręb Dub:</p> <p><u>Ark. 4</u> dz.: 1,2,28,3,32,35,36,37,38,4,5,6,7,</p> | <p>Właściciel lub posiadacz obszaru</p> |

| | | | |
|--|---|--|--|
| | siedliska przyrodniczego 6510 i 6410 | 8,19,20,31,33,34 <u>Ark. 2</u> dz.:239,240,241,242/2,242/3,258, 259,260/1,260/2,260/3,260/4,261, 262,263,264,265,266,267,268, 269, 270,271,272,273, 274,275, 276, 277,278,279,280,281,282,283, 284, 285,286,287,288,289,290,291, 292, 293,294,295,296,297,298,299,300, 301,302,303,304,305,306,307,308, 309, 400,401,402,403, 404, 405, 406,407,408,409,410, 411,412/1, 412/4,412/5,412/6,412/7,413,413/1, 427, 428, 429,430, 431,432, 433, 434,435,436,438,451,452,453, 454, 455, 456,457,458,459,460, 461, 462,468,469,483,484,486,487/1, 487/2,487/3,487/4,487/5,488, 489, 490,491,492,493,499,501,503,507, 508, 509,510,513,63,64,65,66,67, 68,69,70,76, 77,78, <u>Ark. 3</u> dz.:137/2,137/3,137/4,137/5,137/6, 137/7,138,139,140,141/1,141/2, 142/1,142/2,143,144/2,144/3, 144/4,145/1,145/2,145/3, 146, 147/1,147/2,148,149,150/1,150/2, 150/3,151/1,151/2,152,153/1, 153/2,154,155,156/10,156/11, 156/12,156/2,156/3,156/4,157/1, 157/3,157/4,158/5,158/6,160/5, 160/6,161,162/1,162/2,163,164/1, 164/2,164/3,164/4,164/5,164/6, 164/7,165/1,165/2,165/3,165/4, 166/6,166/7,166/8,170,171/1, 171/2, 171/3,172/3,172/4,172/5,172/6, 172/7,172/8,173/1,173/2,174/3, 174/4,174/5,174/6,175/3,175/4, 175/5,175/6,176/1,176/2,200/1, 200/2,201/1,201/2,202/1,202/2, 203/3,203/4,203/5,203/6,203/7, A203/8,204/1,04/4,204/5,204/6, 204/7,204/8,205/1,205/2,205/3, 206/1,206/2,207/3,207/4, 207/5, 207/6,208/3,208/4,208/5, 208/6, 209/3,209/4,209/5,209/6, 210/3, 210/4,210/5,210/6,211,212/1, | |
|--|---|--|--|

| | | | |
|--|--|--|--|
| | | <p>212/2,212/3,212/4,212/5,213/1, 213/2,214,215/1,215/2,216/1, 216/2,217,218/1,218/2, 218/3, 219/1,219/2,219/3,219/4,220/1, 220/2, 220/3, 221, 222, 223/1, 223/2,224,225,226,227,228,229, 230/1,230/2,230/3,230/4,231, 232/1,232/2,232/3,233/1,233/2, 233/3,234/1,234/2,235/1,235/2, 236/1,236/2,237/1,237/2,238,239, 240/1,240/2,241,242,243,244, 245/1,245/2,245/3,245/4,246/1, 246/2,246/3,247/1,247/2,248,249,</p> <p>250/1,250/2,251/1,251/2, 251/3, 252/1,252/2,253,254,255/1, 255/2, 256/1,256/2,256/3,256/4,257/1, 257/2,258/1,258/2,258/3,258/4, 258/5,259/1,259/2,259/3,259/4, 260/1,260/2,260/3,261/2,261/3, 261/4,262,263,264/1,264/2,264/3, 264/4, 265, 266,267,268, 269, 270/1,270/2,270/3,271,272/1, 272/2, 272/3,273,274/1,274/2, 274/3, 275,276,277,278, 279/1, 279/2,279/3, 279/4,279/5,280, 281/1, 281/2,282,283, 284,285/1, 285/2,285/3,285/4,285/5,286/1, 286/2,287,288,289, 290/1,290/2, 290/3,290/4,291,292,293,294, 295/1,295/2,296/1,296/2,296/3, 297,298/1,298/2,298/3,298/4, 299/1,299/2,299/3,300/1,300/2, 300/3,300/4,301/1,301/2,302/1, 302/2,302/3,303,304,305/1, 305/2, 306/1,306/2,306/3, 306/4,307, 308/1,308/2,309,310/1,310/2, 310/3,310/4,310/5,311,312/1, 312/2,312/3,312/4,312/5,313/1, 313/2,314,315,316/1,316/2,317, 318,319/1,319/2,320/1,320/2,321, 322, 323,324/1,324/2,325,326,327, 328,329,330/1,330/2,330/3,331, 332,333, 334,335/1,335/2,336/2, 336/3, 336/4,337/1,337/2,337/3, 337/4,338/1,338/2,338/3,338/4, 339/1,339/2,340/1,340/2,340/3, 341/1,341/2,341/3,341/4,342,343,</p> | |
|--|--|--|--|

| | | | |
|--|--|---|--|
| | | <p>344,345,346,347/1,347/2,348/3, 348/4,348/5,348/6,348/7,348/8, 348/9,349/1,349/2,349/3,350, 350/1,351/1351/2,352/1,352/2, 353/1,353/2,353/3,354,355,356/1, 356/2,356/3,356/4, 357,358/1, 358/2,358/3,359,360,361/2,361/4, 361/5,362,363/1,363/2, 363/3, 364/1,364/2,365, 366/5, 366/6, 366/7,367/3,367/4,367/5,367/6, 368/1,368/2,369/1,369/2,370/3, 370/4,370/5,370/6,371/1,371/2, 372, 373, 374,375/1,375/2,376/1, 376/2,376/3,377,378,379,380,</p> <p>381/1,381/2,382,383,384,385, 386, 387,388/1,388/2,389/1,389/2, 390, 391,392/1,392/2,392/3,393/3, 393/4, 393/5,393/6,394/3,394/4, 394/5,394/6,395/1, 395/2,396/1, 396/2,397/1,397/2,398/1,398/2, 399/1,399/2,400/1,400/2,401/1, 401/2,402/1,402/2,403/1,403/2, 404/1,404/2,405,406/1,406/2, 407/1,407/2,408/1,408/2, 409/1, 409/2,410/1,410/2,411/1,411/2, 412/1,412/2,413/1,413/2,413/3, 413/4,414,415,416,417,418, 419, 420/1,420/2,421/1,421/2, 422, 423/1,423,423/3,424/1,424/2, 425/1,425/2,426,427/1,427/2, 428, 429, 430/1,430/2,430/3,430/4, 431/1,431/2,431/3,431/4,431/5, 431/6,431/7,432/1,432/2,432/3, 433/1,433/2,434/1,434/2, 434/3, 434/4,434/5,434/6,435,436/1, 436/2,436/3,436/4,436/5,436/6, 437/1437/2,437/3,438,439,440, 441,442/1,442/3,442/4,442/5, 442/6,443/1,443/2,444/1,444/2, 445/1,445/2,446/1,44447/1, 447/2, 448/1, 448/2,448/3,449,450,462, 463,464,465,469,470, 471,472, 479, 484, 485,486,487, 488, 492.</p> <p>Obwód Śniatycze dz.: 1372, 1373, 1374, 1375, 1376, 1377, 1378, 1379, 1380, 1381, 1382, 1383, 1384, 1385, 1386, 1387, 1388,</p> | |
|--|--|---|--|

| | | | |
|--|--|---|--|
| | | 1389, 1390, 1391, 1392, 1393, 1394, 1395, 1396, 1397, 1398, 1399, 1400, 1401, 1402, 1403, 1404, 1405, 1406, 1407, 1408, 1409, 1410, 1411, 1412, 1413, 1414, 1415/1, 1416, 1416/1, 1417, 1417/1, 1418, 1418/1, 1561, 1571, 1572, 161/1, 161/2, 162, 163, 164, 165, 171, 172, 173, 174, 175, 176, 178, 179, 180, 181, 183, 184, 185, 187, 188, 189, 190, 191, 192, 193, 195, 196, 197, 198, 199, 200/1, 200/2, 201, 202, 203, 204/1, 204/2, 205, 206, 207, 208, 209, 210, 211/1, 211/10, 211/2, 211/3, 211/4, 211/6, 211/7, 211/8, 211/9, 212, 214/1, 214/2, 215/10, 215/11, 215/12, 215/13, 215/2, 215/3, 215/4, 215/5, 215/6, 215/7, 215/8, 215/9, 217/1, 217/2, 217/3, 219/1, 219/2, 219/3, 220, 221, 222, 228/1, 228/2, 228/3, 228/4, 228/5, 228/6, 233/1, 233/10, 233/11, 233/12, 233/2, 233/3, 233/4, 233/5, 233/6, 233/7, 233/8, 233/9, 236, 237, 239, 240, 241, 242, 243, 244, 245, 246, 247, 249, 250, 251, 252, 253, 254, 255/1, 255/2, 257, 258, 259, 260, 261/1, 261/2, 262, 268, 269, 270, 279, 281, 282, 283, 284/1, 284/2, 285/1, 285/2, 287, 288/1, 288/2, 289, 291, 294, 295, 297, 298, 299/1, 299/2, 300/1, 300/2, 301, 302, 304, 305, 306, 307, 308, 309, 310/1, 310/2, 311, 312, 313, 315, 317, 319/1, 319/2, 319/3, 319/4, 319/5, 319/6, 320, 322/1, 322/2, 322/3, 323, 326, 327, 328, 329/1, 329/2, 330/2, 330/3, 330/4, 330/5, 330/6, 331, 332, 333/1, 333/2, 333/3, 333/4, 333/5, 333/6, 333/7, 333/8, 334, 336, 338, 339, 341/1, 341/2, 341/3, 341/4, 342/1, 342/2, 345, 346, 348, 349/1, 349/2, 349/3, 350, 351, 352, 353, 354, 355, 356, 357, 358, 359, 360, 361, 362, 363, 364, 366, 367, 368, 369, 370, 373, 374, 375, 376, 377, 418, 419, 440, 442, 443, 444, 445, 446, 447, 448, 449/1, 449/2, 450, 480, 481, 489, 501, 504, | |
|--|--|---|--|

| | | | |
|--|--|---|--|
| | | <p>505, 506, 507, 508, 509, 510, 512, 515, 518, 520, 522, 524, 525, 566, 615, 766, 773, 774, 775, 776, 779, 780, 781, 782, 784, 785, 786, 787, 788, 810, 811, 813, 814, 815, 816, 819, 820, 822, 823, 824, 825, 826, 827, 828, 829, 830/1, 830/2, 832, 833, 834, 835, 837, 838, 839, 840, 841, 842, 843, 844, 845, 846, 847, 848, 849, 850, 851, 852, 853, 854, 855, 856, 857, 858, 859, 860, 861, 862, 863, 864, 865, 866, 867, 868, 869, 870, 871, 872, 873, 874, 875, 876, 877, 878, 879, 880, 881, 882, 883, 884, 885, 886, 887, 888, 889, 890, 902, 904, 905, 908, 909, 910, 911, 912, 917, 918, 920, 920/1</p> <p>Obwód Kadłubiska dz.: 373, 374, 375, 405, 406, 407, 408, 409, 410, 411, 412, 413, 414, 415, 416, 417, 418, 419, 420, 421, 422, 423, 424, 425/1, 425/2, 427, 428, 429, 430, 431, 432, 434, 435, 453/1, 459, 460, 245/3, 245/4, 245/5, 245/6, 245/7, 246, 247, 248, 249, 250, 251, 252, 253, 254, 255, 256, 257, 262, 263/1, 264, 265, 266, 267/1, 268, 269, 270, 271, 272/1, 436, 452</p> <p>Obwód Tuczap dz.: 1, 10/2, 10/5, 10/6, 10/8, 10/9, 11/1, 11/4, 12/2, 13/1, 13/5, 23/1, 23/3, 24/1, 24/4, 125</p> <p>Obwód Zubowice dz.: 1, 1/1, 10/1, 10/3, 10/4, 10/5, 11, 12, 13/1, 13/2, 14, 14/1, 14/2, 15, 16, 17, 17/1, 18/4, 18/5, 18/6, 18/7, 18/8, 18/9, 19, 19/1, 2/4, 2/6, 20/1, 20/2, 20/5, 20/6, 20/7, 20/8, 21/1, 21/2, 21/3, 215/1, 216/1, 22/1, 22/2, 23, 24, 25/1, 25/2, 254/1, 257/1, 26/1, 27, 28, 3/1, 4/1, 5/1, 5/3, 5/5, 6/1, 608, 609/1, 609/2, 610, 611, 612, 613, 614, 615, 616, 617, 618, 619/2,</p> | |
|--|--|---|--|

| | | | |
|--|--|--|--|
| | | <p>620/1, 621/1, 622, 623, 624, 625, 626/1, 626/2, 627, 628, 629, 630, 631, 632, 633, 634, 635/1, 635/2, 635/3, 635/4, 636, 637, 638, 639, 640, 641, 642, 643/1, 643/2, 643/3, 643/4, 643/5, 644, 645, 646, 647/1, 647/2, 648, 649, 650, 651, 665, 667, 678,</p> <p>Obwód Wolica Brzozowa</p> <p>dz.: 1, 2, 3, 4, 5, 6, 7, 8, 9, 10, 50, 51, 52, 53, 54, 55, 56, 79, 80, 81, 82, 84, 85, 87, 89, 91, 93, 95, 99, 101, 103, 105, 107, 109,</p> <p>Obwód Komarów Osada</p> <p>dz.: 10, 103, 11, 12/1, 12/2, 12/3, 13, 15/1, 15/2, 16, 17/1, 17/2, 18, 2, 20/1, 20/2, 20/3, 21/1, 21/2, 22, 268, 269, 271/1, 271/2, 271/3, 273, 275, 277, 279, 281, 283, 285/1, 287, 289, 291, 293, 295, 297, 299, 301, 303, 305, 307, 309, 311, 313, 315, 317, 319, 321, 323, 325, 327, 329, 331, 333, 335, 337, 339, 340, 341, 342, 343, 344, 345, 346, 347, 348, 349, 350, 351, 352, 353, 354, 355, 356, 357, 358, 4, 48, 57, 6, 7, 8, 82, 9, 94,</p> <p>Obwód Komarów Dolny dz.: 217, 218, 219, 220, 221, 222, 223, 224, 225, 226, 227, 228, 229, 230, 231, 232, 233, 234, 472,</p> <p>Obwód Ruszczyzna</p> <p>dz.: 100, 101, 102, 103, 104, 105, 106, 107, 109/9, 211, 212, 345, 346, 347, 348, 349, 350, 351, 352, 353, 388, 389, 390, 391, 392, 393, 394, 460, 461, 462, 463, 464, 465, 466, 467, 468, 469, 470, 471, 472, 473, 474, 475, 476, 477, 478, 479, 480, 481, 482, 483, 484, 485, 486, 487, 488, 489, 490, 491, 492, 493, 494, 495, 497, 498, 499, 500, 501, 502, 503, 504, 505, 506, 507, 508, 509, 510, 511, 512, 513, 514, 515, 516, 517, 518, 519, 520, 521, 522, 523,</p> | |
|--|--|--|--|

| | | | |
|--|--|---|--|
| | | <p>524, 525, 526, 527, 528, 529, 530, 531, 532, 533, 534, 535, 536, 537, 538, 539, 540, 541, 542, 543, 544, 95/3, 96/3, 97/7, 97/8, 98/3, 99/2,</p> <p>Obwód Antoniówka Komarowska dz.: 436/1, 468, 541, 542, 546, 547, 548, 549, 550, 551, 552, 553, 554, 555, 556, 557, 558, 559, 560, 561, 562, 563, 564, 565/1, 565/2, 566, 567, 568, 569, 57, 570, 571, 572/1, 572/2, 573, 574, 575, 576, 577, 578, 579, 580, 581, 582, 583, 584, 585/1, 585/2, 586, 587, 588, 589, 590, 591, 593, 594, 595, 596, 597, 598, 599, 600, 601, 602, 603, 604, 605, 606, 607, 608, 609/1, 609/2, 610, 611, 612, 613, 614, 615, 616, 617, 618, 619, 620, 621, 622, 623, 624, 625, 626, 627, 628, 629/1, 629/2, 630, 631, 632, 633, 634, 635, 636, 637, 638, 639, 640, 641, 642, 643, 644, 645, 646, 647, 648, 649/1, 649/2, 650, 651, 652, 653, 654, 655, 656, 657, 658, 659, 660, 661, 664, 665, 666, 667, 668, 669, 670, 671, 672, 673, 674, 675, 676, 677, 678, 679, 680, 681, 682, 683, 684, 685, 686, 687, 688, 689, 690, 691, 692, 693/1, 693/2, 694, 695, 696, 697, 698, 699, 700, 701, 702, 703, 704, 705, 706, 707, 708, 709, 710, 711, 712, 713, 714, 715, 716, 717, 718, 719, 720, 721, 722, 723, 724, 725, 726, 727, 728, 729, 730, 731, 732, 733, 734, 735, 736, 737, 783, 784, 785, 786, 787, 808, 811, 812, 814, 817, 663, 662,</p> <p>Obwód Swarączów dz.: 10, 100, 101, 102, 103/1, 103/2, 104, 105, 106, 107/1, 107/2, 108, 109/1, 109/2, 11, 110, 111, 112, 113, 114/1, 114/2, 115, 116, 117/1, 117/2, 117/3, 118, 119, 12, 120/1, 120/2, 120/3, 121, 13, 13/1, 14, 15, 16, 17/1, 17/2, 18, 19, 20, 21, 22, 23, 233, 234, 235, 237, 239, 24, 241/1, 243/2, 245, 246, 25, 250, 26/1, 26/2, 26/3, 27/1,</p> | |
|--|--|---|--|

| | | | |
|--|--|---|--|
| | | <p>27/2, 27/3, 28/1, 28/2, 29/1, 29/2, 30, 31, 32/1, 32/2, 32/3, 323, 325, 328, 33/1, 33/2, 33/3, 331, 34, 35, 36/1, 36/2, 37/1, 37/2, 38/1, 38/2, 39/1, 39/2, 4, 4/7, 4/8, 40, 41, 42, 43, 44, 45, 46, 47, 48, 49, 5/1, 5/2, 50/1, 50/2, 51/1, 51/2, 52, 53, 54/1, 54/2, 55/1, 55/2, 56/1, 56/2, 57/1, 57/2, 58/1, 58/2, 59/1, 59/2, 6/1, 6/2, 60, 61, 62, 63, 64/1, 70, 71, 72, 73, 74, 75, 76, 77, 78, 79/1, 79/2, 79/3, 80/1, 80/2, 81, 82/1, 82/2, 82/3, 83, 84, 85/1, 85/2, 86, 87, 88, 89, 9, 90/1, 90/2, 91, 92/1, 92/2, 93, 94, 95, 96/1, 96/2, 97, 98, 99,</p> <p>Obwód Perespa dz.: 1136, 1138, 1140, 1143, 1145, 1146, 1147, 1148, 1150, 1152, 1153, 1154, 1156, 1157, 1158, 1159, 1160, 1163, 1164, 1165, 1166, 1168, 1169, 245, 246, 251/4, 251/5, 252/1, 252/2, 252/3, 252/4, 253/1, 253/2, 253/3, 253/6, 253/7, 253/8, 253/9, 254/3, 254/4, 254/5, 254/6, 256/3, 275/1, 275/2, 275/3, 275/4, 275/5, 276/1, 276/2, 276/3, 276/4, 276/5, 277/1, 277/2, 277/3, 277/4, 277/5, 278/1, 278/2, 278/3, 279/1, 279/2, 280/1, 280/2, 280/3, 281/1, 281/2, 281/3, 281/4, 281/5, 282/1, 282/2, 282/3, 282/4, 282/5, 283/1, 283/2, 283/5, 283/6, 283/7, 283/8, 284/1, 284/2, 284/3, 284/4, 285/2, 285/3, 285/4, 285/5, 285/6, 285/7, 285/8, 286/1, 286/10, 286/11, 286/12, 286/13, 286/14, 286/15, 286/17, 286/18, 286/19, 286/2, 286/20, 286/21, 286/22, 286/3, 286/4, 286/5, 286/6, 286/7, 286/8, 286/9, 287/1, 287/2, 287/3, 288/1, 288/2, 289/1, 289/2, 289/3, 289/4, 290, 291/1, 291/2, 291/3, 292/1, 292/2, 292/3, 292/4, 292/5, 292/6, 293/1, 293/2, 293/3, 294/3, 294/4, 294/5, 294/6, 295/1, 295/2, 296/1, 296/2, 297/1, 297/2, 298/3, 298/4, 298/5, 298/6, 299/1, 299/2, 300/1, 300/2, 301/4, 301/5,</p> | |
|--|--|---|--|

| | | | |
|--|--|--|--|
| | | 301/6, 301/7, 301/8, 302/2, 302/3, 302/4, 303/1, 303/2, 304/1, 304/2, 305/1, 305/2, 306/1, 306/2, 380/1, 380/2, 380/3, 381, 382/1, 382/2, 383/1, 383/2, 384/1, 384/2, 385/1, 385/2, 385/3, 385/4, 385/5, 385/6, 386/1, 386/2, 387/1, 387/2, 388/1, 388/2, 389/1, 389/2, 390, 391/1, 391/2, 392/1, 392/2, 393/3, 393/4, 393/5, 393/6, 394/1, 394/2, 395/1, 395/2, 396/3, 396/4, 396/5, 396/6, 397/1, 397/2, 398/1, 398/2, 399/1, 399/2, 400/1, 400/2, 401/3, 401/4, 401/5, 401/6, 401/7, 401/8, 402/1, 402/2, 403/1, 403/2, 404/1, 404/2, 405/1, 405/2, 406/1, 406/2, 407/1, 407/2, 408/1, 408/2, 409/1, 409/2, 409/3, 409/4, 410/1, 410/2, 411/1, 411/2, 412/1, 412/2, 413/1, 413/2, 414/1, 414/2, 415/1, 415/2, 415/3, 415/4, 416/1, 416/2, 417/1, 417/2, 418/1, 418/2, 418/3, 418/4, 419/1, 419/2, 419/3, 419/4, 420/1, 420/2, 421/1, 421/2, 422/1, 422/2, 423/1, 423/2, 424/1, 424/2, 425/1, 425/2, 426/1, 426/2, 427/1, 427/2, 428/1, 428/2, 429/1, 429/2, 429/3, 429/4, 430/10, 430/11, 430/12, 430/7, 430/8, 430/9, 431/1, 431/2, 432/1, 432/2, 433/1, 433/2, 434/1, 434/2, 434/3, 434/4, 435/1, 435/2, 435/3, 435/4, 436/1, 436/2, 437/1, 437/2, 438/1, 438/2, 439/1, 439/2, 440/1, 440/2, 441/1, 441/2, 442/1, 442/2, 443/1, 443/2, 443/3, 443/4, 444/2, 444/3, 444/4, 445, 446, 447, 448, 449, 450, 451, 452/1, 452/2, 452/3, 453, 454, 455, 456, 457/1, 457/2, 457/3, 457/4, 458, 459, 460, 461, 462, 463, 464, 465/1, 465/2, 465/51, 466, 466/51, 467/1, 467/2, 468, 469, 470/1, 470/2, 470/3, 470/4, 471, 472, 473/1, 473/2, 473/3, 474, 475, 476, 477, 478, 479, 480, 481, 482/1, 482/2, 482/3, 483, 484, 485, 486, 487, 488, 489, 490, 491, 492, 493, 494, 495, 496, 497, 498, 499/1, 499/2, 500/1, 500/2, 501/1, 501/2, | |
|--|--|--|--|

| | | | |
|--|--|---|--|
| | | 501/3, 501/4, 502/1, 502/2, 503/1, 503/2, 503/3, 503/4, 503/5, 503/6, 504/1, 504/2, 505/1, 505/2, 506/1, 506/2, 507/1, 507/2, 508/1, 508/2, 509/1, 509/2, 510/1, 510/2, 511/1, 511/2, 512/1, 512/2, 513/1, 513/2, 514/1, 514/2, 515/1, 515/2, 516/1, 516/2, 517/1, 517/2, 518/1, 518/2, 519/1, 519/2, 519/3, 519/4, 520/1, 520/2, 521/1, 521/2, 522/1, 522/2, 522/3, 522/4, 522/5, 523/1, 523/2, 524/1, 524/2, 525/1, 525/2, 525/3, 525/4, 526/10, 526/11, 526/12, 526/9, 527/1, 527/2, 527/3, 527/4, 528/1, 528/2, 529/1, 529/2, 530/1, 530/2, 531/1, 531/2, 532/1, 532/2, 533/1, 533/2, 534/3, 534/4, 534/5, 534/6, 535/1, 535/2, 536/1, 536/2, 536/3, 536/4, 536/5, 536/6, 537/1, 537/2, 537/3, 537/4, 538/3, 538/4, 538/5, 538/6, 539/1, 539/2, 539/3, 539/4, 540/1, 540/2, 541/3, 541/4, 541/5, 541/6, 542/3, 542/4, 542/5, 542/6, 543/1, 543/2, 544/1, 544/2, 544/3, 544/4, 545/1, 545/2, 545/3, 545/4, 546/3, 546/4, 546/5, 546/6, 547/1, 547/2, 548/1, 548/2, 549/1, 549/2, 550/1, 550/2, 551/1, 551/2, 552/1, 552/4, 552/5, 552/6, 553/3, 553/4, 553/5, 553/6, 554/1, 554/2, 554/3, 554/4, 555/1, 555/2, 556/1, 556/2, 556/3, 556/4, 556/5, 556/6, 557/1, 557/2, 557/3, 557/4, 557/5, 557/6, 558/1, 558/2, 559/1, 559/2, 560/1, 560/2, 560/61, 560/62, 561/1, 561/2, 562/3, 562/4, 562/5, 562/6, 563/3, 563/4, 563/5, 563/6, 564/1, 564/2, 565/3, 565/4, 565/5, 565/6, 566/1, 566/2, 566/3, 566/4, 567/1, 567/2, 567/3, 567/4, 568/1, 568/2, 569/1, 569/2, 569/3, 569/4, 570/1, 570/2, 571/1, 571/2, 571/3, 571/4, 572/1, 572/2, 573/1, 573/2, 574/1, 574/2, 575/1, 575/2, 576/1, 576/2, 577/1, 577/2, 578/1, 578/2, 579/3, 579/4, 579/5, 579/6, 580/1, 580/2, 581/1, 581/2, 582/1, 582/2, 583/1, 583/2, 584/1, 584/2, 585/1, 585/2, | |
|--|--|---|--|

| | | | |
|---|---|---|----------------------------------|
| | | <p>586/5, 586/6, 587/1, 587/2, 588/1, 588/2, 906, 917, 918, 928, 930, 931, 933, 952, 953, 954, 956, 957, 958, 959, 960, 961, 962, 963, 965, 966, 967, 968, 969,</p> <p>Obwód Marysin dz.: 1, 10, 11/1, 11/2, 12, 13, 14, 15, 16/1, 16/2, 17/1, 17/2, 18/1, 18/2, 18/3, 18/4, 19/1, 19/10, 19/2, 19/3, 19/4, 19/5, 19/6, 19/7, 19/8, 19/9, 2, 20, 21/1, 21/2, 22/1, 22/2, 23, 24, 25, 26, 27/1, 27/2, 27/3, 27/4, 28, 29, 3/1, 3/2, 3/3, 30, 31, 32, 33/1, 33/2, 33/3, 34, 35, 36, 37, 38/1, 38/2, 39/1, 39/2, 4, 40/3, 40/4, 40/5, 40/6, 40/7, 40/8, 41/1, 41/2, 41/3, 42/4, 42/5, 43, 44, 45, 46, 47/1, 47/2, 48, 49, 5, 50, 505, 51, 52, 528, 529, 53, 530, 531, 533, 535, 536, 536A, 537, 538, 539, 54/1, 54/2, 54/3, 540, 541, 542, 543, 545, 546, 547, 55, 56/1, 6, 61/3, 61/4, 62/1, 63/1, 65/1, 66/1, 67/1, 68/1, 69/1, 69/2, 7, 70/1, 71/1, 72/10, 72/11, 72/9, 73/1, 74/1, 75/1, 76/1, 77/1, 78/1, 79/3, 79/4, 8, 80/1, 81/1, 81/2, 81/3, 82/4, 82/5, 82/6, 83/3, 83/4, 83/5, 84/1, 85/1, 86/3, 86/4, 87/1, 87/2, 88/1, 88/2, 89/1, 89/2, 89/4, 9,</p> | |
| 1061 Modraszek nausitous (<i>Maculinea nausithous</i>) | Brak potrzeby formułowania specjalnych działań ochronnych o charakterze ochrony czynnej oraz modyfikacji metod gospodarowania. Ochrona populacji i siedliska gatunku w ramach działań ochronnych dla siedliska przyrodniczego 6510 i 6410 | <p>Płaty siedliska występowania gatunku</p> <p>Obwód Zubowice dz.: 0/4, 10/1, 6/1, 5/5, 5/3, 5/1, 4/1, 678,</p> <p>3/1, 2/6, 2/4, 1/1</p> <p>Obwód Śniatycze dz.: 1372, 1373, 1374, 1375, 1376, 1377, 1378, 1379, 1380, 1381, 1382, 1383, 1384, 1385, 1386, 1387, 1388, 1389, 1390, 1391, 1392, 1393, 1394, 1395, 1396, 1397, 1398, 1399, 1400, 1401, 1402, 1403, 1404, 1405, 1406, 1407, 1408, 1409, 1410, 1411, 1412, 1413, 1414, 1415/1, 1416, 1416/1,</p> | Właściciel lub posiadacz obszaru |

| | | | |
|--|--|--|--|
| | | 1417, 1417/1, 1418, 1418/1, 1420, 1421, 1422, 1454, 1455, 1456, 1457, 1458, 1459, 1460, 1461, 1462, 1463, 1464, 1465, 1466, 1467, 1468, 1469, 1470, 1471, 1472, 1473, 1474, 1475, 1476, 1477, 1478, 1479, 1480, 1481, 1482, 1483, 1484, 1485, 1486, 1487, 1488, 1489, 1490, 1550, 1551, 1552, 1553, 1554, 1555, 1556, 1557, 1558, 1560, 1561, 1571, 1572, 421/1, 421/2, 423/1, 423/2, 424, 425, 426, 427, 428, 429, 430, 431, 432/2, 432/3, 432/4, 434, 435, 436, 437, 438, 440, 449/2, 450, 451, 453, 454, 455/1, 455/2, 456, 457, 458, 459, 460, 461, 462, 463, 464, 465, 466, 467, 469, 470/1, 470/2, 471, 472, 473, 475, 476, 477, 478, 479, 480, 481, 483, 484, 485, 486/1, 486/2, 487, 488, 489, 490, 491, 492, 493, 495, 496, 497, 498, 499, 500, 501, 504, 505, 506, 507, 508, 509, 510, 512, 515, 518, 520, 522, 524, 525, 561, 562, 563, 564, 565, 566, 615, 640, 641, 643, 645, 646, 647, 648, 649, 651, 691, 693, 694, 695, 696, 697, 698/1, 698/2, 699/1, 699/2, 699/3, 704, 705, 709, 711, 712, 713, 714, 716, 718, 719, 730/1, 730/2, 736, 738, 743, 745, 748, 749, 749/1, 750, 754, 756, 757/1, 757/2, 758, 759, 760, 761, 762, 764, 765, 766, 767, 768, 770, 771, 772, 773, 774, 775, 776, 779, 780, 781, 782, 784, 785, 786, 787, 788, 791/1, 791/2, 792, 793, 794, 795/1, 795/2, 796, 797, 798, 799, 800, 801, 802, 803, 805/1, 805/2, 807, 808, 810, 811, 812, 813, 814, 815, 816, 817, 819, 820, 822, 823, 824, 825, 826, 827, 828, 829, 830/1, 830/2, 832, 833, 834, 835, 837, 838, 839, 840, 841, 842, 843, 844, 845, 846, 847, 848, 849, 850, 851, 852, 853, 854, 855, 856, 857, 858, 859, 860, 861, 862, 863, 864, 865, 866, 867, 868, 869, 870, 871, 872, 873, 874, 875, 876, 877, 878, 879, 880, 881, 882, 883, | |
|--|--|--|--|

| | | | |
|--|--|--|--|
| | | <p>884, 885, 886, 887, 888, 889, 890, 902, 917, 918, 919, Obręb Wolica Brzozowa dz.: 1, 2, 3, 4, 5, 6, 7, 8, 9, 10, 50, 51, 52, 53, 54, 55, 56, 79, 80, 81, 82, 84, 85, 87, 89, 91, 93, 95, 99, 101, 103, 105, 107, 109,</p> <p>Obręb Komarów Osada dz.: 10, 100, 101, 102, 103, 104, 105, 106, 107, 108, 109, 11, 110, 111, 112, 113, 114, 115, 116, 117, 118, 119, 12/1, 12/2, 12/3, 120, 121, 122, 123, 124, 125, 126, 127, 128, 129, 13, 130, 131, 132, 133, 134, 135, 136, 137, 138, 139, 140, 141, 142, 143, 144, 145, 146, 147, 148, 149, 15/1, 15/2, 150, 151, 152, 153, 154, 155, 156, 157, 158/1, 158/2, 159/1, 159/2, 16, 160, 161, 162, 163, 164, 165, 166, 167, 168, 169, 17/1, 17/2, 170, 171, 172, 173, 174, 175, 176, 177, 178/1, 178/2, 179/1, 179/2, 18, 180, 181, 182, 183, 184, 185, 186, 187, 188, 189, 190, 191, 192, 193, 194, 195, 196/1, 196/2, 196/3, 197/1, 197/2, 197/3, 198, 199, 2, 20/1, 20/2, 20/3, 200/1, 200/2, 201/1, 201/2, 202, 203, 204, 205, 206, 207, 208, 209, 21/1, 21/2, 210, 211, 212, 213, 214, 215, 216, 217, 218/1, 218/2, 219/1, 219/2, 22, 220, 221, 222/1, 222/2, 222/3, 223, 224, 225, 226, 227, 228, 229, 230, 231, 232, 233, 234, 235/1, 235/2, 236, 237, 238, 239, 240/1, 240/2, 241, 242, 243, 244/1, 244/2, 245, 246, 247, 248/1, 248/2, 249, 25, 250, 251, 252, 253, 254, 255, 256, 257, 258/1, 258/2, 259, 26, 260, 261, 262, 263, 264, 266, 267, 268, 269, 27, 270, 271/1, 271/2, 271/3, 272/1, 272/2, 272/3, 273, 274, 275, 276, 277, 278, 279, 28, 280, 281, 282, 283, 284, 285/1, 285/2, 286, 287, 288, 289, 29, 290, 291, 292, 293, 294, 295, 296, 297, 298, 299, 30, 300, 301, 302, 303, 304, 305, 306, 307, 308, 309, 31,</p> | |
|--|--|--|--|

| | | | |
|--|--|---|--|
| | | <p>310, 311, 312, 313, 314, 315, 316, 317, 318, 319, 32, 320, 321, 322, 323, 324, 325, 326, 327, 328, 329, 33, 330, 331, 332, 333, 334, 335, 336, 337, 338, 339, 34, 34/1, 340, 341, 342, 343, 344, 345, 346, 347, 348, 349, 350, 351, 352, 353, 354, 355, 356, 357, 358, 359, 36, 360, 361, 362, 363, 364/1, 364/2, 367, 369/1, 369/2, 37, 370/1, 371/1, 371/2, 372, 372/1, 373, 374, 375, 376/2, 377, 378, 379, 38, 380, 381/1, 381/2, 382, 383, 384, 385, 386/1, 386/2, 387, 388, 389, 39, 390, 391/1, 392, 393, 394, 395, 396, 4, 40, 41, 42, 43, 44, 45, 459, 46, 48, 49, 50, 51, 52, 53, 54, 55, 56, 57, 58, 59, 6, 60, 61, 62/1, 62/2, 63, 64, 65, 66, 67, 68, 69, 7, 70, 73/1, 73/2, 73/3, 75, 76, 77, 8, 80, 81, 82, 84, 85, 86/1, 86/2, 86/3, 87, 88, 89, 9, 90, 91, 92/1, 92/2, 93/1, 93/2, 94, 94/1, 95, 96/1, 96/2, 97/1, 97/2, 97/3, 98, 99,</p> <p>Obwód Ruszczyzna dz.: 100, 101, 102, 103, 104, 105, 106, 107, 109/9, 210, 211, 212, 345, 346, 347, 348, 349, 350, 351, 352, 353, 386, 387, 388, 389, 390, 391, 392, 393, 394, 408, 409, 410, 411, 412, 413, 414, 415, 416, 417, 418, 419, 420, 421, 422, 423, 424, 425, 426, 427, 460, 461, 462, 463, 464, 465, 466, 467, 468, 469, 470, 471, 472, 473, 474, 475, 476, 477, 478, 479, 480, 481, 482, 483, 484, 485, 486, 487, 488, 489, 490, 491, 492, 493, 494, 495, 497, 498, 499, 500, 501, 502, 503, 504, 505, 506, 507, 508, 509, 510, 511, 512, 513, 514, 515, 516, 517, 518, 519, 520, 521, 522, 523, 524, 525, 526, 527, 528, 529, 530, 531, 532, 533, 534, 535, 536, 537, 538, 539, 540, 541, 542, 543, 544, 95/3, 96/3, 97/7, 97/8, 98/3, 99/2,</p> <p>Obwód Antoniówka Komarowska dz.: 436/1, 468, 541, 542, 546, 547,</p> | |
|--|--|---|--|

| | | | |
|--|--|---|--|
| | | <p>548, 549, 550, 551, 552, 553, 554, 555, 556, 557, 558, 559, 560, 561, 562, 563, 564, 565/1, 565/2, 566, 567, 568, 569, 57, 570, 571, 572/1, 572/2, 573, 574, 575, 576, 577, 578, 579, 580, 581, 582, 583, 584, 585/1, 585/2, 586, 587, 588, 589, 590, 591, 593, 594, 595, 596, 597, 598, 599, 600, 601, 602, 603, 604, 605, 606, 607, 608, 609/1, 609/2, 610, 611, 612, 613, 614, 615, 616, 617, 618, 619, 620, 621, 622, 623, 624, 625, 626, 627, 628, 629/1, 629/2, 630, 631, 632, 633, 634, 635, 636, 637, 638, 639, 640, 641, 642, 643, 644, 645, 646, 647, 648, 649/1, 649/2, 650, 651, 652, 653, 654, 655, 656, 657, 658, 659, 660, 661, 664, 665, 666, 667, 668, 669, 670, 671, 672, 673, 674, 675, 676, 677, 678, 679, 680, 681, 682, 683, 684, 685, 686, 687, 688, 689, 690, 691, 692, 693/1, 693/2, 694, 695, 696, 697, 698, 699, 700, 701, 702, 703, 704, 705, 706, 707, 708, 709, 710, 711, 712, 713, 714, 715, 716, 717, 718, 719, 720, 721, 722, 723, 724, 725, 726, 727, 728, 729, 730, 731, 732, 733, 734, 735, 736, 737, 783, 784, 785, 786, 787, 808, 811, 812, 814, 817, 663, 662,</p> <p>Obwód Kadłubiska</p> <p>dz.: 420, 553/1, 435, 460</p> <p>Obwód Dub:</p> <p><u>Ark.4</u></p> <p>dz.: 1,2,3,4,5,6,7,8,28,32,35,36,38, 19,20,33, 34</p> <p><u>Ark.2</u></p> <p>dz.: 483,513,452,454,241,453, 240, 503,484,409,410,411,412/1,412/4, 412/5,412/6,412/7,413,413/1, 414,415,416,417,418,419,420, 421, 422, 423,424,425,426/1,426/2, 427,</p> | |
|--|--|---|--|

| | | | |
|--|--|--|--|
| | | <p>428,429,430,431,432,433,434,435, 436,468,469,470,473.</p> <p><u>Ark.3</u></p> <p>dz.:144/2,145/1145/2,145/3,146, 147/1,147/2,148,149,150/1,150/2, 150/3,151/1,151/2,152,153/1, 153/2,154,155,156/10,156/11, 156/12,156/2,156/3,156/4,157/1, 157/3,157/4,158/5,158/6,160/5, 160/6,161,162/1,162/2,163,164/1, 164/2,164/3,164/4,164/5,164/6, 164/7,165/1,165/2,165/3,165/4, 166/6,166/7,166/8,170, 171/1, 171/2, 171/3,172/3,172/4,172/5, 172/6,172/7,172/8,173/1,173/2, 174/3,174/4,174/5,174/6,175/3, 175/4,175/5,175/6,176/1,176/2, 200/1,200/2, 201/1,201/2,202/1, 202/2,203/3,203/4,203/5,203/6, 203/7,203/8,204/1,204/4,204/5, 204/6, 204/7,204/8,205/1,205/2, 205/3,206/1,206/2, 207/3,207/4, 207/5,207/6,208/3,208/4,208/5, 208/6,209/3,209/4,209/5,209/6, 210/3,210/4,210/5,210/6,211, 212/1,212/2,212/3,212/4,212/5, 213/1,213/2,214,215/1, 215/2, 233/3,234/1,234/2, 235/1,235/2, 236/1,236/2,237/1,237/2,238, 239, 240/1,240/2,241, 242, 243,244, 245/1,245/2,245/3,245/4,246/1, 246/2,246/3,247/1,247/2, 248,249, 250/1,250/2,251/1, 251/2,251/3, 252/1,252/2,253, 254, 255/1,255/2, 256/1,256/2,256/3, 256/4,257/1, 257/2,258/1,258/2,258/3,258/4, 258/5,259/1,259/2,259/3,259/4, 260/1,260/2,260/3,298/2,298/3, 298/4,299/1,299/2,299/3,300/1, 300/2,300/3,300/4,301/1,301/2, 302/1,302/2302/3,303, 304, 305/1, 305/2,306/1,306/2,306/3,306/4, 307, 308/1,308/2,309,310/1,310/2, 310/3,310/4,310/5,311,312/1, 312/2,312/3,312/4,312/5,313/1, 313/2,314,315,316/1,316/2,317, 318,319/1,335/1,335/2,336/2,</p> | |
|--|--|--|--|

| | | | |
|--|--|--|--|
| | | <p>337/1,337/2,337/3,337/4,344,,345, 346,347/1,347/2,348/3, 348/4, 348/5,348/6,348/7,348/8, 348/9, 349/1,349/2,349/3,350, 350/1, 351/1,351/2,352/1,352/2,353/1, 353/2,353/3,354,355,356/1,356/2, 356/3,356/4,357,371/1,378,379, 380,381/1,381/2,382,383,384,385, 386,387,388/1,389/1,390, 391, 392/1,392/2,392/3,393/4,393/6, 394/5,394/6,395/2, 396/2,397/2, 398/1,398/2,399/1,399/2,400/1, 400/2,401/1,401/2,402/1,402/2, 403/1,403/2,404/1,404/2, 405, 406/1,406/2,407/1,407/2,408/1, 408/2,409/1,409/2,410/1,410/2, 411/1,411/2,412/1,412/2,413/1, 413/2,413/3,413/4,414,415,416, 417,418,419,.420/1,420/2,421/1, 421/2,422,423/1,423/2,423/3, 424/1,424/2,425/1,425/2,426, 427/1, 427/2,428,429,430/1,430/2,430/3, 430/4,431/1,431/2,431/3,431/4, 431/5,431/6,431/7,432/1,432/2, 432/3,433/1,433/2,434/1,434/2, 434/3,434/4,434/5,434/6, 435, 436/1, 436/2,436/3, 436/4, 436/5, 436/6,437/1,437/2,437/3,438, 439, 440, 441,442/1,442/3,442/4,442/5, 442/6,443/1,443/2, 444/1, 444/2, 445/1,445/2,446/1,446/2,447/1, 447/2,448/1, 448/2,448/3,449, 450, 462,464, 465,469,470,472,479, 484, 485, 486, 487,492.</p> <p>Obręb Tuczapki dz.: 1, 10/6, 10/2, 10/9, 125, 115, 116/1, 116/2, 117, 118/1, 118/2, 119/1, 119/2, 120, 121, 122, 123/1, 123/10, 123/2, 123/3, 123/4, 123/5, 123/6, 123/7, 123/8, 123/9, 124/10, 124/11, 124/12, 124/13, 124/14, 124/15, 124/16, 124/17, 124/18, 124/19, 124/2, 124/20, 124/3, 124/4, 124/5, 124/6, 124/7, 124/8, 124/9, 143, 160, 161</p> <p>Obręb Zubowice dz.: 622, 621/9, 619/2, 610, 611, 612,</p> | |
|--|--|--|--|

| | | | |
|--|--|---|--|
| | | <p>613, 614, 615, 616, 617, 618, 609/1, 608, 667,</p> <p>Obwód Śniatycze dz.: 228/6, 233/1, 233/10, 233/11, 233/12, 233/2, 233/3, 233/4, 233/5, 233/6, 233/7, 233/8, 233/9, 236, 237, 239, 240, 241, 242, 243, 244, 245, 246, 247, 249, 250, 251, 252, 253, 254, 255/1, 255/2, 257, 258, 259, 260, 261/1, 261/2, 262, 268, 270, 281, 282, 285/2, 288/1, 288/2, 294, 295, 297, 298, 299/1, 299/2, 300/1, 300/2, 301, 302, 304, 305, 306, 307, 308, 309, 310/1, 310/2, 311, 312, 313, 315, 317, 319/1, 319/2, 319/3, 319/4, 319/5, 319/6, 330/2, 330/3, 330/4, 330/5, 330/6, 331, 332, 333/3, 333/4, 333/5, 333/6, 333/7, 333/8, 334, 336, 338, 339, 341/1, 341/2, 352, 353, 354, 911,</p> <p>Obwód Tomaszówka dz.: 242, 245, 247/1, 247/2, 248, 249, 250, 251, 252/1, 252/2, 252/3, 253, 254, 255, 256, 257, 258, 259, 260, 261, 263, 264/1, 264/2, 265/1, 265/2, 266, 267, 269, 270, 271, 272, 273, 274, 275, 276, 277, 278, 279, 280, 281, 282, 283, 284, 285, 286, 287, 288, 289, 290, 291, 292, 293, 294, 295, 296, 297, 298, 299, 300, 301, 305, 306, 307, 308, 309, 310, 311, 312, 313, 314, 315, 316, 317, 318, 319, 320, 321, 322, 323, 324, 325, 326, 327, 328, 329, 330, 331, 332, 333, 334, 335, 336/1, 336/2, 336/3, 337, 338, 339, 340, 341/1, 341/2, 342, 344, 346, 347, 348, 349, 350, 351, 352, 353, 354, 355, 356, 357/1, 357/2, 358, 360, 361, 362, 363, 364, 365, 366, 367, 368/1, 368/2, 369, 370, 371, 372, 373, 374, 380,</p> <p>Obwód Kadłubiska dz.: 245/3, 245/4, 245/5, 245/6, 245/7, 246, 247, 248, 249, 250, 251, 252, 253, 254, 255, 452, 268, 269,</p> | |
|--|--|---|--|

| | | | |
|--|--|--|--|
| | | <p>270, 271, 272/1, 436, 245/3, 245/4, 245/5, 245/6, 245/7, 246, 247, 248, 249, 250, 251, 252, 253, 254, 255, 256, 257, 262, 263/1, 264, 265, 266, 267/1, 268, 269, 270, 271, 272/1, 436, 452</p> <p>Obwód Swaryczów dz.: 10, 100, 101, 102, 103/1, 103/2, 104, 105, 106, 107/1, 107/2, 108, 109/1, 109/2, 11, 110, 111, 112, 113, 114/1, 114/2, 115, 116, 117/1, 117/2, 117/3, 118, 119, 12, 120/1, 120/2, 120/3, 121, 13, 13/1, 14, 15, 16, 17/1, 17/2, 18, 19, 20, 21, 22, 23, 233, 234, 235, 237, 239, 24, 241/1, 243/2, 245, 246, 25, 250, 26/1, 26/2, 26/3, 27/1, 27/2, 27/3, 28/1, 28/2, 29/1, 29/2, 30, 31, 32/1, 32/2, 32/3, 323, 325, 328, 33/1, 33/2, 33/3, 331, 34, 35, 36/1, 36/2, 37/1, 37/2, 38/1, 38/2, 39/1, 39/2, 4, 4/7, 4/8, 40, 41, 42, 43, 44, 45, 46, 47, 48, 49, 5/1, 5/2, 50/1, 50/2, 51/1, 51/2, 52, 53, 54/1, 54/2, 55/1, 55/2, 56/1, 56/2, 57/1, 57/2, 58/1, 58/2, 59/1, 59/2, 6/1, 6/2, 60, 61, 62, 63, 64/1, 70, 71, 72, 73, 74, 75, 76, 77, 78, 79/1, 79/2, 79/3, 80/1, 80/2, 81, 82/1, 82/2, 82/3, 83, 84, 85/1, 85/2, 86, 87, 88, 89, 9, 90/1, 90/2, 91, 92/1, 92/2, 93, 94, 95, 96/1, 96/2, 97, 98, 99,</p> <p>Obwód Rudka dz.: 127, 128, 129, 130, 131, 132, 133, 134, 135, 136, 137, 138, 139, 140, 141, 142, 143, 144, 146, 147, 148, 149, 150, 151, 152, 153/1, 153/2, 154, 155, 156, 157, 158, 159, 160, 161, 162, 163, 164, 165, 166, 167, 168, 169, 170, 171, 172, 173, 174, 175, 176, 177, 178, 179, 180, 181, 182, 183, 184, 185, 186, 187, 188, 189, 190, 191, 192, 193, 194, 195, 196, 197, 198, 199, 213, 216, 217, 218, 219, 220, 221, 223</p> <p>Obwód Perespa dz.: 1136, 1138, 1140, 1143, 1145,</p> | |
|--|--|--|--|

| | | | |
|--|--|--|--|
| | | 1146, 1147, 1148, 1150, 1152, 1153, 1154, 1156, 1157, 1158, 1159, 1160, 1163, 1164, 1165, 1166, 1168, 1169, 245, 246, 251/4, 251/5, 252/1, 252/2, 252/3, 252/4, 253/1, 253/2, 253/3, 253/6, 253/7, 253/8, 253/9, 254/3, 254/4, 254/5, 254/6, 256/3, 275/1, 275/2, 275/3, 275/4, 275/5, 276/1, 276/2, 276/3, 276/4, 276/5, 277/1, 277/2, 277/3, 277/4, 277/5, 278/1, 278/2, 278/3, 279/1, 279/2, 280/1, 280/2, 280/3, 281/1, 281/2, 281/3, 281/4, 281/5, 282/1, 282/2, 282/3, 282/4, 282/5, 283/1, 283/2, 283/5, 283/6, 283/7, 283/8, 284/1, 284/2, 284/3, 284/4, 285/2, 285/3, 285/4, 285/5, 285/6, 285/7, 285/8, 286/1, 286/10, 286/11, 286/12, 286/13, 286/14, 286/15, 286/17, 286/18, 286/19, 286/2, 286/20, 286/21, 286/22, 286/3, 286/4, 286/5, 286/6, 286/7, 286/8, 286/9, 287/1, 287/2, 287/3, 288/1, 288/2, 289/1, 289/2, 289/3, 289/4, 290, 291/1, 291/2, 291/3, 292/1, 292/2, 292/3, 292/4, 292/5, 292/6, 293/1, 293/2, 293/3, 294/3, 294/4, 294/5, 294/6, 295/1, 295/2, 296/1, 296/2, 297/1, 297/2, 298/3, 298/4, 298/5, 298/6, 299/1, 299/2, 300/1, 300/2, 301/4, 301/5, 301/6, 301/7, 301/8, 302/2, 302/3, 302/4, 303/1, 303/2, 304/1, 304/2, 305/1, 305/2, 306/1, 306/2, 380/1, 380/2, 380/3, 381, 382/1, 382/2, 383/1, 383/2, 384/1, 384/2, 385/1, 385/2, 385/3, 385/4, 385/5, 385/6, 386/1, 386/2, 387/1, 387/2, 388/1, 388/2, 389/1, 389/2, 390, 391/1, 391/2, 392/1, 392/2, 393/3, 393/4, 393/5, 393/6, 394/1, 394/2, 395/1, 395/2, 396/3, 396/4, 396/5, 396/6, 397/1, 397/2, 398/1, 398/2, 399/1, 399/2, 400/1, 400/2, 401/3, 401/4, 401/5, 401/6, 401/7, 401/8, 402/1, 402/2, 403/1, 403/2, 404/1, 404/2, 405/1, 405/2, 406/1, 406/2, 407/1, 407/2, 408/1, 408/2, 409/1, 409/2, 409/3, 409/4, 410/1, 410/2, 411/1, | |
|--|--|--|--|

| | | | |
|--|--|--|--|
| | | 411/2, 412/1, 412/2, 413/1, 413/2, 414/1, 414/2, 415/1, 415/2, 415/3, 415/4, 416/1, 416/2, 417/1, 417/2, 418/1, 418/2, 418/3, 418/4, 419/1, 419/2, 419/3, 419/4, 420/1, 420/2, 421/1, 421/2, 422/1, 422/2, 423/1, 423/2, 424/1, 424/2, 425/1, 425/2, 426/1, 426/2, 427/1, 427/2, 428/1, 428/2, 429/1, 429/2, 429/3, 429/4, 430/10, 430/11, 430/12, 430/7, 430/8, 430/9, 431/1, 431/2, 432/1, 432/2, 433/1, 433/2, 434/1, 434/2, 434/3, 434/4, 435/1, 435/2, 435/3, 435/4, 436/1, 436/2, 437/1, 437/2, 438/1, 438/2, 439/1, 439/2, 440/1, 440/2, 441/1, 441/2, 442/1, 442/2, 443/1, 443/2, 443/3, 443/4, 444/2, 444/3, 444/4, 445, 446, 447, 448, 449, 450, 451, 452/1, 452/2, 452/3, 453, 454, 455, 456, 457/1, 457/2, 457/3, 457/4, 458, 459, 460, 461, 462, 463, 464, 465/1, 465/2, 465/51, 466, 466/51, 467/1, 467/2, 468, 469, 470/1, 470/2, 470/3, 470/4, 471, 472, 473/1, 473/2, 473/3, 474, 475, 476, 477, 478, 479, 480, 481, 482/1, 482/2, 482/3, 483, 484, 485, 486, 487, 488, 489, 490, 491, 492, 493, 494, 495, 496, 497, 498, 499/1, 499/2, 500/1, 500/2, 501/1, 501/2, 501/3, 501/4, 502/1, 502/2, 503/1, 503/2, 503/3, 503/4, 503/5, 503/6, 504/1, 504/2, 505/1, 505/2, 506/1, 506/2, 507/1, 507/2, 508/1, 508/2, 509/1, 509/2, 510/1, 510/2, 511/1, 511/2, 512/1, 512/2, 513/1, 513/2, 514/1, 514/2, 515/1, 515/2, 516/1, 516/2, 517/1, 517/2, 518/1, 518/2, 519/1, 519/2, 519/3, 519/4, 520/1, 520/2, 521/1, 521/2, 522/1, 522/2, 522/3, 522/4, 522/5, 523/1, 523/2, 524/1, 524/2, 525/1, 525/2, 525/3, 525/4, 526/10, 526/11, 526/12, 526/9, 527/1, 527/2, 527/3, 527/4, 528/1, 528/2, 529/1, 529/2, 530/1, 530/2, 531/1, 531/2, 532/1, 532/2, 533/1, 533/2, 534/3, 534/4, 534/5, 534/6, 535/1, 535/2, 536/1, 536/2, | |
|--|--|--|--|

| | | | |
|--|--|--|--|
| | | <p>536/3, 536/4, 536/5, 536/6, 537/1, 537/2, 537/3, 537/4, 538/3, 538/4, 538/5, 538/6, 539/1, 539/2, 539/3, 539/4, 540/1, 540/2, 541/3, 541/4, 541/5, 541/6, 542/3, 542/4, 542/5, 542/6, 543/1, 543/2, 544/1, 544/2, 544/3, 544/4, 545/1, 545/2, 545/3, 545/4, 546/3, 546/4, 546/5, 546/6, 547/1, 547/2, 548/1, 548/2, 549/1, 549/2, 550/1, 550/2, 551/1, 551/2, 552/1, 552/4, 552/5, 552/6, 553/3, 553/4, 553/5, 553/6, 554/1, 554/2, 554/3, 554/4, 555/1, 555/2, 556/1, 556/2, 556/3, 556/4, 556/5, 556/6, 557/1, 557/2, 557/3, 557/4, 557/5, 557/6, 558/1, 558/2, 559/1, 559/2, 560/1, 560/2, 560/61, 560/62, 561/1, 561/2, 562/3, 562/4, 562/5, 562/6, 563/3, 563/4, 563/5, 563/6, 564/1, 564/2, 565/3, 565/4, 565/5, 565/6, 566/1, 566/2, 566/3, 566/4, 567/1, 567/2, 567/3, 567/4, 568/1, 568/2, 569/1, 569/2, 569/3, 569/4, 570/1, 570/2, 571/1, 571/2, 571/3, 571/4, 572/1, 572/2, 573/1, 573/2, 574/1, 574/2, 575/1, 575/2, 576/1, 576/2, 577/1, 577/2, 578/1, 578/2, 579/3, 579/4, 579/5, 579/6, 580/1, 580/2, 581/1, 581/2, 582/1, 582/2, 583/1, 583/2, 584/1, 584/2, 585/1, 585/2, 586/5, 586/6, 587/1, 587/2, 588/1, 588/2, 906, 917, 918, 928, 930, 931, 933, 952, 953, 954, 956, 957, 958, 959, 960, 961, 962, 963, 965, 966, 967, 968, 969,</p> <p>Obwód Marysin</p> <p>dz.: 1, 10, 100, 100/51, 101, 102, 103/1, 103/2, 103/3, 104, 105/1, 105/2, 106/3, 106/4, 106/5, 106/6, 107, 108/1, 108/2, 108/3, 108/4, 109/1, 109/2, 11/1, 11/2, 12, 124/4, 124/5, 13, 14, 15, 16/1, 16/2, 160/1, 162/1, 163/1, 163/2, 164/1, 165/3, 165/4, 166/1, 167/10, 167/5, 167/6, 167/7, 167/8, 167/9, 168/3, 168/4, 168/5, 17/1, 17/2, 18/1, 18/2, 18/3, 18/4, 19/1, 19/10, 19/2, 19/3, 19/4,</p> | |
|--|--|--|--|

| | | | |
|--|--|--|--|
| | | 19/5, 19/6, 19/7, 19/8, 19/9, 2, 20, 21/1, 21/2, 22/1, 22/2, 23, 24, 25, 26, 27/1, 27/2, 27/3, 27/4, 28, 29, 3/1, 3/2, 3/3, 30, 31, 32, 33/1, 33/2, 33/3, 34, 35, 36, 37, 38/1, 38/2, 39/1, 39/2, 4, 40/3, 40/4, 40/5, 40/6, 40/7, 40/8, 41/1, 41/2, 41/3, 42/4, 42/5, 43, 44, 45, 46, 47/1, 47/2, 48, 49, 5, 50, 505, 509, 51, 510, 516, 52, 523, 524, 525, 526, 527, 528, 529, 53, 530, 531, 532, 533, 534, 535, 536, 536A, 537, 538, 539, 54/1, 54/2, 54/3, 540, 541, 542, 543, 544, 545, 546, 547, 55, 56/1, 56/2, 57/1, 57/2, 58/1, 58/2, 59/1, 59/2, 6, 60/1, 60/2, 61/10, 61/3, 61/4, 61/5, 61/6, 61/7, 61/8, 61/9, 62/1, 62/2, 62/3, 63/1, 63/2, 64/1, 64/2, 65/1, 65/2, 65/3, 66/1, 66/2, 66/3, 67/1, 67/2, 67/3, 68/1, 68/2, 68/3, 69/1, 69/2, 69/3, 69/4, 7, 70/1, 70/2, 71/1, 71/2, 72/10, 72/11, 72/12, 72/13, 72/17, 72/9, 73/1, 73/2, 74/1, 74/2, 75/1, 75/2, 76/1, 76/2, 77/1, 77/2, 78/1, 78/2, 79/3, 79/4, 79/5, 79/6, 8, 80/1, 80/2, 81/1, 81/2, 81/3, 81/4, 81/5, 81/6, 81/7, 81/8, 81/9, 82/3, 82/4, 82/5, 82/6, 82/7, 82/8, 82/9, 83/3, 83/4, 83/5, 83/6, 83/7, 83/8, 84/1, 84/2, 85/1, 85/2, 86/3, 86/4, 86/5, 86/6, 87/1, 87/2, 87/3, 87/4, 88/1, 88/2, 88/3, 88/4, 89/1, 89/2, 89/3, 89/4, 9, 90/1, 90/2, 91/1, 91/2, 92/1, 92/2, 93/1, 93/2, 94/1, 94/2, 95/1, 95/10, 95/2, 95/3, 95/4, 95/5, 95/6, 95/7, 95/8, 95/9, 96/1, 96/2, 96/3, 97, 98/1, 98/2, 98/51, 99/1, 99/2, 271, 272, 273/1, 273/2, 274/1, 274/2, 274/3, 275/1, 275/2, 276/1, 276/2, 277/1, 277/2, 277/3, 278, 279/1, 279/2, 280/10, 280/11, 280/12, 280/9, 281/10, 281/2, 281/4, 281/5, 281/6, 281/7, 281/8, 281/9, 282/1, 282/2, 283/1, 283/2, 284/1, 284/2, 284/3, 284/4, 285/1, 285/2, 285/3, 285/4, 286/1, 286/2, 287/1, 287/2, 288/1, 288/2, 289/1, 289/2, 290/1, 290/2, 291/1, 291/2, 292/1, 292/2, 293, 294/1, 294/2, 294/3, 500, | |
|--|--|--|--|

| | | | |
|---|---|---|---|
| | | <p>501, 502, 509</p> <p>Obręb Niedźwiedzia Góra dz.: 14, 15, 16, 17, 18, 19, 20/1, 20/2, 21, 22, 23/1, 23/2, 24, 25, 26/1, 26/2, 27/1, 27/2, 28/1, 28/2, 280, 283, 285, 286, 287, 288, 289, 29, 30/1, 30/2, 31, 32, 33, 34/1, 34/2, 34/3, 34/4, 35/3, 35/4, 35/5, 35/6, 36, 37, 38, 39, 40/8, 40/9, 41, 42, 43, 44/1, 44/2, 45/1, 45/2, 45/3, 45/4, 46/1, 46/2, 46/3, 47, 48/1, 48/2, 48/3, 49, 50/1, 50/2, 51, 52, 54, 55/1, 55/2</p> | |
| <p>1071 Strzępotek edypus (<i>Coenonympha oedippus</i>)</p> | <p>Brak potrzeby formułowania specjalnych działań ochronnych o charakterze ochrony czynnej oraz modyfikacji metod gospodarowania. Ochrona populacji i siedliska gatunku w ramach działań ochronnych dla siedliska przyrodniczego 7230</p> | <p>Płaty siedliska występowania gatunku</p> <p>Obręb Śniatycze dz.: 442, 443, 480, 507, 508, 509, 1561, 489, 504, 505, 507, 508, 515, 1420, 1421, 1422, 1572, 538, 614, 618, 619, 620, 629, 638, 639, 640, 641, 642, 643, 645, 646, 647, 648, 649, 651, 691, 693, 694, 695, 696, 697, 698/1, 698/2, 699/1, 699/2, 699/3, 701, 702, 703, 704, 705, 709, 711, 712, 716, 719, 726/1, 726/2, 730/2, 736, 738, 743, 745, 748, 749, 749/1, 750, 754, 756, 761, 762, 764, 765, 766, 792, 793, 794, 795/1, 795/2, 796, 797, 798, 799, 800, 801, 805/1, 805/2, 209, 214/2, 215/10, 215/11, 215/2, 215/4, 215/5, 215/6, 215/7, 215/9, 219/2, 219/3, 220, 228/2, 228/3, 228/4, 228/5, 228/6, 233/1, 233/10, 233/12, 233/2, 233/3, 233/4, 233/6, 233/8, 331.</p> <p>Obręb Komarów Dolny dz.: 234,</p> <p>Obręb Komarów Osada dz.: 2, 4, 6, 8, 10, 12/1, 12/2, 12/3, 15/1, 82</p> <p>Obręb Antoniówka Komarowska dz.: 612, 613, 614, 615, 616, 617, 618, 619, 620, 621, 622, 623, 624, 625, 626, 627, 628, 629/1, 629/2,</p> | <p>Właściciel lub posiadacz obszaru</p> |

| | | | |
|---|--|---|---|
| | | <p>630, 631, 632, 633, 634, 635, 636, 637, 638, 639, 640, 641, 642, 643, 644, 645, 646, 647, 648, 649/1, 649/2, 650, 651, 652, 653, 654, 655, 656, 657, 658, 659, 660, 661, 665, 735, 736, 737, 785, 817</p> <p>Obwód Dub dz.: 4/1, 4/2, 4/3, 4/4, 4/5, 4/6, 4/7, 4/8, 4/28, 4/35, 4/36, 4/37, 4/38</p> | |
| <p>4038 Czerwończyk fioletek (<i>Lycaena helle</i>)</p> | <p>Brak potrzeby formułowania specjalnych działań ochronnych o charakterze ochrony czynnej oraz modyfikacji metod gospodarowania. Ochrona populacji i siedliska gatunku w ramach działań ochronnych dla siedliska przyrodniczego 6510 i 6410</p> | <p>Płaty siedliska występowania gatunku</p> <p>Płaty siedliska występowania gatunku</p> <p>Obwód Zubowice dz.: 0/4, 10/1, 6/1, 5/5, 5/3, 5/1, 4/1, 678,</p> <p>3/1, 2/6, 2/4, 1/1</p> <p>Obwód Śniatycze</p> <p>dz.: 1372, 1373, 1374, 1375, 1376, 1377, 1378, 1379, 1380, 1381, 1382, 1383, 1384, 1385, 1386, 1387, 1388, 1389, 1390, 1391, 1392, 1393, 1394, 1395, 1396, 1397, 1398, 1399, 1400, 1401, 1402, 1403, 1404, 1405, 1406, 1407, 1408, 1409, 1410, 1411, 1412, 1413, 1414, 1415/1, 1416, 1416/1, 1417, 1417/1, 1418, 1418/1, 1420, 1421, 1422, 1454, 1455, 1456, 1457, 1458, 1459, 1460, 1461, 1462, 1463, 1464, 1465, 1466, 1467, 1468, 1469, 1470, 1471, 1472, 1473, 1474, 1475, 1476, 1477, 1478, 1479, 1480, 1481, 1482, 1483, 1484, 1485, 1486, 1487, 1488, 1489, 1490, 1550, 1551, 1552, 1553, 1554, 1555, 1556, 1557, 1558, 1560, 1561, 1571, 1572, 421/1, 421/2, 423/1, 423/2, 424, 425, 426, 427, 428, 429, 430, 431, 432/2, 432/3, 432/4, 434, 435, 436, 437, 438, 440, 449/2, 450, 451, 453, 454, 455/1, 455/2, 456, 457, 458, 459, 460, 461, 462, 463, 464, 465, 466, 467, 469, 470/1, 470/2, 471, 472,</p> | <p>Właściciel lub posiadacz obszaru</p> |

| | | | |
|--|--|---|--|
| | | <p>473, 475, 476, 477, 478, 479, 480, 481, 483, 484, 485, 486/1, 486/2, 487, 488, 489, 490, 491, 492, 493, 495, 496, 497, 498, 499, 500, 501, 504, 505, 506, 507, 508, 509, 510, 512, 515, 518, 520, 522, 524, 525, 561, 562, 563, 564, 565, 566, 615, 640, 641, 643, 645, 646, 647, 648, 649, 651, 691, 693, 694, 695, 696, 697, 698/1, 698/2, 699/1, 699/2, 699/3, 704, 705, 709, 711, 712, 713, 714, 716, 718, 719, 730/1, 730/2, 736, 738, 743, 745, 748, 749, 749/1, 750, 754, 756, 757/1, 757/2, 758, 759, 760, 761, 762, 764, 765, 766, 767, 768, 770, 771, 772, 773, 774, 775, 776, 779, 780, 781, 782, 784, 785, 786, 787, 788, 791/1, 791/2, 792, 793, 794, 795/1, 795/2, 796, 797, 798, 799, 800, 801, 802, 803, 805/1, 805/2, 807, 808, 810, 811, 812, 813, 814, 815, 816, 817, 819, 820, 822, 823, 824, 825, 826, 827, 828, 829, 830/1, 830/2, 832, 833, 834, 835, 837, 838, 839, 840, 841, 842, 843, 844, 845, 846, 847, 848, 849, 850, 851, 852, 853, 854, 855, 856, 857, 858, 859, 860, 861, 862, 863, 864, 865, 866, 867, 868, 869, 870, 871, 872, 873, 874, 875, 876, 877, 878, 879, 880, 881, 882, 883, 884, 885, 886, 887, 888, 889, 890, 902, 917, 918, 919,</p> <p>Obwód Wolica Brzozowa dz.: 1, 2, 3, 4, 5, 6, 7, 8, 9, 10, 50, 51, 52, 53, 54, 55, 56, 79, 80, 81, 82, 84, 85, 87, 89, 91, 93, 95, 99, 101, 103, 105, 107, 109,</p> <p>Obwód Komarów Osada dz.: 10, 100, 101, 102, 103, 104, 105, 106, 107, 108, 109, 11, 110, 111, 112, 113, 114, 115, 116, 117, 118, 119, 12/1, 12/2, 12/3, 120, 121, 122, 123, 124, 125, 126, 127, 128, 129, 13, 130, 131, 132, 133, 134, 135, 136, 137, 138, 139, 140, 141, 142, 143, 144, 145, 146, 147, 148, 149,</p> | |
|--|--|---|--|

| | | | |
|--|--|--|--|
| | | 15/1, 15/2, 150, 151, 152, 153, 154, 155, 156, 157, 158/1, 158/2, 159/1, 159/2, 16, 160, 161, 162, 163, 164, 165, 166, 167, 168, 169, 17/1, 17/2, 170, 171, 172, 173, 174, 175, 176, 177, 178/1, 178/2, 179/1, 179/2, 18, 180, 181, 182, 183, 184, 185, 186, 187, 188, 189, 190, 191, 192, 193, 194, 195, 196/1, 196/2, 196/3, 197/1, 197/2, 197/3, 198, 199, 2, 20/1, 20/2, 20/3, 200/1, 200/2, 201/1, 201/2, 202, 203, 204, 205, 206, 207, 208, 209, 21/1, 21/2, 210, 211, 212, 213, 214, 215, 216, 217, 218/1, 218/2, 219/1, 219/2, 22, 220, 221, 222/1, 222/2, 222/3, 223, 224, 225, 226, 227, 228, 229, 230, 231, 232, 233, 234, 235/1, 235/2, 236, 237, 238, 239, 240/1, 240/2, 241, 242, 243, 244/1, 244/2, 245, 246, 247, 248/1, 248/2, 249, 25, 250, 251, 252, 253, 254, 255, 256, 257, 258/1, 258/2, 259, 26, 260, 261, 262, 263, 264, 266, 267, 268, 269, 27, 270, 271/1, 271/2, 271/3, 272/1, 272/2, 272/3, 273, 274, 275, 276, 277, 278, 279, 28, 280, 281, 282, 283, 284, 285/1, 285/2, 286, 287, 288, 289, 29, 290, 291, 292, 293, 294, 295, 296, 297, 298, 299, 30, 300, 301, 302, 303, 304, 305, 306, 307, 308, 309, 31, 310, 311, 312, 313, 314, 315, 316, 317, 318, 319, 32, 320, 321, 322, 323, 324, 325, 326, 327, 328, 329, 33, 330, 331, 332, 333, 334, 335, 336, 337, 338, 339, 34, 34/1, 340, 341, 342, 343, 344, 345, 346, 347, 348, 349, 350, 351, 352, 353, 354, 355, 356, 357, 358, 359, 36, 360, 361, 362, 363, 364/1, 364/2, 367, 369/1, 369/2, 37, 370/1, 371/1, 371/2, 372, 372/1, 373, 374, 375, 376/2, 377, 378, 379, 38, 380, 381/1, 381/2, 382, 383, 384, 385, 386/1, 386/2, 387, 388, 389, 39, 390, 391/1, 392, 393, 394, 395, 396, 4, 40, 41, 42, 43, 44, 45, 459, 46, 48, 49, 50, 51, 52, 53, 54, 55, 56, 57, 58, 59, 6, | |
|--|--|--|--|

| | | | |
|--|--|--|--|
| | | <p>60, 61, 62/1, 62/2, 63, 64, 65, 66, 67, 68, 69, 7, 70, 73/1, 73/2, 73/3, 75, 76, 77, 8, 80, 81, 82, 84, 85, 86/1, 86/2, 86/3, 87, 88, 89, 9, 90, 91, 92/1, 92/2, 93/1, 93/2, 94, 94/1, 95, 96/1, 96/2, 97/1, 97/2, 97/3, 98, 99,</p> <p>Obwód Ruszczyzna dz.: 100, 101, 102, 103, 104, 105, 106, 107, 109/9, 210, 211, 212, 345, 346, 347, 348, 349, 350, 351, 352, 353, 386, 387, 388, 389, 390, 391, 392, 393, 394, 408, 409, 410, 411, 412, 413, 414, 415, 416, 417, 418, 419, 420, 421, 422, 423, 424, 425, 426, 427, 460, 461, 462, 463, 464, 465, 466, 467, 468, 469, 470, 471, 472, 473, 474, 475, 476, 477, 478, 479, 480, 481, 482, 483, 484, 485, 486, 487, 488, 489, 490, 491, 492, 493, 494, 495, 497, 498, 499, 500, 501, 502, 503, 504, 505, 506, 507, 508, 509, 510, 511, 512, 513, 514, 515, 516, 517, 518, 519, 520, 521, 522, 523, 524, 525, 526, 527, 528, 529, 530, 531, 532, 533, 534, 535, 536, 537, 538, 539, 540, 541, 542, 543, 544, 95/3, 96/3, 97/7, 97/8, 98/3, 99/2,</p> <p>Obwód Antoniówka Komarowska dz.: 436/1, 468, 541, 542, 546, 547, 548, 549, 550, 551, 552, 553, 554, 555, 556, 557, 558, 559, 560, 561, 562, 563, 564, 565/1, 565/2, 566, 567, 568, 569, 57, 570, 571, 572/1, 572/2, 573, 574, 575, 576, 577, 578, 579, 580, 581, 582, 583, 584, 585/1, 585/2, 586, 587, 588, 589, 590, 591, 593, 594, 595, 596, 597, 598, 599, 600, 601, 602, 603, 604, 605, 606, 607, 608, 609/1, 609/2, 610, 611, 612, 613, 614, 615, 616, 617, 618, 619, 620, 621, 622, 623, 624, 625, 626, 627, 628, 629/1, 629/2, 630, 631, 632, 633, 634, 635, 636, 637, 638, 639, 640, 641, 642, 643, 644, 645, 646, 647, 648, 649/1, 649/2, 650, 651, 652, 653, 654, 655, 656,</p> | |
|--|--|--|--|

| | | | |
|--|--|--|--|
| | | <p>657, 658, 659, 660, 661, 664, 665, 666, 667, 668, 669, 670, 671, 672, 673, 674, 675, 676, 677, 678, 679, 680, 681, 682, 683, 684, 685, 686, 687, 688, 689, 690, 691, 692, 693/1, 693/2, 694, 695, 696, 697, 698, 699, 700, 701, 702, 703, 704, 705, 706, 707, 708, 709, 710, 711, 712, 713, 714, 715, 716, 717, 718, 719, 720, 721, 722, 723, 724, 725, 726, 727, 728, 729, 730, 731, 732, 733, 734, 735, 736, 737, 783, 784, 785, 786, 787, 808, 811, 812, 814, 817, 663, 662,</p> <p>Obwód Kadłubiska dz.: 420, 553/1, 435, 460</p> <p>Obwód Dub:</p> <p><u>Ark.4</u></p> <p>dz.: 1,2,3,4,5,6,7,8,28,32,35,36, 38,19,20,33, 34</p> <p><u>Ark.2</u></p> <p>dz.: 483,513,452,454,241,453, 240, 503,484,409,410,411, 412/1, 412/4, 412/5, 412/6, 412/7,413, 413/1, 414,415,416, 417,418, 419,420,421,422,423,424,425, 426/1,426/2,427,428,429,430, 431, 432,433,434,435,436,468, 469,470,473,</p> <p><u>Ark.3</u></p> <p>dz.: 144/2,145/1,145/2,145/3,146, 147/1,147/2,148,149,150/1, 150/2, 150/3,151/1,151/2,152, 153/1,153/2,154,155,156/10, 156/11,156/12,156/2,156/3, 156/4,157/1157/3,157/4,158/5, 158/6,160/5,160/6,161,162/1, 162/2,163,164/1,164/2,164/3, 164/4,164/5,164/6,164/7,165/1, 165/2,165/3,165/4,166/6,166/7, 166/8,170,171/1,171/2,171/3, 172/3,172/4,172/5,172/6,172/7,</p> | |
|--|--|--|--|

| | | | |
|--|--|--|--|
| | | 172/8,173/1,173/2,174/3,174/4, 174/5,174/6,175/3,175/4,175/5, 175/6,176/1,176/2,200/1,200/2, 201/1,201/2, 202/1,202/2, 203/3, 203/4,203/5,203/6,203/7,203/8, 204/1,204/4,204/5,204/6,204/7, 204/8,205/1,205/2,205/3,206/1, 206/2,207/3,207/4,207/5,207/6, 208/3,208/4,208/5,208/6,209/3, 209/4,209/5,209/6,210/3,210/4, 210/5, 210/6,211, 212/1,212/2, 212/3,212/4,212/5,213/1,213/2, 214,215/1,215/2,233/3,234/1, 234/2,235/1,235/2,236/1,236/2, 237/1,237/2,238,239,240/1, 240/2, 241,242,243,244,245/1, 245/2,245/3,245/4,246/1,246/2, 246/3,247/1,247/2, 248, 249, 250/1,250/2, 251/1, 251/2, 251/3, 252/1,252/2,253,254,255/1, 255/2,256/1,256/2,256/3,256/4, 257/1,257/2, 258/1, 258/2,258/3, 258/4,258/5,259/1,259/2,259/3, 259/4,260/1,260/2,260/3,298/2, 298/3,298/4,299/1,299/2,299/3, 300/1,300/2,300/3,300/4,301/1, 301/2,302/1,302/2,302/3,303, 304,305/1,305/2,306/1,306/2, 306/3,306/4,307,308/1,308/2, 309,310/1,310/2,310/3,310/4, 310/5,311,312/1,312/2,312/3, 312/4,312/5,313/1,313/2, 314, 315,316/1,316/2,317,318,319/1, 335/1,335/2,336/2,337/1,337/2, 337/3,337/4,344,345,346,347/1, 347/2,348/3,348/4,348/5,348/6, 348/7,348/8,348/9,349/1,349/2, 349/3,350,350/1,351/1,351/2, 352/1,352/2,353/1,353/2,353/3, 354,355,356/1, 356/2,356/3, 356/4,357,371/1,378,379,380, 381/1,381/2,382,383,384,385, 386,387,388/1,389/1,390,391, 392/1,392/2,392/3,393/4,393/6, 394/5,394/6,395/2,396/2,397/2, 398/1,398/2,399/1399/2,400/1, 400/2,401/1,401/2,402/1,402/2, 403/1,403/2,404/1,404/2, 405, | |
|--|--|--|--|

| | | | |
|--|--|---|--|
| | | <p>406/1,406/2,407/1,407/2,408/1, 408/2,409/1,409/2, 410/1, 410/2, 411/1,411/2,412/1,412/2,413/1, 413/2,413/3,413/4, 414,415, 416, 417, 418, 419,420/1,420/2,421/1, 421/2,422,423/1,423/2,423/3, 424/1,424/2,425/1,425/2,426, 427/1,427/2,428,429,430/1, 430/2,430/3,430/4,431/1,431/2, 431/3,431/4,431/5,431/6,431/7, 432/1,432/2,432/3,433/1,433/2, 434/1,434/2,434/3,434/4,434/5, 434/6,435,436/1,436/2,436/3, 436/4,436/5,436/6,437/1,437/2, 437/3,438,439,440,441,442/1, 442/3,442/4,442/5,442/6,443/1, 443/2,444/1,444/2,445/1,445/2, 446/1,446/2,447/1,447/2,448/1, 448/2,448/3,449,450,462,464, 465,469,470,472,479,484,485, 486,487,492,</p> <p>Obwód Tuczępy</p> <p>dz.: 1, 10/6, 10/2, 10/9, 125, 115, 116/1, 116/2, 117, 118/1, 118/2, 119/1, 119/2, 120, 121, 122, 123/1, 123/10, 123/2, 123/3, 123/4, 123/5, 123/6, 123/7, 123/8, 123/9, 124/10, 124/11, 124/12, 124/13, 124/14, 124/15, 124/16, 124/17, 124/18, 124/19, 124/2, 124/20, 124/3, 124/4, 124/5, 124/6, 124/7, 124/8, 124/9, 143, 160, 161</p> <p>Obwód Zubowice</p> <p>dz.: 622, 621/9, 619/2, 610, 611, 612, 613, 614, 615, 616, 617, 618, 609/1, 608, 667,</p> <p>Obwód Śniatycze dz.: 228/6, 233/1, 233/10, 233/11, 233/12, 233/2, 233/3, 233/4, 233/5, 233/6, 233/7, 233/8, 233/9, 236, 237, 239, 240, 241, 242, 243, 244, 245, 246, 247, 249, 250, 251, 252, 253, 254, 255/1, 255/2, 257, 258, 259, 260, 261/1, 261/2, 262, 268, 270, 281, 282, 285/2, 288/1, 288/2, 294, 295, 297,</p> | |
|--|--|---|--|

| | | | |
|--|--|--|--|
| | | <p>298, 299/1, 299/2, 300/1, 300/2, 301, 302, 304, 305, 306, 307, 308, 309, 310/1, 310/2, 311, 312, 313, 315, 317, 319/1, 319/2, 319/3, 319/4, 319/5, 319/6, 330/2, 330/3, 330/4, 330/5, 330/6, 331, 332, 333/3, 333/4, 333/5, 333/6, 333/7, 333/8, 334, 336, 338, 339, 341/1, 341/2, 352, 353, 354, 911,</p> <p>Obwód Tomaszówka dz.: 242, 245, 247/1, 247/2, 248, 249, 250, 251, 252/1, 252/2, 252/3, 253, 254, 255, 256, 257, 258, 259, 260, 261, 263, 264/1, 264/2, 265/1, 265/2, 266, 267, 269, 270, 271, 272, 273, 274, 275, 276, 277, 278, 279, 280, 281, 282, 283, 284, 285, 286, 287, 288, 289, 290, 291, 292, 293, 294, 295, 296, 297, 298, 299, 300, 301, 305, 306, 307, 308, 309, 310, 311, 312, 313, 314, 315, 316, 317, 318, 319, 320, 321, 322, 323, 324, 325, 326, 327, 328, 329, 330, 331, 332, 333, 334, 335, 336/1, 336/2, 336/3, 337, 338, 339, 340, 341/1, 341/2, 342, 344, 346, 347, 348, 349, 350, 351, 352, 353, 354, 355, 356, 357/1, 357/2, 358, 360, 361, 362, 363, 364, 365, 366, 367, 368/1, 368/2, 369, 370, 371, 372, 373, 374, 380,</p> <p>Obwód Kadłubiska dz.: 245/3, 245/4, 245/5, 245/6, 245/7, 246, 247, 248, 249, 250, 251, 252, 253, 254, 255, 452, 268, 269, 270, 271, 272/1, 436, 245/3, 245/4, 245/5, 245/6, 245/7, 246, 247, 248, 249, 250, 251, 252, 253, 254, 255, 256, 257, 262, 263/1, 264, 265, 266, 267/1, 268, 269, 270, 271, 272/1, 436, 452</p> <p>Obwód Swaryczów dz.: 10, 100, 101, 102, 103/1, 103/2, 104, 105, 106, 107/1, 107/2, 108, 109/1, 109/2, 11, 110, 111, 112, 113, 114/1, 114/2, 115, 116, 117/1, 117/2, 117/3, 118, 119, 12, 120/1, 120/2,</p> | |
|--|--|--|--|

| | | | |
|--|--|---|--|
| | | <p>120/3, 121, 13, 13/1, 14, 15, 16, 17/1, 17/2, 18, 19, 20, 21, 22, 23, 233, 234, 235, 237, 239, 24, 241/1, 243/2, 245, 246, 25, 250, 26/1, 26/2, 26/3, 27/1, 27/2, 27/3, 28/1, 28/2, 29/1, 29/2, 30, 31, 32/1, 32/2, 32/3, 323, 325, 328, 33/1, 33/2, 33/3, 331, 34, 35, 36/1, 36/2, 37/1, 37/2, 38/1, 38/2, 39/1, 39/2, 4, 4/7, 4/8, 40, 41, 42, 43, 44, 45, 46, 47, 48, 49, 5/1, 5/2, 50/1, 50/2, 51/1, 51/2, 52, 53, 54/1, 54/2, 55/1, 55/2, 56/1, 56/2, 57/1, 57/2, 58/1, 58/2, 59/1, 59/2, 6/1, 6/2, 60, 61, 62, 63, 64/1, 70, 71, 72, 73, 74, 75, 76, 77, 78, 79/1, 79/2, 79/3, 80/1, 80/2, 81, 82/1, 82/2, 82/3, 83, 84, 85/1, 85/2, 86, 87, 88, 89, 9, 90/1, 90/2, 91, 92/1, 92/2, 93, 94, 95, 96/1, 96/2, 97, 98, 99,</p> <p>Obwód Rudka dz.: 127, 128, 129, 130, 131, 132, 133, 134, 135, 136, 137, 138, 139, 140, 141, 142, 143, 144, 146, 147, 148, 149, 150, 151, 152, 153/1, 153/2, 154, 155, 156, 157, 158, 159, 160, 161, 162, 163, 164, 165, 166, 167, 168, 169, 170, 171, 172, 173, 174, 175, 176, 177, 178, 179, 180, 181, 182, 183, 184, 185, 186, 187, 188, 189, 190, 191, 192, 193, 194, 195, 196, 197, 198, 199, 213, 216, 217, 218, 219, 220, 221, 223</p> <p>Obwód Perespa dz.: 1136, 1138, 1140, 1143, 1145, 1146, 1147, 1148, 1150, 1152, 1153, 1154, 1156, 1157, 1158, 1159, 1160, 1163, 1164, 1165, 1166, 1168, 1169, 245, 246, 251/4, 251/5, 252/1, 252/2, 252/3, 252/4, 253/1, 253/2, 253/3, 253/6, 253/7, 253/8, 253/9, 254/3, 254/4, 254/5, 254/6, 256/3, 275/1, 275/2, 275/3, 275/4, 275/5, 276/1, 276/2, 276/3, 276/4, 276/5, 277/1, 277/2, 277/3, 277/4, 277/5, 278/1, 278/2, 278/3, 279/1, 279/2, 280/1, 280/2, 280/3, 281/1, 281/2, 281/3, 281/4, 281/5, 282/1, 282/2, 282/3,</p> | |
|--|--|---|--|

| | | | |
|--|--|--|--|
| | | 282/4, 282/5, 283/1, 283/2, 283/5, 283/6, 283/7, 283/8, 284/1, 284/2, 284/3, 284/4, 285/2, 285/3, 285/4, 285/5, 285/6, 285/7, 285/8, 286/1, 286/10, 286/11, 286/12, 286/13, 286/14, 286/15, 286/17, 286/18, 286/19, 286/2, 286/20, 286/21, 286/22, 286/3, 286/4, 286/5, 286/6, 286/7, 286/8, 286/9, 287/1, 287/2, 287/3, 288/1, 288/2, 289/1, 289/2, 289/3, 289/4, 290, 291/1, 291/2, 291/3, 292/1, 292/2, 292/3, 292/4, 292/5, 292/6, 293/1, 293/2, 293/3, 294/3, 294/4, 294/5, 294/6, 295/1, 295/2, 296/1, 296/2, 297/1, 297/2, 298/3, 298/4, 298/5, 298/6, 299/1, 299/2, 300/1, 300/2, 301/4, 301/5, 301/6, 301/7, 301/8, 302/2, 302/3, 302/4, 303/1, 303/2, 304/1, 304/2, 305/1, 305/2, 306/1, 306/2, 380/1, 380/2, 380/3, 381, 382/1, 382/2, 383/1, 383/2, 384/1, 384/2, 385/1, 385/2, 385/3, 385/4, 385/5, 385/6, 386/1, 386/2, 387/1, 387/2, 388/1, 388/2, 389/1, 389/2, 390, 391/1, 391/2, 392/1, 392/2, 393/3, 393/4, 393/5, 393/6, 394/1, 394/2, 395/1, 395/2, 396/3, 396/4, 396/5, 396/6, 397/1, 397/2, 398/1, 398/2, 399/1, 399/2, 400/1, 400/2, 401/3, 401/4, 401/5, 401/6, 401/7, 401/8, 402/1, 402/2, 403/1, 403/2, 404/1, 404/2, 405/1, 405/2, 406/1, 406/2, 407/1, 407/2, 408/1, 408/2, 409/1, 409/2, 409/3, 409/4, 410/1, 410/2, 411/1, 411/2, 412/1, 412/2, 413/1, 413/2, 414/1, 414/2, 415/1, 415/2, 415/3, 415/4, 416/1, 416/2, 417/1, 417/2, 418/1, 418/2, 418/3, 418/4, 419/1, 419/2, 419/3, 419/4, 420/1, 420/2, 421/1, 421/2, 422/1, 422/2, 423/1, 423/2, 424/1, 424/2, 425/1, 425/2, 426/1, 426/2, 427/1, 427/2, 428/1, 428/2, 429/1, 429/2, 429/3, 429/4, 430/10, 430/11, 430/12, 430/7, 430/8, 430/9, 431/1, 431/2, 432/1, 432/2, 433/1, 433/2, 434/1, 434/2, 434/3, 434/4, 435/1, 435/2, 435/3, | |
|--|--|--|--|

| | | | |
|--|--|--|--|
| | | 435/4, 436/1, 436/2, 437/1, 437/2, 438/1, 438/2, 439/1, 439/2, 440/1, 440/2, 441/1, 441/2, 442/1, 442/2, 443/1, 443/2, 443/3, 443/4, 444/2, 444/3, 444/4, 445, 446, 447, 448, 449, 450, 451, 452/1, 452/2, 452/3, 453, 454, 455, 456, 457/1, 457/2, 457/3, 457/4, 458, 459, 460, 461, 462, 463, 464, 465/1, 465/2, 465/51, 466, 466/51, 467/1, 467/2, 468, 469, 470/1, 470/2, 470/3, 470/4, 471, 472, 473/1, 473/2, 473/3, 474, 475, 476, 477, 478, 479, 480, 481, 482/1, 482/2, 482/3, 483, 484, 485, 486, 487, 488, 489, 490, 491, 492, 493, 494, 495, 496, 497, 498, 499/1, 499/2, 500/1, 500/2, 501/1, 501/2, 501/3, 501/4, 502/1, 502/2, 503/1, 503/2, 503/3, 503/4, 503/5, 503/6, 504/1, 504/2, 505/1, 505/2, 506/1, 506/2, 507/1, 507/2, 508/1, 508/2, 509/1, 509/2, 510/1, 510/2, 511/1, 511/2, 512/1, 512/2, 513/1, 513/2, 514/1, 514/2, 515/1, 515/2, 516/1, 516/2, 517/1, 517/2, 518/1, 518/2, 519/1, 519/2, 519/3, 519/4, 520/1, 520/2, 521/1, 521/2, 522/1, 522/2, 522/3, 522/4, 522/5, 523/1, 523/2, 524/1, 524/2, 525/1, 525/2, 525/3, 525/4, 526/10, 526/11, 526/12, 526/9, 527/1, 527/2, 527/3, 527/4, 528/1, 528/2, 529/1, 529/2, 530/1, 530/2, 531/1, 531/2, 532/1, 532/2, 533/1, 533/2, 534/3, 534/4, 534/5, 534/6, 535/1, 535/2, 536/1, 536/2, 536/3, 536/4, 536/5, 536/6, 537/1, 537/2, 537/3, 537/4, 538/3, 538/4, 538/5, 538/6, 539/1, 539/2, 539/3, 539/4, 540/1, 540/2, 541/3, 541/4, 541/5, 541/6, 542/3, 542/4, 542/5, 542/6, 543/1, 543/2, 544/1, 544/2, 544/3, 544/4, 545/1, 545/2, 545/3, 545/4, 546/3, 546/4, 546/5, 546/6, 547/1, 547/2, 548/1, 548/2, 549/1, 549/2, 550/1, 550/2, 551/1, 551/2, 552/1, 552/4, 552/5, 552/6, 553/3, 553/4, 553/5, 553/6, 554/1, 554/2, 554/3, 554/4, 555/1, 555/2, 556/1, | |
|--|--|--|--|

| | | | |
|--|--|---|--|
| | | <p>556/2, 556/3, 556/4, 556/5, 556/6, 557/1, 557/2, 557/3, 557/4, 557/5, 557/6, 558/1, 558/2, 559/1, 559/2, 560/1, 560/2, 560/61, 560/62, 561/1, 561/2, 562/3, 562/4, 562/5, 562/6, 563/3, 563/4, 563/5, 563/6, 564/1, 564/2, 565/3, 565/4, 565/5, 565/6, 566/1, 566/2, 566/3, 566/4, 567/1, 567/2, 567/3, 567/4, 568/1, 568/2, 569/1, 569/2, 569/3, 569/4, 570/1, 570/2, 571/1, 571/2, 571/3, 571/4, 572/1, 572/2, 573/1, 573/2, 574/1, 574/2, 575/1, 575/2, 576/1, 576/2, 577/1, 577/2, 578/1, 578/2, 579/3, 579/4, 579/5, 579/6, 580/1, 580/2, 581/1, 581/2, 582/1, 582/2, 583/1, 583/2, 584/1, 584/2, 585/1, 585/2, 586/5, 586/6, 587/1, 587/2, 588/1, 588/2, 906, 917, 918, 928, 930, 931, 933, 952, 953, 954, 956, 957, 958, 959, 960, 961, 962, 963, 965, 966, 967, 968, 969,</p> <p>Obwód Marysin dz.: 1, 10, 100, 100/51, 101, 102, 103/1, 103/2, 103/3, 104, 105/1, 105/2, 106/3, 106/4, 106/5, 106/6, 107, 108/1, 108/2, 108/3, 108/4, 109/1, 109/2, 11/1, 11/2, 12, 124/4, 124/5, 13, 14, 15, 16/1, 16/2, 160/1, 162/1, 163/1, 163/2, 164/1, 165/3, 165/4, 166/1, 167/10, 167/5, 167/6, 167/7, 167/8, 167/9, 168/3, 168/4, 168/5, 17/1, 17/2, 18/1, 18/2, 18/3, 18/4, 19/1, 19/10, 19/2, 19/3, 19/4, 19/5, 19/6, 19/7, 19/8, 19/9, 2, 20, 21/1, 21/2, 22/1, 22/2, 23, 24, 25, 26, 27/1, 27/2, 27/3, 27/4, 28, 29, 3/1, 3/2, 3/3, 30, 31, 32, 33/1, 33/2, 33/3, 34, 35, 36, 37, 38/1, 38/2, 39/1, 39/2, 4, 40/3, 40/4, 40/5, 40/6, 40/7, 40/8, 41/1, 41/2, 41/3, 42/4, 42/5, 43, 44, 45, 46, 47/1, 47/2, 48, 49, 5, 50, 505, 509, 51, 510, 516, 52, 523, 524, 525, 526, 527, 528, 529, 53, 530, 531, 532, 533, 534, 535, 536, 536A, 537, 538, 539, 54/1, 54/2, 54/3, 540, 541, 542, 543, 544, 545, 546, 547, 55,</p> | |
|--|--|---|--|

| | | | |
|--|--|--|--|
| | | <p>56/1, 56/2, 57/1, 57/2, 58/1, 58/2, 59/1, 59/2, 6, 60/1, 60/2, 61/10, 61/3, 61/4, 61/5, 61/6, 61/7, 61/8, 61/9, 62/1, 62/2, 62/3, 63/1, 63/2, 64/1, 64/2, 65/1, 65/2, 65/3, 66/1, 66/2, 66/3, 67/1, 67/2, 67/3, 68/1, 68/2, 68/3, 69/1, 69/2, 69/3, 69/4, 7, 70/1, 70/2, 71/1, 71/2, 72/10, 72/11, 72/12, 72/13, 72/17, 72/9, 73/1, 73/2, 74/1, 74/2, 75/1, 75/2, 76/1, 76/2, 77/1, 77/2, 78/1, 78/2, 79/3, 79/4, 79/5, 79/6, 8, 80/1, 80/2, 81/1, 81/2, 81/3, 81/4, 81/5, 81/6, 81/7, 81/8, 81/9, 82/3, 82/4, 82/5, 82/6, 82/7, 82/8, 82/9, 83/3, 83/4, 83/5, 83/6, 83/7, 83/8, 84/1, 84/2, 85/1, 85/2, 86/3, 86/4, 86/5, 86/6, 87/1, 87/2, 87/3, 87/4, 88/1, 88/2, 88/3, 88/4, 89/1, 89/2, 89/3, 89/4, 9, 90/1, 90/2, 91/1, 91/2, 92/1, 92/2, 93/1, 93/2, 94/1, 94/2, 95/1, 95/10, 95/2, 95/3, 95/4, 95/5, 95/6, 95/7, 95/8, 95/9, 96/1, 96/2, 96/3, 97, 98/1, 98/2, 98/51, 99/1, 99/2, 271, 272, 273/1, 273/2, 274/1, 274/2, 274/3, 275/1, 275/2, 276/1, 276/2, 277/1, 277/2, 277/3, 278, 279/1, 279/2, 280/10, 280/11, 280/12, 280/9, 281/10, 281/2, 281/4, 281/5, 281/6, 281/7, 281/8, 281/9, 282/1, 282/2, 283/1, 283/2, 284/1, 284/2, 284/3, 284/4, 285/1, 285/2, 285/3, 285/4, 286/1, 286/2, 287/1, 287/2, 288/1, 288/2, 289/1, 289/2, 290/1, 290/2, 291/1, 291/2, 292/1, 292/2, 293, 294/1, 294/2, 294/3, 500, 501, 502, 509</p> <p>Obwód Niedźwiedzia Góra dz.: 14, 15, 16, 17, 18, 19, 20/1, 20/2, 21, 22, 23/1, 23/2, 24, 25, 26/1, 26/2, 27/1, 27/2, 28/1, 28/2, 280, 283, 285, 286, 287, 288, 289, 29, 30/1, 30/2, 31, 32, 33, 34/1, 34/2, 34/3, 34/4, 35/3, 35/4, 35/5, 35/6, 36, 37, 38, 39, 40/8, 40/9, 41, 42, 43, 44/1, 44/2, 45/1, 45/2, 45/3, 45/4, 46/1, 46/2, 46/3, 47, 48/1, 48/2, 48/3, 49, 50/1, 50/2, 51, 52, 54, 55/1, 55/2</p> | |
|--|--|--|--|

| Dotyczące monitoringu stanu przedmiotów ochrony oraz realizacji celów działań ochronnych | | | |
|--|---|---|--------------------|
| 6410 Zmiennowilgotne łąki trzęślicowe (<i>Molinion</i>) | <p>- Obserwacja zmian i reakcji siedliska na wprowadzone zabiegi ochronne Określenie zachowanej w wyniku zabiegów ochronnych powierzchni siedliska w obszarze.</p> <p>Wykonanie w najbardziej reprezentatywnych płatach siedliska zdjęć fitosocjologicznych o pow. 25 m² i dokonanie analizy w zakresie oceny wskaźników struktury i funkcji.</p> <p>Wskaźniki struktury i funkcji podlegające ocenie to:</p> <ul style="list-style-type: none"> - gatunki charakterystyczne - gatunki ekspansywne roślin zielnych - ekspansja krzewów i podrostu drzew. - Ponadto dla każdego zdjęcia ustalenie sposobu użytkowania (terminy koszenia). Wybór lokalizacji zdjęć fitosocjologicznych będzie poprzedzony przeglądem terenowym w trakcie realizacji planu w celu wytypowania powierzchni najlepiej reprezentujących stan zachowania siedliska w obszarze. <p>uwzględniających jego lokalne zróżnicowanie, ilustrujące przemiany jakim ono podlega.</p> | Wybór lokalizacji zdjęć fitosocjologicznych w obrębie wszystkich działek objętych działaniami obligatoryjnymi i fakultatywnymi | RDOŚ w Lublinie |
| | <p>Monitoring parametru struktura i funkcje, ocena wskaźników w oparciu o wytyczne GIOS:</p> <ul style="list-style-type: none"> - Zachowanie właściwych wartości kluczowych wskaźników siedliska przyrodniczego w płatach łąk | <p>Transekt 1 (o wymiarach 200 x 10 m), współrzędne wierzchołków:</p> <ul style="list-style-type: none"> a) 816192, 318613; b) 816192, 318603; c) 815992, 318603; d) 815992, 318613. <p>Transekt 4 (o wymiarach 200 x 10 m), współrzędne wierzchołków:</p> <ul style="list-style-type: none"> a) 816766, 318011; b) 816770, 318020; | |

| | |
|---|---|
| <p>użytkowanych ekstensywnie (dwukośnych i jednokośnych)</p> | <p>c) 816950, 317933; d) 816946, 317924.</p> <p>Transekt 5 (o wymiarach 200 x 10 m), współrzędne wierzchołków: a) 816418, 317637; b) 816421, 317627; c) 816325, 317598; d) 816322, 317608.</p> |
| <p>Monitoring parametru struktura i funkcje, ocena wskaźników w oparciu o wytyczne GIOS: Poprawa jakości wskaźnika „Ekspansywne gatunki roślin zielnych”, którego obniżone wartości są skutkiem zaniechania użytkowania niektórych płatów siedliska</p> | <p>Transekt 8 (o wymiarach 200 x 10 m), współrzędne wierzchołków: a) 818035, 317582; b) 818038, 317572; c) 817845, 317519; d) 817843, 317592.</p> <p>Transekt 9 (o wymiarach 100 x 10 m), współrzędne wierzchołków: a) 818399, 318042; b) 818408, 318037; c) 818356, 317951; d) 818348, 317956.</p> <p>Transekt 10 (o wymiarach 100 x 10 m), współrzędne wierzchołków: a) 818378, 318067; b) 818387, 318062; c) 818335, 317977; d) 818327, 317982.</p> <p>Transekt 11 (o wymiarach 200 x 10 m), współrzędne wierzchołków: a) 818063, 318675; b) 818068, 318684; c) 818247, 318595; d) 818242, 318586.</p> <p>Transekt 13 (o wymiarach 200 x 10 m), współrzędne wierzchołków: a) 820, 317806; b) 820817, 317796; c) 820625, 317741; d) 820622, 317750.</p> <p>Transekt 16 (o wymiarach 200 x 10 m), współrzędne wierzchołków: a) 820629, 319508; b) 820631, 319518; c) 820826, 319474; d) 820824, 319465.</p> <p>Transekt 21 (o wymiarach 200 x 10 m), współrzędne wierzchołków: a) 827673, 319321; b) 827675, 319312; c) 827479, 319272; d) 827477, 319282.</p> <p>Transekt 17 (o wymiarach 200 x 10 m), współrzędne wierzchołków: a) 827673, 319321;</p> |

| | | | |
|--|--|---|--------------------|
| | | b) 827675, 319312; c) 827479, 319272; d) 827477, 319282. | |
| 6510 Nizowe i górskie świeże łąki użytkowane ekstensywnie (<i>Arrhenatherion elatioris</i>) | <p>- Obserwacja zmian i reakcji siedliska na wprowadzone zabiegi ochronne Określenie zachowanej w wyniku zabiegów ochronnych powierzchni siedliska w obszarze.</p> <p>Wykonanie w lipcu co najmniej 10 zdjęć fitosocjologicznych o pow. 25 m² i dokonanie analizy w zakresie oceny wskaźników struktury i funkcji.</p> <p>Wskaźniki struktury i funkcji podlegające ocenie to:</p> <ul style="list-style-type: none"> - gatunki charakterystyczne - gatunki ekspansywne roślin zielnych - ekspansja krzewów i podrostu drzew. - Ponadto dla każdego zdjęcia ustalenie sposobu użytkowania (terminy koszenia). Wybór lokalizacji zdjęć fitosocjologicznych będzie poprzedzony przeglądem terenowym w pierwszym roku obowiązywania planu w celu wytypowania powierzchni najlepiej reprezentujących stan zachowania siedliska w obszarze. <p>uwzględniających jego lokalne zróżnicowanie, ilustrujące przemiany jakim ono podlega.</p> | <p>Działanie dotyczy płatów siedliska przyrodniczego:</p> <p>Obręb Komarów Osada dz.: 59, 60, 61, 62/1, 62/2, 63, 64, 65, 66, 67, 68, 69, 70, 73/1, 73/2, 73/3, 75, 76, 77, 31, 33, 100, 101, 102, 57, 84, 86/1, 86/2, 86/3, 87, 89, 90, 91, 92/1, 92/2, 93/1, 93/2, 94, 95, 96/1, 96/2, 97/1, 97/2, 97/3, 98, 99, 34,</p> <p>Obręb Zubowice dz.: 299/1, 299/2, 300, 301/1, 301/2, 302, 303/2, 303/3, 303/4, 304/1, 304/2</p> <p>Obręb Tuczap dz.: 35/5, 35/6, 36/1, 36/2, 37/18, 127</p> | RDOS w Lublinie |
| | <p>Monitoring parametru Struktura i funkcje, ocena wskaźników w oparciu o wytyczne GIOS:</p> <ul style="list-style-type: none"> - Zachowanie właściwych wartości kluczowych wskaźników siedliska przyrodniczego w | <p>Transekt 7 (o wymiarach 200 x 10 m), współrzędne wierzchołków:</p> <p>a) 817065, 317292; b) 817071, 317283; c) 816902, 317176; d) 816897, 317184.</p> | |

| | | | |
|--|---|---|------------------------|
| | <p>płatach łąk użytkowanych ekstensywnie (dwukośnych i jednokośnych)</p> | <p>Transekt 14 (o wymiarach 200 x 10 m), współrzędne wierzchołków: a) 822999, 317417; b) 823000, 317407; c) 822803, 317376; d) 822801, 317386.</p> | |
| <p>7210 Torfowiska nakredowe (<i>Cladietum marisci</i>, <i>Caricetum buxbaumii</i>, <i>Schoenetum nigricantis</i>)</p> | <p>- Obserwacja zmian i reakcji siedliska na wprowadzone zabiegi ochronne Określenie zachowanej w wyniku zabiegów ochronnych powierzchni płatów roślinności z udziałem marzycy czarniawej <i>Schoenus nigricans</i> Wykonanie w lipcu co najmniej 10 zdjęć fitosocjologicznych o pow. 25 m² i dokonanie analizy w zakresie oceny wskaźników struktury i funkcji. Wskaźniki struktury i funkcji podlegające ocenie to: - gatunki charakterystyczne - gatunki ekspansywne roślin zielnych - ekspansja krzewów i podrostu drzew. - Wskazane zastosowanie precyzyjnej metody oceny udziału poszczególnych gatunków (np. skala Londo) Monitoring parametru Struktura i funkcje, ocena wskaźników w oparciu o wytyczne GIOS: - Poprawa jakości wskaźnika „Ekspansywne gatunki roślin zielnych”, którego obniżone wartości są skutkiem braku użytkowania (w tym braku wypalania), w szczególności na rozpoznanych</p> | <p>Działanie dotyczy płatów siedliska przyrodniczego: Obręb Komarów Dolny dz.: 260,261, 262,263 Obręb Komarów Osada dz.:46 Obręb Antoniówka Komarowska dz.: 737 Obręb Śniatycze dz.: 228/2, 504</p> <p>Transekt 5 (o wymiarach 100 x 10 m), współrzędne wierzchołków: a) 816418, 317637; b) 816421, 317627; c) 816325, 317598; d) 816322, 317608; (transekt obejmuje fragment płatu 6410_W6) Transekt 2 (o wymiarach 100 x 10 m), współrzędne wierzchołków: a) 816739, 318477; b) 816748, 318472; c) 816699, 318386;</p> | <p>RDOŚ w Lublinie</p> |

| | | | |
|---|---|--|-----------------|
| | fragmentach o szczególnych walorach | <p>d) 816687, 318392; (transekt obejmuje fragment płatu 7230_W1) Transekt 3 (o wymiarach 100 x 10 m), współrzędne wierzchołków: a) 816996, 318469; b) 817004, 318491; c) 816953, 318405; d) 816944, 318410; (transekt obejmuje fragment płatu 7230_W1) Transekt 9 (o wymiarach 100 x 10 m), współrzędne wierzchołków: a) 818399, 318042; b) 818408, 318037; c) 818356, 317951; d) 818348, 317956.</p> <p>Transekt 10 (o wymiarach 100 x 10 m), współrzędne wierzchołków: a) 818378, 318067; b) 818387, 318062; c) 818335, 317977; d) 818327, 317982; (transekt obejmuje fragment płatu 7230_W4 oraz fragment płatu 6410_W9) Transekt 16 (o wymiarach 200 x 10 m), współrzędne wierzchołków: a) 820629, 319508; b) 820631, 319518; c) 820826, 319474; d) 820824, 319465; (transekt obejmuje fragment płatu 7230_W5 oraz fragment płatu 6410_W11)</p> | |
| 7230 Górskie i nizinne torfowiska zasadowe o charakterze młak, turzycowisk i mechowisk | <p>Obserwacja zmian i reakcji siedliska na wprowadzone zabiegi ochronne Określenie zachowanej w wyniku zabiegów ochronnych powierzchni siedliska w obszarze. Wykonanie w lipcu co najmniej 30 zdjęć fitosocjologicznych o pow. 25 m² i dokonanie analizy w zakresie oceny wskaźników struktury i funkcji. Wskaźniki struktury i funkcji podlegające ocenie to: - - gatunki charakterystyczne</p> | <p>Wszystkie płaty siedliska przyrodniczego w obszarze. Działanie dotyczy płatów siedliska przyrodniczego:</p> <p>Obręb Antoniówka Komarowska dz.: 737</p> <p>Obręb Komarów Osada dz. 20/3, 21/1, 21/2, 25, 28, 30, 32, 36, 37, 38, 39, 40, 41, 42, 43, 44, 45, 46, 48, 49, 50, 51, 52, 53, 54, 55, 56, 57</p> <p>Obręb Śniatycze dz.: 9, 510, 1561, 504, 228/2, 233/12, 538, 639, 640, 641, 648, 651, 691, 693, 694, 695, 704, 705, 709, 711,</p> | RDOŚ w Lublinie |

| | | | |
|--|--|--|--|
| | <p>- gatunki ekspansywne roślin zielnych</p> <p>- ekspansja krzewów i podrostu drzew.</p> <p>Ponadto dla każdego zdjęcia ustalenie sposobu użytkowania (terminy koszenia). Wybór lokalizacji zdjęć fitosocjologicznych będzie poprzedzony przeglądem terenowym w pierwszym roku obowiązywania planu w celu wytypowania powierzchni najlepiej reprezentujących stan zachowania siedliska w obszarze.</p> <p>uwzględniających jego lokalne zróżnicowanie, ilustrujące przemiany jakim ono podlega.</p> <p>Monitoring parametru Struktura i funkcje, ocena wskaźników w oparciu o wytyczne GIOS:</p> <p>- Poprawa jakości wskaźnika „Ekspansywne gatunki roślin zielnych”, którego obniżone wartości są skutkiem braku użytkowania (w tym braku wypalania), w szczególności na rozpoznanych fragmentach o szczególnych walorach</p> | <p>712, 716, 719, 745, 748, 749, 749/1, 750, 754, 761, 762, 764, 765, 766, 792, 793, 794, 795/1, 795/2, 796</p> <p>Obręb Dub:</p> <p><u>Ark.2</u></p> <p>dz.:413,414,.415,416,417,418, 419, 420, 421,422,423, 424, 425, 427, 428,429,430, 431, 432, 433, 434, 435, 436, 469, 473.</p> <p><u>Ark.3</u></p> <p>dz.:206/1,206/2,207/3,207/4,207/5, 207/6,208/3,208/4, 208/5,208/6, 209/3,209/4,209/5,209/6,210/3, 210/4,210/5,210/6,211, 212/1, 212/2, 212/3, 212/4, 212/5, 213/1, 213/2, 214, AR_3.215/2, 462,</p> <p><u>Ark.4</u></p> <p>dz.:2,3, 4,7,35,36, 38</p> <p>Obręb Perespa dz.: 245, 246, 247, 248, 249, 916</p> <p>Transekt 2 (o wymiarach 100 x 10 m), współrzędne wierzchołków: a) 816739, 318477; b) 816748, 318472; c) 816699, 318386; d) 816687, 318392;</p> <p>Transekt 3 (o wymiarach 100 x 10 m), współrzędne wierzchołków: a) 816996, 318469; b) 817004, 318491; c) 816953, 318405; d) 816944, 318410.</p> <p>Transekt 6 (o wymiarach 200 x 10 m), współrzędne wierzchołków: a) 816754, 317803; b) 816761, 317810; c) 816889, 317656; d) 816882, 317650.</p> <p>Transekt 9 (o wymiarach 100 x 10 m), współrzędne wierzchołków: a) 818399, 318042; b) 818408, 318037; c) 818356, 317951; d) 818348, 317956.</p> <p>Transekt 10 (o wymiarach 100 x 10</p> | |
|--|--|--|--|

| | | | |
|--|--|---|-----------------|
| | | <p>m), współrzędne wierzchołków: a) 818378, 318067; b) 818387, 318062; c) 818335, 317977; d) 818327, 317982</p> <p>Transekt 16 (o wymiarach 200 x 10 m), współrzędne wierzchołków: a) 820629, 319508; b) 820631, 319518; c) 820826, 319474; d) 820824, 319465.</p> <p>Transekt 18 (o wymiarach 200 x 10 m), współrzędne wierzchołków: a) 824882, 319815; b) 824892, 319815; c) 824879, 319615; d) 824869, 319616.</p> <p>Transekt 19 (o wymiarach 200 x 10 m), współrzędne wierzchołków: a) 825233, 320479; b) 825241, 320470; c) 825130, 320304; d) 825121, 320310.</p> <p>Transekt 20 (o wymiarach 200 x 10 m), współrzędne wierzchołków: a) 825301, 320720; b) 825310, 320722; c) 825340, 320524; d) 825331, 320522.</p> <p>Transekt 15 (o wymiarach 200 x 10 m), współrzędne wierzchołków: a) 821520, 319092; b) 821527, 319086; c) 821400, 318932; d) 821392, 318938.</p> <p>Transekt 12 (o wymiarach 200 x 10 m), współrzędne wierzchołków: a) 819774, 318515; b) 819779, 318523; c) 81952, 318424; d) 81947, 318415.</p> | |
| 1617 Starodub łąkowy (<i>Angelica palustris</i>) | <p>Monitoring parametrów: Populacja oraz Siedlisko, ocena wskaźników w oparciu o wytyczne GIOS:</p> <ul style="list-style-type: none"> - Zachowanie charakterystycznych cech siedliska gatunku na wszystkich zidentyfikowanych | <p>Transekt 1 (o wymiarach 200 x 10 m), współrzędne wierzchołków: a) 816192, 318613; b) 816192, 318603; c) 815992, 318603; d) 815992, 318613.</p> | RDOŚ w Lublinie |

| | | | |
|--|----------------------|--|--|
| | stanowiskach gatunku | <p>Transekt 4 (o wymiarach 200 x 10 m), współrzędne wierzchołków: a) 816766, 318011; b) 816770, 318020; c) 816950, 317933; d) 816946, 317924.</p> <p>Transekt 7 (o wymiarach 200 x 10 m), współrzędne wierzchołków: a) 817065, 317292; b) 817071, 317283; c) 816902, 317176; d) 816897, 317184.</p> <p>Transekt 5 (o wymiarach 100 x 10 m), współrzędne wierzchołków: a) 816418, 317637; b) 816421, 317627; c) 816325, 317598; d) 816322, 317608.</p> <p>Transekt 8 (o wymiarach 200 x 10 m), współrzędne wierzchołków: a) 818035, 317582; b) 818038, 317572; c) 817845, 317519; d) 817843, 317592.</p> <p>Transekt 9 (o wymiarach 100 x 10 m), współrzędne wierzchołków: a) 818399, 318042; b) 818408, 318037; c) 818356, 317951; d) 818348, 317956.</p> <p>Transekt 10 (o wymiarach 100 x 10 m), współrzędne wierzchołków: a) 818378, 318067; b) 818387, 318062; c) 818335, 317977; d) 818327, 317982.</p> <p>Transekt 11 (o wymiarach 200 x 10 m), współrzędne wierzchołków: a) 818063, 318675; b) 818068, 318684; c) 818247, 318595; d) 818242, 318586.</p> <p>Transekt 13 (o wymiarach 200 x 10 m), współrzędne wierzchołków: a) 820, 317806; b) 820817, 317796; c) 820625, 317741; d) 820622, 317750.</p> <p>Transekt 16 (o wymiarach 200 x 10 m), współrzędne wierzchołków: a) 820629, 319508; b) 820631, 319518; c) 820826, 319474; d) 820824, 319465.</p> | |
|--|----------------------|--|--|

| | | | |
|---|--|--|-----------------|
| | | <p>Transekt 19 (o wymiarach 200 x 10 m), współrzędne wierzchołków: a) 825233, 320479; b) 825241, 320470; c) 825130, 320304; d) 825121, 320310.</p> <p>Transekt 20 (o wymiarach 200 x 10 m), współrzędne wierzchołków: a) 825301, 320720; b) 825310, 320722; c) 825340, 320524; d) 825331, 320522.</p> <p>Transekt 21 (o wymiarach 200 x 10 m), współrzędne wierzchołków: a) 827673, 319321; b) 827675, 319312; c) 827479, 319272; d) 827477, 319282.</p> <p>Transekt 17 (o wymiarach 200 x 10 m), współrzędne wierzchołków: a) 827673, 319321; b) 827675, 319312; c) 827479, 319272; d) 827477, 319282.</p> <p>Transekt 14 (o wymiarach 200 x 10 m), współrzędne wierzchołków: a) 822999, 317417; b) 823000, 317407; c) 822803, 317376; d) 822801, 317386.</p> | |
| 1903 Lipiennik Loesela (<i>Liparis loeselii</i>) | <p>Monitoring parametrów: Populacja oraz Siedlisko, ocena wskaźników w oparciu o wytyczne GIOS:</p> <ul style="list-style-type: none"> - Zachowanie charakterystycznych cech siedliska gatunku na dwóch znanych stanowiskach gatunku | <p>Transekt 2 (o wymiarach 100 x 10 m), współrzędne wierzchołków: a) 816739, 318477; b) 816748, 318472; c) 816699, 318386; d) 816687, 318392.</p> <p>Transekt 29 (o wymiarach 100 x 10 m), współrzędne wierzchołków: a) 816532, 318536; b) 816535, 318545; c) 816721, 318471; d).816718, 318462.</p> <p>Transekt 16 (o wymiarach 200 x 10 m), współrzędne wierzchołków: a) 820629, 319508; b) 820631, 319518; c) 820826, 319474; d) 820824, 319465.</p> | RDOŚ w Lublinie |
| 1059 Modraszek Teleius (<i>Maculinea teleius</i>) | <p>Monitoring parametrów: Populacja oraz Siedlisko, ocena wskaźników w oparciu o wytyczne GIOS:</p> <ul style="list-style-type: none"> - Utrzymanie w dobrym stanie zachowania | <p>Transekt 22 (łamana złożona z 3 odcinków), współrzędne punktów: 814894, 319203; 815040, 319009; 815785, 318831; 816287, 318474.</p> <p>Transekt 23 (łamana złożona z 2</p> | RDOŚ w Lublinie |

| | | | |
|--|--|---|-----------------|
| | kluczowych cech siedliska gatunku (wskaźnik „baza pokarmowa”) jako gwarancja dobrej kondycji populacji, poprzez działania ochronne na potrzeby ochrony łąk (siedlisk przyrodniczych 6410 i 6510) | <p>odcinków), współrzędne punktów: 818276, 318423; 818328, 318087; 818399, 317927.</p> <p>Transekt 24 (łamana złożona z 3 odcinków), współrzędne punktów: 819511, 318248; 820020, 318258; 820585, 318138.</p> <p>Transekt 25 (łamana złożona z 3 odcinków), współrzędne punktów: 824937, 316829; 824907, 316434; 825215, 316596; 825377, 315997.</p> | |
| 1060 Czerwończyk nieparek (<i>Lycaena dispar</i>) | <p>Monitoring parametrów: Populacja oraz Siedlisko, ocena wskaźników w oparciu o wytyczne GIOS:</p> <ul style="list-style-type: none"> - Zachowanie aktualnej struktury krajobrazu doliny, która jednak nie gwarantuje poprawy oceny wskaźników populacji gatunku, decydujących o niskiej ocenie stanu ochrony | <p>Transekt 22 (łamana złożona z 3 odcinków), współrzędne punktów: 814894, 319203; 815040, 319009; 815785, 318831; 816287, 318474.</p> | RDOŚ w Lublinie |
| 1061 Modraszek nausitous (<i>Maculinea nausithous</i>) | <p>Monitoring parametrów: Populacja oraz Siedlisko, ocena wskaźników w oparciu o wytyczne GIOS:</p> <ul style="list-style-type: none"> - Utrzymanie w dobrym stanie zachowania kluczowych cech siedliska gatunku (wskaźnik „baza pokarmowa”) jako gwarancja dobrej kondycji populacji, poprzez działania ochronne na potrzeby ochrony łąk (siedlisk przyrodniczych 6410 i 6510) | <p>Transekt 22 (łamana złożona z 3 odcinków), współrzędne punktów: 814894, 319203; 815040, 319009; 815785, 318831; 816287, 318474.</p> <p>Transekt 23 (łamana złożona z 2 odcinków), współrzędne punktów: 818276, 318423; 818328, 318087; 818399, 317927.</p> <p>Transekt 24 (łamana złożona z 3 odcinków), współrzędne punktów: 819511, 318248; 820020, 318258; 820585, 318138.</p> <p>Transekt 25 (łamana złożona z 3 odcinków), współrzędne punktów: 824937, 316829; 824907, 316434; 825215, 316596; 825377, 315997.</p> | RDOŚ w Lublinie |

| | | | |
|---|--|--|----------------------------|
| <p>1071 Strzępotek edypus (<i>Coenonympha oedippus</i>)</p> | <p>Monitoring parametrów: Populacja oraz Siedlisko, ocena wskaźników w oparciu o wytyczne GIOS: - Zachowanie siedliska gatunku w aktualnym właściwym stanie ochrony poprzez ochronę bierną</p> | <p>Transekt 23 (łamana złożona z 3 odcinków), współrzędne punktów: 318480, 816800; 318512, 817400; 318419, 817413; 318403, 817221</p> <p>Transekt 24 (łamana złożona z 3 odcinków), współrzędne punktów: 318088, 818308; 318072, 818409; 317924, 818359; 318004, 818247.</p> <p>Transekt 25 (łamana złożona z 3 odcinków), współrzędne punktów: 318602, 819806.; 318375, 819838; 318379, 819912; 318606, 819870.</p> <p>Transekt 26 (łamana złożona z 3 odcinków), współrzędne punktów: 319490, 820624; 319545, 820653' 319507; 820831; 319391, 820783.</p> <p>Transekt 27 (łamana złożona z 1 odcinka), współrzędne punktów: 319048, 821365; 319114, 822087</p> | <p>RDOŚ w Lublinie</p> |
| <p>4038 Czerwończyk fioletek (<i>Lycaena helle</i>)</p> | <p>Monitoring parametrów: Populacja oraz Siedlisko, ocena wskaźników w oparciu o wytyczne GIOS: - Utrzymanie w dobrym stanie zachowania kluczowych cech siedliska gatunku (wskaźnik „baza pokarmowa”) jako gwarancja dobrej kondycji populacji, poprzez działania ochronne na potrzeby ochrony łąk (siedlisk przyrodniczych 6410 i 6510)</p> | <p>Transekt 22 (łamana złożona z 3 odcinków), współrzędne punktów: 814894, 319203; 815040, 319009; 815785, 318831; 816287, 318474.</p> <p>Transekt 23 (łamana złożona z 2 odcinków), współrzędne punktów: 818276, 318423; 818328, 318087; 818399, 317927.</p> <p>Transekt 24 (łamana złożona z 3 odcinków), współrzędne punktów: 819511, 318248; 820020, 318258; 820585, 318138.</p> <p>Transekt 25 (łamana złożona z 3 odcinków), współrzędne punktów: 824937, 316829; 824907, 316434; 825215, 316596;</p> | <p>RDOŚ w Lublinie</p> |

| | | | |
|---|---|---|--------------------|
| | | 825377, 315997. | |
| Dotyczące uzupełnienia stanu wiedzy o przedmiotach ochrony i uwarunkowaniach ich ochrony | | | |
| 7210 Torfowiska nakredowe (<i>Cladietum marisci, Caricetum buxbaumii, Schoenetum nigrlicantis</i>) | <p>Szczegółowe rozpoznanie warunków wodnych w obszarze torfowiska.</p> <p>W związku z obserwowanymi zmianami w stopniu uwodnienia siedlisk 7210 i 7230 należy pozyskać wiedzę na temat zmienności poziomu wód gruntowych w płatach siedliska (odwierty</p> <p>za pomocą świdra ręcznego puszkiowego do wiercenia otworów w gruncie, założenie piezometru)</p> <p>Minimalna ilość obserwacji 6 x w roku. Ponadto pomiar podstawowych parametrów fizyczno-chemicznych wód gruntowych: PEW, pH, temperatura, redox, azotany (4 x w roku, w typowych porach: wiosna, lato, jesień, zima). Pomiarów należy dokonać w każdym wyróżnionym płacie siedliska (równoległe opis roślinności metodami fitosocjologicznymi). Celem zadania jest ustalenie czy zmienny poziom wód gruntowych ma wpływ na stan zachowania siedliska.</p> | <p>Działanie dotyczy płatów siedliska przyrodniczego: Obręb Komarów Dolny dz.: 260,261, 262,263</p> <p>Obręb Komarów Osada dz.:46 Obręb Antoniówka Komarowska dz.: 737</p> <p>Obręb Śniatycze dz.: 228/2, 5043.</p> | RDOŚ w Lublinie |

| | | | |
|--|---|---|------------------------|
| <p>7230</p> <p>Górskie i nizinne torfowiska zasadowe o charakterze młak, turzycowisk i mechowisk</p> | <p>Szczegółowe rozpoznanie warunków wodnych w obszarze torfowiska</p> <p>W związku z obserwowanymi zmianami w stopniu uwodnienia siedlisk 7210 i 7230 należy pozyskać wiedzę na temat zmienności poziomu wód gruntowych w płatach siedliska (za pomocą świdra ręcznego puszkowego do wiercenia otworów w gruncie, założenie piezometru) Minimalna ilość obserwacji 6 x w roku. Ponadto pomiar podstawowych parametrów fizyczno-chemicznych wód gruntowych: PEW, pH, temperatura, redoks, azotany (4 x w roku, w typowych porach: wiosna, lato, jesień, zima). Pomiarów należy dokonać w każdym wyróżnionym płacie siedliska (równoległe opis roślinności metodami fitosocjologicznymi). Celem zadania jest ustalenie czy zmienny poziom wód gruntowych ma wpływ na stan zachowania siedliska.</p> | <p>Wszystkie płaty siedliska przyrodniczego w obszarze. Działanie dotyczy płatów siedliska przyrodniczego:</p> <p>Obręb Antoniówka Komarowska dz.: 737</p> <p>Obręb Komarów Osada dz. 20/3, 21/1, 21/2, 25, 28, 30, 32, 36, 37, 38, 39, 40, 41, 42, 43, 44, 45, 46, 48, 49, 50, 51, 52, 53, 54, 55, 56,57</p> <p>Obręb Śniatycze dz.: 9, 510, 1561, 504, 228/2, 233/12, 538, 639, 640, 641, 648, 651, 691, 693, 694, 695, 704, 705, 709, 711, 712, 716, 719, 745, 748, 749, 749/1, 750, 754, 761, 762, 764, 765, 766, 792, 793, 794, 795/1, 795/2, 796</p> <p>Obręb Dub:</p> <p><u>Ark.2</u></p> <p>dz.:413,414, 415,416, 417,418, 419, 420,421,422,423,424,425, 427,428,429,430,431,432,433,434, 435,436,469,473</p> <p><u>Ark.2</u></p> <p>dz.:206/1,206/2,207/3,207/4, 207/5, 207/6, 208/3,208/4,208/5,208/6, 209/3,209/4,209/5,209/6,210/3, 210/4,210/5,210/6,211, 212/1, 212/2,212/3,212/4, 212/5,213/1, 213/2, 214,215/2, 462,</p> <p><u>Ark4</u></p> <p>dz.:2,3,4,7,35,36, 38</p> <p>Obręb Perespa dz.: 245, 246, 247, 248, 249, 916</p> | <p>RDOŚ w Lublinie</p> |
|--|---|---|------------------------|

| | | | |
|---|---|--------------|-----------------|
| 7140 Torfowiska przejściowe i trzęsawiska (przeważnie z roślinnością z Scheuchzerio-Caricetea;) | Inwentaryzacja obszaru pod kątem stwierdzenia obecności siedliska i jego stanu ochrony, nie później niż w 5 roku obowiązywania planu. | Cały Obszar. | RDOŚ w Lublinie |
|---|---|--------------|-----------------|