



ZINTEGROWANY SYSTEM ROLNICZEJ INFORMACJI RYNKOWEJ

# RYNEK OWOCÓW I WARZYW ŚWIEŻYCH

NR 50/2022

22.12.2022 r.

---

***Notowania za okres: 12.12 – 21.12.2022 r.***

---

Biuletyn tygodniowy.

Informacje zamieszczane w niniejszym biuletynie przekazywane są przez podmioty włączone do Zintegrowanego Systemu Rolniczej Informacji Rynkowej (ZSRIR).

Podstawy prawne:

- ustawa z dnia 30 marca 2001 r. o rolniczych badaniach rynkowych (Dz.U. 2015, poz. 1160 – tekst jednolity);
- rozporządzenie Ministra Rolnictwa i Rozwoju Wsi z dnia 8 marca 2021 r. w sprawie zbieranych danych rynkowych (Dz. U. z 2021 r., poz. 589).

# Spis treści

|   |    |
|---|----|
| <b>1. Ceny skupu – Instytut Ekonomiki Rolnictwa i Gospodarki Żywnościowej</b> ..... | 3  |
| 1.1. Ceny skupu netto w zakładach przetwórczych i chłodniach (zł/kg) .....          | 3  |
| 1.2. Ceny skupu netto warzyw i owoców w spółdzielniach ogrodnich (zł/kg) .....      | 4  |
| <b>2. Średnie tygodniowe ceny producenta – Krajowa Rada Izb Rolniczych</b> .....    | 6  |
| <b>3. Rynek hurtowy</b> .....   | 7  |
| 3.1. Cena warzyw na rynkach hurtowych .....   | 7  |
| 3.2. Cena owoców na rynkach hurtowych .....   | 8  |
| 3.3. Zmiana cen hurtowych dla wybranego asortymentu owoców i warzyw .....           | 9  |
| <b>4. Ceny jabłek – organizacje producentów</b> .....                               | 10 |
| 4.1. Ceny jabłek w skupie .....   | 10 |
| 4.2. Ceny jabłek w sprzedaży .....  | 10 |
| <b>5. Średnie ceny zakupu owoców i warzyw płacone przez sieci handlowe</b> .....    | 11 |
| <b>6. Wykresy – średnie ceny na rynkach hurtowych</b> .....                         | 12 |
| <b>7. Wykres – średnie ceny jabłek w Polsce w 2022 r.</b> .....                     | 13 |

## Dodatkowe informacje.

**1. Informacje dot. cen skupu dostarczane są przez IERiGŻ Zakład Ekonomiki Gospodarstw Rolnych i Ogrodnich**

**2. Informacje dot. cen producenta dostarczane są przez KRIR MRiRW**

**3. Informacje dot. cen hurtowych dostarczone są przez przedstawicieli niżej wymienionych rynków hurtowych i ośrodków doradztwa rolniczego.**

Warszawski Rolno-Spożywczy Rynek Hurtowy S.A. – **Bronisze** – [www.bronisze.com.pl](http://www.bronisze.com.pl); **Gięda** - Białystok  
Podlaskie Centrum Rolno Towarowe S.A. - <https://www.podlaskiecentrum.pl/>; **Lubelski Rynek Hurtowy S.A.**  
– **Lublin** – [www.elizowka.pl](http://www.elizowka.pl), **Wielkopolska Gildia Rolno-Ogrodnicza S.A.** – **Poznań** – [www.wgro.com.pl](http://www.wgro.com.pl);  
**Podkarpackie Centrum Hurtowe Agrohurt S.A.** – **Rzeszów** – [www.mgrt.rzeszow.pl](http://www.mgrt.rzeszow.pl); **Zachodniopomorskie  
Centrum Hurtowe Rolhurt-** [www.rolhurt.pl](http://www.rolhurt.pl), **Mewat Bydgoszcz** - [www.targowisko.mewat.pl](http://www.targowisko.mewat.pl), **Rolno-  
spożywczy rynek hurtowy-** <http://www.targapiast.com.pl/>, **Łódzki Rynek Hurtowy ZJAZDOWA S.A.**  
<https://zjazdowa.com.pl/>, **Radomska Gięda Rolna** - <https://rsrh-radom.pl/>, **Targowisko Miejskie  
Sandomierz** - <http://targowiskasandomierz.pl/>, **Kompleks Handlowy RYBITWY** - <https://khrybitwy.pl/>.

**4. Informacje dot. cen targowiskowych ziemniaków i cebuli dostarczone są przez pracowników ośrodków doradztwa rolniczego.**

# 1. Ceny skupu – Instytut Ekonomiki Rolnictwa i Gospodarki Żywnościowej

## 1.1. Ceny skupu netto w zakładach przetwórczych i chłodniach (zł/kg)

Ceny skupu netto w zakładach przetwórczych i chłodniach zbierane 19-20 XII 2022 r. (zł/kg)

| Województwa      | Cebula obrana | Kapusta biała | Buraki ćwikłowe | Pory          | Marchew na kostkę | Marchew na plastry | Jablka przemysłowe |
|------------------|---------------|---------------|-----------------|---------------|-------------------|--------------------|--------------------|
| dolnośląskie     |               |               |                 |               |                   |                    |                    |
| kujawsko-pomor.  |               | 0,95zł        | 0,65zł          |               |                   |                    |                    |
| kujawsko-pomor.  | 2,40zł        |               |                 | 1,45zł-1,50zł | 0,43zł            |                    |                    |
| kujawsko-pomor.  | 2,50zł        |               | 0,63zł          |               | 0,38-0,45zł       | 0,55zł             |                    |
| kujawsko-pomor.  |               |               |                 |               |                   |                    | 0,35-0,41zł        |
| lubelskie        | 2,40-2,60zł   |               |                 |               |                   | 0,53zł             |                    |
| lubelskie        |               |               |                 |               |                   |                    |                    |
| lubelskie        |               | 0,93zł        |                 |               |                   |                    |                    |
| lubelskie        |               |               | 0,64zł          |               |                   |                    |                    |
| lubuskie         |               |               |                 | 1,45zł-1,50zł |                   |                    |                    |
| łódzkie          |               |               |                 |               |                   |                    |                    |
| łódzkie          |               |               |                 |               |                   | 0,53zł             | 0,32-0,40zł        |
| małopolskie      |               | 0,94zł        |                 |               |                   |                    | 0,37zł-0,39zł      |
| mazowieckie      |               |               | 0,65zł          |               |                   |                    |                    |
| mazowieckie      | 2,30zł-2,45zł |               |                 |               | 0,45zł            |                    |                    |
| podkarpackie     |               |               |                 |               | 0,38-0,45zł       |                    | 0,40zł             |
| podkarpackie     |               |               | 0,64zł          |               |                   |                    |                    |
| podlaskie        |               |               |                 |               |                   |                    |                    |
| podlaskie        |               |               |                 |               |                   |                    |                    |
| śląskie          |               |               |                 |               |                   |                    |                    |
| świętokrzyskie   |               |               |                 |               |                   |                    |                    |
| wielkopolskie    |               |               |                 |               |                   |                    |                    |
| wielkopolskie    |               |               |                 |               |                   |                    |                    |
| zachodnio-pomor. | 2,45zł        | 0,97zł-1,00zł |                 | 1,50zł        |                   |                    |                    |
| średnio          | 2,44zł        | 0,96zł        | 0,64zł          | 1,48zł        | 0,38-0,44zł       | 0,54zł             | 0,34-0,39zł        |
| tydzień temu     | 2,47zł        | 0,76-0,90zł   | 0,55-0,62zł     | 1,48zł        | 0,38-0,44zł       | 0,54zł             | 0,34-0,39zł        |
| rok temu         | 1,55          | 0,50zł        | 0,29zł          | 1,20zł        | 0,30zł            | 0,40zł             | 0,50zł             |

Ceny zbierane w dniach: 19 - 20.12.2022 r.

## 1.2.Ceny skupu warzyw i owoców w spółdzielniach ogrodniczych (zł/kg)

| Ceny skupu netto warzyw i owoców w spółdzielniach ogrodniczych zbierane 19-20 XII 2022 r. |                 |             |                |                      |                      |                      |                      |                 |                |  |
|---|-----------------|-------------|----------------|----------------------|----------------------|----------------------|----------------------|-----------------|----------------|--|
| Województwo   | Buraki ćwikłowe | Cebula      | Czosnek/główka | Kapusta biała        | Kapusta czerwona     | Kapusta pekińska     | Kapusta włoska       | Kiszona kapusta | Ogórki kiszone |  |
| lubelskie   | 1,22            |             |                | 2,33                 | 2,40                 | 3,40 a               | 3,45                 | 4,10            |                |  |
| lubelskie   | 1,20            | 2,30        | 1,27           | 2,35                 | 2,80 a               | 3,50 a               |                      |                 | 5,55           |  |
| łódzkie   |                 | 2,45        | 1,25           | 3,70 a               | 2,45                 |                      | 3,44                 | 4,15            |                |  |
| łódzkie   | 1,20            | 2,35        |                | 2,35                 | 2,70 a               |                      |                      |                 | 5,40           |  |
| małopol.  | 1,25            |             | 1,22           | 2,30                 | 2,30                 | 3,50                 | 6,30 a               | 4,10            |                |  |
| małopol.  |                 | 2,05        |                |                      |                      | 3,45                 | 3,44                 | 4,00            |                |  |
| małopol.  | 1,20            |             | 1,20           | 2,30                 | 2,70 a               | 3,40                 | 3,45                 | 4,00            |                |  |
| małopol.  | 1,20            | 2,40        | 1,30           | 2,30                 | 2,70 a               | 3,55 a               | 6,40 a               |                 | 5,50           |  |
| mazowiec.   | 1,22            | 2,40        | 1,30           | 2,30                 | 2,40                 | 3,50 a               |                      | 4,10            | 5,30           |  |
| podkarp.  |                 | 2,30        |                | 3,60 a               | 2,45                 | 3,50                 | 6,35 a               | 4,00            |                |  |
| podkarp.  | 1,23            | 2,45        | 1,35           |                      | 2,70 a               |                      | 6,30 a               | 4,10            | 5,50           |  |
| <b>Cena średnia</b>   | <b>1,22</b>     | <b>2,34</b> | <b>1,27</b>    | <b>2,32 (3,65 a)</b> | <b>2,40 (2,72 a)</b> | <b>3,46 (3,49 a)</b> | <b>3,35 (6,34 a)</b> | <b>4,07</b>     | <b>5,45</b>    |  |
| <b>tydzień temu</b>   | <b>1,18</b>     | <b>2,26</b> | <b>1,28</b>    | <b>2,28 (3,63 a)</b> | <b>2,26(2,70 a)</b>  | <b>3,38 (3,48 a)</b> | <b>3,34 (6,28 a)</b> | <b>3,99</b>     | <b>5,40</b>    |  |
| <b>rok temu</b>   | <b>0,77</b>     | <b>0,81</b> | <b>1,11</b>    | <b>0,65</b>          | <b>1,05</b>          | <b>1,90</b>          | <b>2,44a</b>         | <b>2,70</b>     | <b>4,24</b>    |  |

| Województwo         | Pomidory spod osłon | Rzodkiewka/b | Koperek/b   | Szczypiorek/b | Natka pietruszki/b | Marchew     | Pieczarki   | Pietruszka  | Pory                 | Selery      | Ziemniaki   |
|---------------------|---------------------|--------------|-------------|---------------|--------------------|-------------|-------------|-------------|----------------------|-------------|-------------|
| lubelskie           |                     | 1,90         | 1,60        | 1,50          | 1,60               | 1,55        | 8,00        | 3,30        | 2,95                 | 2,75        | 1,25        |
| małopol.            | 7,10                | 1,85         | 1,65        | 1,45          | 1,50               | 1,55        | 8,10        | 3,00        | 2,60 a               | 2,70        |             |
| małopol.            |                     |              | 1,60        | 1,45          | 1,50               |             |             | 3,20        | 2,50 a               |             | 1,27        |
| małopol.            |                     | 1,80         | 1,55        | 1,50          | 1,65               | 1,54        | 8,20        | 3,10        | 2,90                 | 2,70        | 1,25        |
| mazowiec.           | 6,80                | 1,95         |             |               | 1,50               | 1,50        | 8,10        | 3,15        | 2,80                 | 2,80        | 1,35        |
| podkarp.            | 6,70                | 1,80         | 1,50        | 1,50          | 1,60               | 1,55        | 8,10        | 3,10        | 2,70 a               | 2,80        | 1,26        |
| podkarp.            | 6,60                | 1,95         |             |               |                    | 1,55        | 8,14        | 3,10        | 2,95                 | 2,80        | 1,35        |
| <b>Cena średnia</b> | <b>6,80</b>         | <b>1,88</b>  | <b>1,58</b> | <b>1,48</b>   | <b>1,56</b>        | <b>1,54</b> | <b>8,11</b> | <b>3,14</b> | <b>2,90 (2,60 a)</b> | <b>2,76</b> | <b>1,29</b> |
| <b>tydzień temu</b> | <b>6,24</b>         | <b>1,82</b>  | <b>1,44</b> | <b>1,42</b>   | <b>1,52</b>        | <b>1,53</b> | <b>8,01</b> | <b>3,06</b> | <b>2,85 (2,60 a)</b> | <b>2,73</b> | <b>1,27</b> |
| <b>rok temu</b>     | <b>6,57</b>         | <b>1,32</b>  | -           | -             | -                  | <b>0,79</b> | <b>6,70</b> | <b>2,63</b> | <b>1,73 (1,15 a)</b> | <b>1,88</b> | <b>0,68</b> |

Wykorzystanie możliwe wyłącznie z dokładnym podaniem źródła.

Ceny zbierane w dniach: 19-20.12.2022 r.

| Woje wódtwo         | Gruszki     | Jablka deserowe * | Idared      | Jonagold    | Szampion    | Golden Delicious | Gala        | Jablka przemysłowe |
|---------------------|-------------|-------------------|-------------|-------------|-------------|------------------|-------------|--------------------|
| lubelskie           | 4,00        | 1,15-1,50         | 1,15        | 1,20        | 1,20        | 1,50             | 1,10        | 0,35               |
| łódzkie             |             |                   |             |             |             |                  |             | 0,33               |
| łódzkie             | 4,00        |                   |             |             |             |                  |             | 0,33               |
| łódzkie             | 3,80        | 1,10-1,50         | 1,15        | 1,10-1,25   | 1,15        | 1,50             | 1,15        | 0,35               |
| małopolskie         | 3,70        |                   |             |             |             |                  |             | 0,33               |
| małopolskie         |             | 1,20-1,35         |             | 1,20-1,35   | 1,20        | 1,33             |             |                    |
| małopolskie         | 3,50        | 1,10-1,40         | 1,10        |             | 1,20        | 1,40             | 1,10        |                    |
| małopolskie         | 3,60        |                   |             |             |             |                  |             | 0,34               |
| małopolskie         | 3,55        | 1,15-1,50         | 1,15        |             | 1,15        | 1,50             | 1,10        | 0,32               |
| mazowiec.           | 4,00        | 1,15-1,40         | 1,15        | 1,40        |             |                  |             | 0,33               |
| mazowiec.           | 3,78        | 1,10-1,40         | 1,10        | 1,15-1,35   | 1,25        | 1,40             | 1,20        | 0,35               |
| podkarp.            |             |                   |             |             |             |                  |             |                    |
| podkarp.            | 3,60        | 1,20-1,30         | 1,20        | 1,30        |             | 1,30             | 1,30        | 0,35               |
| <b>Cena średnia</b> | <b>3,75</b> | <b>1,28</b>       | <b>1,14</b> | <b>1,26</b> | <b>1,19</b> | <b>1,42</b>      | <b>1,16</b> | <b>0,34</b>        |
| <b>tydzień temu</b> | <b>3,57</b> | <b>1,24</b>       | <b>1,06</b> | <b>1,24</b> | <b>1,18</b> | <b>1,38</b>      | <b>1,10</b> | <b>0,33</b>        |
| <b>rok temu</b>     | <b>2,82</b> | <b>0,92</b>       | <b>0,77</b> | <b>0,78</b> | <b>0,80</b> | <b>0,80</b>      | <b>0,87</b> | <b>0,48</b>        |

Wykorzystanie możliwe wyłącznie z dokładnym podaniem źródła.

## 2. Średnie tygodniowe ceny producenta – Krajowa Rada Izb Rolniczych

| Województwo/Towar                                | Mazowieckie                              |  |                            | Świętokrzyskie                           |  |                            | Wielkopolskie                            |  |                            |
|--|--|--|----------------------------|--|--|----------------------------|--|--|----------------------------|
|  | 12.12 - 18.12.2022r. cena w zł/kg (szt*) | 05.12 - 11.12.2022r. cena w zł/kg (szt*) | tygodniowa zmiana ceny w % | 12.12 - 18.12.2022r. cena w zł/kg (szt*) | 05.12 - 11.12.2022r. cena w zł/kg (szt*) | tygodniowa zmiana ceny w % | 12.12 - 18.12.2022r. cena w zł/kg (szt*) | 05.12 - 11.12.2022r. cena w zł/kg (szt*) | tygodniowa zmiana ceny w % |
| Jabłka (op.5-20 kg) Golden delicious (70/80mm)   | 1,35                                     | 1,10                                     | 22,7                       | --                                       | --                                       | --                         | --                                       | --                                       | --                         |
| Jabłka (op.5-20 kg) Jonagold+Jonagored (70/80mm) | --                                       | --                                       | --                         | 1,00                                     | 1,00                                     | 0,0                        | --                                       | --                                       | --                         |
| Jabłka (op.5-20 kg) Idared (70/80mm)             | --                                       | --                                       | --                         | --                                       | --                                       | --                         | --                                       | --                                       | --                         |
| Jabłka (op.5-20 kg) Champion (70/80mm)           | --                                       | --                                       | --                         | 0,92                                     | 0,93                                     | -0,5                       | --                                       | --                                       | --                         |
| Jabłka (op.5-20 kg) Boskoop (70/80mm)            | 1,45                                     | 1,40                                     | 3,6                        | --                                       | --                                       | --                         | --                                       | --                                       | --                         |
| Jabłka (op.5-20 kg) Gala (65/70mm)               | 0,90                                     | --                                       | --                         | --                                       | --                                       | --                         | --                                       | --                                       | --                         |
| Gruszki (op.5-20 kg) Lukasówka (65/70 mm)        | 3,00                                     | 3,50                                     | -14,3                      | 2,35                                     | 2,35                                     | 0,0                        | --                                       | --                                       | --                         |
| Cebula żółta 40-80 mm; op.5-25 kg                | --                                       | --                                       | --                         | --                                       | --                                       | --                         | --                                       | --                                       | --                         |
| Cebula biała 40-80 mm op.5-25 kg                 | 2,20                                     | 2,20                                     | 0,0                        | 2,25                                     | 2,25                                     | 0,0                        | 2,00                                     | 2,00                                     | 0,0                        |
| Marchew wszystkie odmiany pakowane luzem         | 1,35                                     | 1,30                                     | 3,8                        | 1,35                                     | 1,35                                     | 0,0                        | 1,51                                     | 1,49                                     | 1,6                        |
| Pietruszka korzeń op. 10 kg                      | --                                       | --                                       | --                         | 3,00                                     | 3,00                                     | 0,0                        | 3,70                                     | 3,88                                     | -4,6                       |
| Pomidory, typ okrągły; op. 5-6 kg                | --                                       | --                                       | --                         | --                                       | --                                       | --                         | --                                       | --                                       | --                         |
| Ogórki, typ gładkie; op. 5-6 kg                  | --                                       | --                                       | --                         | --                                       | --                                       | --                         | --                                       | --                                       | --                         |
| Seler  | --                                       | --                                       | --                         | --                                       | --                                       | --                         | 3,00                                     | 3,13                                     | -4,2                       |
| Sałata masłowa za główkę                         | --                                       | --                                       | --                         | --                                       | --                                       | --                         | --                                       | --                                       | --                         |
| Szparagi biało/fioletowe >16mm                   | --                                       | --                                       | --                         | --                                       | --                                       | --                         | --                                       | --                                       | --                         |
| Burak ćwikłowy op. 10-15 kg                      | --                                       | --                                       | --                         | 1,00                                     | 1,00                                     | 0,0                        | 1,31                                     | 1,31                                     | 0,0                        |
| Kalafior 12-20 cm                                | --                                       | --                                       | --                         | --                                       | --                                       | --                         | --                                       | --                                       | --                         |
| Kapusta biała zł/kg                              | --                                       | --                                       | --                         | --                                       | 0,95                                     | --                         | 2,64                                     | 2,65                                     | -0,4                       |
| Rzodkiewka za pęczek 10 szt                      | --                                       | --                                       | --                         | --                                       | --                                       | --                         | --                                       | --                                       | --                         |
| Ziemniaki (op. 15 kg)                            | --                                       | --                                       | --                         | 1,10                                     | 1,10                                     | 0,0                        | --                                       | --                                       | --                         |
| Pieczarki 30-65 mm                               | --                                       | --                                       | --                         | 11,50                                    | 9,50                                     | 21,1                       | 6,50                                     | 7,79                                     | -16,6                      |

Wykorzystanie możliwe wyłącznie z dokładnym podaniem źródła.

### 3. Rynek hurtowy

#### 3.1. Cena warzyw na rynkach hurtowych

Ceny **WARZYW** na rynkach hurtowych w dniach: 19.12- 21.12.2022r

| Data notowania     |        | Bronisze   |       | Kalisz     |       | Łódź       |       | Poznań     |       | Radom      |       | Wrocław    |       |
|--------------------|--------|------------|-------|------------|-------|------------|-------|------------|-------|------------|-------|------------|-------|
|                    |        | 2022-12-20 |       | 2022-12-21 |       | 2022-12-21 |       | 2022-12-19 |       | 2022-12-20 |       | 2022-12-20 |       |
| Owoce              |        | Max        | Min   | Max        | Min   | Max        | Min   | Max        | Min   | Max        | Min   | Max        | Min   |
| <b>KRAJOWE</b>     |        |            |       |            |       |            |       |            |       |            |       |            |       |
| Buraki ćwikłowe    | kg     | 1,00       | 1,50  | 1,50       | 1,50  | 0,80       | 2,00  | 2,00       | 2,20  | 1,20       | 1,50  | 1,00       | 1,50  |
| Cebula biała       | kg     | 2,00       | 2,50  | 2,00       | 2,40  | 2,00       | 2,67  | 2,20       | 2,60  | 2,20       | 3,00  | 2,00       | 2,50  |
| Kapusta biała      | kg     | 1,00       | 1,40  | 0,80       | 1,00  | 0,75       | 1,50  | 1,50       | 2,00  | 1,20       | 1,20  | 1,20       | 1,50  |
| Marchew            | kg     | 1,30       | 1,60  | 1,80       | 2,00  | 1,20       | 2,00  | 1,80       | 2,20  | 1,50       | 1,70  | 2,00       | 2,00  |
| Ogórki długie      | kg     |            |       | 16,00      | 16,00 |            |       |            |       |            |       |            |       |
| Ogórki krótkie     | kg     | 13,00      | 15,00 |            |       |            |       |            |       | 10,00      | 12,00 | 8,00       | 12,00 |
| Pietruszka         | kg     | 3,00       | 4,00  | 4,00       | 4,00  | 3,20       | 5,00  | 4,00       | 5,00  | 4,00       | 5,00  | 3,40       | 4,00  |
| Pomidory           | kg     |            |       |            |       | 6,67       | 10,00 |            |       | 13,00      | 15,00 | 10,00      | 15,00 |
| Pomidory malinowe  | kg     | 18,00      | 23,00 | 18,33      | 21,67 | 13,33      | 25,00 | 21,67      | 25,00 |            |       | 10,00      | 25,00 |
| Pory               | szt.   |            |       | 2,00       | 2,00  | 1,80       | 2,50  | 1,80       | 2,20  |            |       | 1,50       | 2,00  |
| Rzodkiewka         | pęczek |            |       |            |       | 1,50       | 2,50  |            |       | 2,00       | 2,00  | 1,90       | 2,70  |
| Salata             | szt.   | 3,50       | 5,00  |            |       | 2,50       | 3,50  |            |       | 3,00       | 3,00  | 2,60       | 3,40  |
| Selery             | kg     | 1,85       | 2,50  | 3,40       | 3,60  | 2,00       | 4,00  | 4,00       | 5,00  | 2,80       | 3,00  | 3,00       | 4,00  |
| Ziemniaki          | kg     | 0,90       | 1,50  | 1,00       | 1,20  | 1,00       | 1,40  | 1,20       | 1,47  | 1,00       | 1,20  | 1,50       | 2,00  |
| Boczniki           | kg     | 13,50      | 20,00 |            |       |            |       |            |       |            |       | 25,00      | 25,00 |
| Pieczarki          | kg     | 8,00       | 10,00 | 8,00       | 9,00  | 7,33       | 12,00 | 8,67       | 10,00 | 10,00      | 12,00 | 10,00      | 13,00 |
| <b>IMPORTOWANE</b> |        |            |       |            |       |            |       |            |       |            |       |            |       |
| Czosnek            | kg     | 8,00       | 11,00 | 12,00      | 12,00 |            |       |            |       |            |       |            |       |
| Kalafiory          | szt.   | 7,00       | 11,00 | 7,00       | 9,00  |            |       | 5,38       | 6,00  | 4,00       | 5,00  | 5,00       | 8,00  |
| Ogórki długie      | kg     | 6,00       | 12,00 |            |       |            |       | 10,00      | 12,22 | 8,00       | 9,00  |            |       |
| Ogórki krótkie     | kg     |            |       | 10,00      | 14,00 |            |       |            |       |            |       |            |       |
| Papryka czerwona   | kg     | 10,00      | 12,00 | 10,00      | 12,00 |            |       | 10,80      | 11,60 |            |       | 12,00      | 12,00 |
| Papryka zielona    | kg     | 11,00      | 13,00 | 13,00      | 13,00 |            |       | 53,00      | 55,00 |            |       | 14,00      | 14,00 |
| Papryka żółta      | kg     | 10,00      | 12,00 | 10,00      | 12,00 |            |       | 11,00      | 12,00 |            |       | 11,00      | 11,00 |
| Pomidory           | kg     | 5,00       | 15,00 | 8,33       | 13,33 |            |       | 6,67       | 10,00 |            |       |            |       |
| Pomidory malinowe  | kg     |            |       | 12,50      | 15,00 |            |       |            |       |            |       |            |       |
| Rzodkiewka         | pęczek | 1,65       | 2,00  | 2,00       | 2,00  |            |       | 1,60       | 2,20  |            |       |            |       |
| Salata             | szt.   | 2,85       | 3,75  | 3,00       | 3,00  |            |       | 4,00       | 5,00  |            |       |            |       |

Wykorzystanie możliwe wyłącznie z dokładnym podaniem źródła.

### 3.2. Cena owoców na rynkach hurtowych

#### Ceny **OWOCÓW** na rynkach hurtowych w dniach: 19.12- 21.12.2022r

| Miejscowość        |                     |       | Bronisze   |       | Kalisz     |       | Łódź       |       | Poznań     |       | Radom      |      | Wrocław    |       |
|--------------------|---------------------|-------|------------|-------|------------|-------|------------|-------|------------|-------|------------|------|------------|-------|
| Data notowania     |                     |       | 2022-12-20 |       | 2022-12-21 |       | 2022-12-21 |       | 2022-12-19 |       | 2022-12-20 |      | 2022-12-20 |       |
| Owoce              | Odm.                | Jedn. | Min        | Max   | Min        | Max   | Min        | Max   | Min        | Max   | Min        | Max  | Min        | Max   |
| <b>KRAJOWE</b>     |                     |       |            |       |            |       |            |       |            |       |            |      |            |       |
| Gruszki            |                     | kg    | 2,50       | 4,00  | 4,00       | 4,00  | 1,50       | 3,50  | 4,50       | 5,00  | 3,00       | 4,50 | 6,50       | 7,00  |
| <b>Jabłka</b>      |                     |       |            |       |            |       |            |       |            |       |            |      |            |       |
|                    | <i>Cortland</i>     | kg    | 1,66       | 3,00  | 2,00       | 3,00  | 1,00       | 2,00  | 2,67       | 3,00  |            |      |            |       |
|                    | <i>Gala</i>         | kg    | 1,00       | 1,66  | 2,00       | 2,00  | 1,00       | 2,00  | 2,67       | 3,00  |            |      |            |       |
|                    | <i>Gloster</i>      | kg    | 1,00       | 1,50  |            |       |            |       |            |       |            |      |            |       |
|                    | <i>Golden</i>       | kg    | 1,25       | 2,00  | 2,00       | 2,00  |            |       |            |       |            |      |            |       |
|                    | <i>Jonagold</i>     | kg    | 1,00       | 1,50  |            |       |            |       |            |       |            |      |            |       |
|                    | <i>Jonagored</i>    | kg    | 1,00       | 1,50  | 2,00       | 2,00  | 1,00       | 1,67  |            |       |            |      |            |       |
|                    | <i>Ligol</i>        | kg    | 1,25       | 1,86  | 2,00       | 2,00  | 1,00       | 1,67  | 2,67       | 3,00  |            |      |            |       |
|                    | <i>Lobo</i>         | kg    | 1,50       | 2,66  | 2,00       | 2,33  | 1,00       | 2,00  | 2,67       | 3,00  |            |      |            |       |
|                    | <i>Szampion</i>     | kg    | 1,25       | 2,00  | 1,67       | 1,67  | 1,00       | 1,67  | 2,67       | 3,00  |            |      |            |       |
|                    | <i>Szara Reneta</i> | kg    | 1,50       | 2,66  | 2,00       | 2,33  | 1,33       | 2,33  |            |       |            |      |            |       |
| <b>IMPORTOWANE</b> |                     |       |            |       |            |       |            |       |            |       |            |      |            |       |
| Ananasy            |                     | szt.  | 4,75       | 6,00  | 6,00       | 14,00 | 9,00       | 11,00 |            |       | 4,00       | 6,00 | 6,00       | 12,00 |
| Arbuzy             |                     | kg    |            |       |            |       |            |       |            |       |            |      | 7,00       | 7,00  |
| Banany             |                     | kg    | 5,33       | 6,50  | 5,00       | 5,56  | 5,56       | 6,11  | 5,28       | 7,22  | 5,50       | 6,00 | 6,50       | 6,50  |
| Cytryny            |                     | kg    | 5,00       | 8,00  | 8,00       | 8,00  | 7,50       | 8,00  | 7,50       | 8,50  | 6,00       | 7,50 | 6,00       | 8,00  |
| Grejpfruty         |                     | kg    | 5,00       | 18,00 | 5,00       | 15,00 | 6,47       | 7,06  | 7,14       | 10,00 | 5,00       | 6,00 | 6,00       | 7,00  |
| Gruszki            |                     | kg    | 5,00       | 7,00  | 6,00       | 6,00  | 5,83       | 6,25  | 7,50       | 8,50  | 5,00       | 5,50 | 5,50       | 7,00  |
| Mandarynki         |                     | kg    | 4,85       | 12,00 | 6,00       | 9,00  | 7,00       | 10,00 | 5,00       | 12,50 | 5,00       | 7,50 | 4,00       | 10,00 |
| Pomarańcze         |                     | kg    | 4,00       | 11,00 | 5,00       | 7,00  | 6,00       | 7,50  | 6,50       | 8,00  | 5,00       | 6,00 | 5,00       | 6,00  |
| Śliwki             |                     | kg    | 4,00       | 8,00  |            |       |            |       | 6,00       | 6,50  |            |      |            |       |
| Truskawki          |                     | kg    | 28,00      | 35,00 |            |       |            |       |            |       |            |      | 25,00      | 40,00 |
| Winogrona          |                     | kg    | 10,00      | 22,00 | 12,00      | 22,00 | 23,00      | 24,00 | 11,43      | 19,43 |            |      | 10,00      | 13,00 |

Wykorzystanie możliwe wyłącznie z dokładnym podaniem źródła.



### 3.3. Zmiana cen hurtowych dla wybranego asortymentu owoców i warzyw

| Produkt                    | Jedn.  | Cena zł/jedn |       |            |       | Zmiany ceny (%)                        |       |        |       |        |       |        |       |
|----------------------------|--------|--------------|-------|------------|-------|--|-------|--------|-------|--------|-------|--------|-------|
|                            |        | 2022-12-22   |       | 2022-12-15 |       | w stosunku do poprzedniego notowania*) |       | 2 tyg. |       | 3 tyg. |       | 4 tyg. |       |
|                            |        | Min          | Max   | Min        | Max   | Min                                    | Max   | Min    | Max   | Min    | Max   | Min    | Max   |
| 1                          | 2      | 3            | 4     | 5          | 6     | 7                                      | 8     | 9      | 10    | 11     | 12    | 13     | 14    |
| <b>Warzywa krajowe</b>     |        |              |       |            |       |  |       |        |       |        |       |        |       |
| Boczniki                   | kg     | 19,25        | 22,50 | 19,25      | 22,50 | 0,0                                    | 0,0   | 2,2    | 6,0   | 2,2    | 6,0   | 12,1   | 10,3  |
| Buraki ćwikłowe            | kg     | 1,25         | 1,70  | 1,14       | 1,53  | 9,9                                    | 11,5  | -10,7  | -4,2  | -10,7  | 11,0  | 11,1   | 11,5  |
| Cebula biała               | kg     | 2,07         | 2,61  | 2,14       | 2,53  | -3,3                                   | 3,1   | -7,6   | 0,6   | -7,6   | 7,1   | 2,8    | 7,1   |
| Kalafior                   | szt.   | 2,50         | 3,50  | 3,93       | 5,23  | -36,4                                  | -33,1 | -37,5  | -40,7 | -37,5  | -33,8 | -28,6  | -29,0 |
| Kapusta biała              | kg     | 1,08         | 1,43  | 1,12       | 1,46  | -4,1                                   | -1,6  | -1,6   | 1,9   | -1,6   | -2,4  | -3,9   | -4,0  |
| Marchew                    | kg     | 1,60         | 1,92  | 1,40       | 1,75  | 14,3                                   | 9,5   | 9,4    | 2,2   | 9,4    | 11,1  | 20,8   | 11,1  |
| Ogórki krótkie             | kg     | 10,33        | 13,00 | 9,50       | 11,70 | 8,8                                    | 11,1  | 7,4    | 19,3  | 7,4    | 18,2  | 12,3   | 22,6  |
| Pietruszka                 | kg     | 3,60         | 4,50  | 3,78       | 4,56  | -4,6                                   | -1,4  | -8,6   | -5,5  | -8,6   | 4,0   | -1,0   | 2,0   |
| Pomidory                   | kg     | 9,89         | 13,33 | 7,33       | 11,23 | 34,8                                   | 18,8  | 27,9   | 17,0  | 27,9   | 38,3  | 53,8   | 61,4  |
| Pomidory malinowe          | kg     | 16,27        | 23,93 | 15,17      | 21,13 | 7,3                                    | 13,3  | 13,8   | 29,9  | 13,8   | 41,1  | 77,6   | 81,8  |
| Rzodkiewka                 | peczek | 1,80         | 2,40  | 1,93       | 2,43  | -6,9                                   | -1,4  | -4,0   | 0,7   | -4,0   | 10,7  | 13,4   | 20,8  |
| Salata                     | szt.   | 2,90         | 3,73  | 2,47       | 3,22  | 17,3                                   | 15,8  | 24,2   | 21,8  | 24,2   | 21,5  | 21,1   | 23,1  |
| Selery                     | kg     | 2,84         | 3,68  | 3,03       | 3,80  | -6,3                                   | -3,1  | -1,0   | 0,3   | -1,0   | 6,8   | 4,8    | 6,4   |
| Ziemniaki                  | kg     | 1,10         | 1,46  | 1,15       | 1,53  | -4,3                                   | -4,5  | -7,1   | -6,7  | -7,1   | 3,0   | -0,5   | 4,0   |
| <b>Owoce krajowe</b>       |        |              |       |            |       |  |       |        |       |        |       |        |       |
| Gruszki                    | kg     | 3,67         | 4,67  | 3,07       | 4,19  | 19,4                                   | 11,5  | 21,0   | 6,7   | 21,0   | 2,3   | 26,2   | 0,9   |
| <b>Jabłka:</b>             |        |              |       |            |       |  |       |        |       |        |       |        |       |
| <i>Cortland</i>            | kg     | 1,83         | 2,75  | 1,83       | 2,75  | 0,0                                    | 0,0   | 5,9    | 11,6  | 5,9    | 8,3   | 0,0    | 10,1  |
| <i>Golden</i>              | kg     | 1,63         | 2,00  | 1,63       | 2,00  | 0,0                                    | 0,0   | 0,0    | 0,0   | 0,0    | 0,0   | -11,2  | 0,0   |
| <i>Jonagold</i>            | kg     | 1,00         | 1,50  | 1,00       | 1,50  | 0,0                                    | 0,0   | 0,0    | 0,0   | 0,0    |       |        |       |
| <i>Jonagored</i>           | kg     | 1,33         | 1,72  | 1,33       | 1,72  | 0,0                                    | 0,0   | 0,0    | 0,0   | 0,0    | 0,0   | 0,0    | 0,0   |
| <i>Ligol</i>               | kg     | 1,73         | 2,13  | 1,62       | 2,04  | 6,5                                    | 4,6   | -1,1   | -8,6  | -1,1   | -8,6  | -1,1   | -8,6  |
| <i>Lobo</i>                | kg     | 1,79         | 2,50  | 1,79       | 2,50  | 0,0                                    | 0,0   | 5,4    | 4,2   | 5,4    | 5,6   | 5,4    | 4,2   |
| <i>Szara Reneta</i>        | kg     | 1,61         | 2,44  | 1,61       | 2,44  | 0,0                                    | 0,0   | -7,9   | 4,7   | -7,9   | 4,7   | -7,9   | 7,7   |
| <i>Szampion</i>            | kg     | 1,65         | 2,08  | 1,56       | 2,00  | 5,7                                    | 4,2   | 4,0    | -5,3  | 4,0    | -5,3  | -0,2   | -8,1  |
| <b>Warzywa importowane</b> |        |              |       |            |       |  |       |        |       |        |       |        |       |
| Czosnek                    | kg     | 10,00        | 11,50 | 10,00      | 11,50 | 0,0                                    | 0,0   | -16,7  | -11,5 | -16,7  | -11,5 | -21,1  | -15,9 |
| Kalafior                   | szt.   | 5,68         | 7,80  | 6,84       | 7,83  | -17,1                                  | -0,3  | 4,0    | 14,1  |        |       |        |       |
| Ogórki długie              | kg     | 8,00         | 11,07 | 8,00       | 10,53 | 0,0                                    | 5,2   | 7,5    | -4,2  | 0,7    | -4,2  | -5,3   | -2,3  |
| Papryka czerwona           | kg     | 10,70        | 11,90 | 9,75       | 10,90 | 9,7                                    | 9,2   | 19,8   | 21,4  | 20,9   | 23,1  | 20,0   | 21,4  |
| Papryka zielona            | kg     | 22,75        | 23,75 | 17,25      | 19,00 | 31,9                                   | 25,0  | 35,8   | 28,4  | 33,8   | 28,4  | 211,6  | 192,3 |
| Papryka żółta              | kg     | 10,50        | 11,75 | 10,00      | 10,75 | 5,0                                    | 9,3   | 30,2   | 30,6  | 27,7   | 27,7  | 32,9   | 27,0  |
| Pomidory                   | kg     | 6,67         | 12,78 | 6,22       | 12,33 | 7,1                                    | 3,6   | 2,2    | 21,7  | 6,3    | 34,5  | 8,5    | 36,3  |
| Rzodkiewka                 | peczek | 1,75         | 2,07  | 1,92       | 2,20  | -8,7                                   | -6,1  | 25,0   | 21,6  | 34,6   | 37,8  | 9,4    | 18,1  |
| Salata                     | szt.   | 3,28         | 3,92  | 3,30       | 3,87  | -0,5                                   | 1,3   | 19,4   | 20,5  | 19,4   | 20,5  | 11,3   | 20,5  |
| <b>Owoce importowane</b>   |        |              |       |            |       |  |       |        |       |        |       |        |       |
| Ananasy                    | szt.   | 5,95         | 9,80  | 6,46       | 9,00  | -7,9                                   | 8,9   | -7,3   | 6,9   | -17,5  | -3,4  | -10,4  | -3,4  |
| Banany                     | kg     | 5,53         | 6,31  | 5,36       | 6,09  | 3,0                                    | 3,6   | 3,7    | 6,9   | 8,4    | 3,1   | 11,0   | 5,9   |
| Cytryny                    | kg     | 6,67         | 8,00  | 6,66       | 7,98  | 0,1                                    | 0,3   | 1,4    | 1,8   | 0,6    | 1,6   | 1,1    | -0,8  |
| Grejpfruty                 | kg     | 5,77         | 10,51 | 5,93       | 8,44  | -2,7                                   | 24,5  | -1,8   | 20,5  | -6,0   | 22,8  | -3,1   | 40,2  |
| Gruszki                    | kg     | 5,81         | 6,71  | 5,40       | 6,54  | 7,4                                    | 2,6   | 1,5    | 2,5   | 1,5    | 2,5   | 0,0    | 2,5   |
| Mandarynki                 | kg     | 6,13         | 9,41  | 5,48       | 10,00 | -3,2                                   | 1,7   | -12,6  | 5,4   | -13,3  | 17,0  | -13,3  | 8,0   |
| Śliwki                     | kg     | 5,00         | 7,25  | 5,60       | 7,77  | -10,7                                  | -6,7  | -4,8   | -6,5  | -13,0  | -3,3  |        |       |
| Truskawki                  | kg     | 26,50        | 37,50 | 33,33      | 39,00 | -20,5                                  | -3,8  | -5,4   | 7,1   |        |       |        |       |
| Winogrona                  | kg     | 13,29        | 20,09 | 8,93       | 14,80 | 48,8                                   | 35,7  | 70,9   | 83,6  | 84,3   | 103,6 | 100,3  | 97,8  |

## 4. Ceny jabłek – organizacje producentów

### 4.1. Ceny jabłek w skupie

| Odmiana   | 12.11 -18.12 | 05.11 -11.12 | Zmiana [%] |
|-----------|--------------|--------------|------------|
| Gala      | 100,9        | 110,8        | -9,0       |
| Golden    | 78,7         | 105,0        | -25,1      |
| Jonagored | 80,1         | 95,0         | -15,6      |
| Ligol*)   | 78,8         | --           | --         |
| Szampion  | 74,7         | 89,7         | -16,7      |

\* - odmiana nie uwzględniona w zgłoszeniu

PLN/100kg

| Odmiana                            | 12.11 -18.12 | 05.11 -11.12 | Zmiana [%] |
|------------------------------------|--------------|--------------|------------|
| Średnia ważona (wszystkie odmiany) | 82,0         | 103,7        | -21,0      |

### 4.2. Ceny jabłek w sprzedaży

| Odmiana            | 12.11 -18.12 | 05.11 -11.12 | Zmiana [%] |
|--------------------|--------------|--------------|------------|
| Boskoop            | 266,1        | 257,4        | 3,4        |
| Gala               | 254,7        | 258,0        | -1,3       |
| Golden             | 218,1        | 225,0        | -3,1       |
| Jonagold/Jonagored | 205,7        | 203,1        | 1,3        |
| Ligol*)            | 211,8        | 218,8        | -3,2       |
| Szampion           | 217,2        | 196,8        | 10,4       |

\* - odmiana nie uwzględniona w zgłoszeniu

PLN/100kg

| Odmiana                            | 12.11 -18.12 | 05.11 -11.12 | Zmiana [%] |
|------------------------------------|--------------|--------------|------------|
| Średnia ważona (wszystkie odmiany) | 227,0        | 224,6        | 1,1        |

## 5. Średnie ceny zakupu owoców i warzyw płacone przez sieci handlowe

### OWOCE - luzem

| Towar                              | Cena w zł/kg |            | Zmiana [%] |
|------------------------------------|--------------|------------|------------|
|                                    | 2022-12-18   | 2022-12-11 |            |
| <b>Jabłka wg odmian (krajowe):</b> |              |            |            |
| Gala                               | 2,46         | 2,36       | 4,2        |
| Golden delicious                   | 2,53         | 2,52       | 0,4        |
| Idared                             | 1,84         | 1,98       | --         |
| Jonagold/jonagored                 | 2,04         | 2,07       | -1,4       |
| Ligol                              | 2,27         | 2,33       | -2,6       |
| Szampion                           | 2,25         | 2,20       | 2,3        |
| <b>Pomarańcze odmiany:</b>         |              |            |            |
| nieokreślone                       | 4,13         | 4,06       | 1,7        |
| nieokreślone                       | 4,06         | 4,23       | -4,0       |

### OWOCE - opakowania do 2 kg

| <b>Pomarańcze odmiany:</b> |      |      |      |
|----------------------------|------|------|------|
| Navel                      | 7,80 |      | --   |
| nieokreślone               | 3,46 | 3,64 | -4,9 |

### WARZYWA - luzem

| Towar                | Cena w zł/kg |            | Zmiana [%] |
|----------------------|--------------|------------|------------|
|                      | 2022-12-18   | 2022-12-11 |            |
| <b>krajowe</b>       |              |            |            |
| Marchew              | 1,84         | 1,83       | 0,5        |
| Pomidory okrągłe     | 14,12        | 13,94      | 1,3        |
| Pomidory typu cherry | 9,21         | --         |            |
| Ziemniaki            | 1,75         | 1,75       | 0,0        |
| <b>z importu</b>     |              |            |            |
| Pomidory typu cherry | 11,25        | 11,70      | -3,8       |
| Pomidory okrągłe     | 7,45         | 5,76       | 29,3       |

### WARZYWA - opakowania do 2 kg

| Towar                 | Cena w zł/kg |            | Zmiana [%] |
|-----------------------|--------------|------------|------------|
|                       | 2022-12-18   | 2022-12-11 |            |
| <b>krajowe</b>        |              |            |            |
| Marchew               | 2,63         | 2,78       | -5,4       |
| Pomidory okrągłe      | 17,98        | 17,49      | 2,8        |
| Pomidory typu cherry  | 10,57        | 8,75       | 20,8       |
| Ziemniaki             | 2,39         | 2,38       | 0,4        |
| <b>z importu</b>      |              |            |            |
| Pomidory na gałązkach | 9,37         | 9,37       | 0,0        |
| Pomidory typu cherry  | 14,58        | 13,75      | 6,0        |

Dane podane w tabelach oznaczają ostatni dzień analizowanego tygodnia.

## 6. Wykresy – średnie ceny na rynkach hurtowych

Średnie ceny **ziemniaków** na rynkach hurtowych

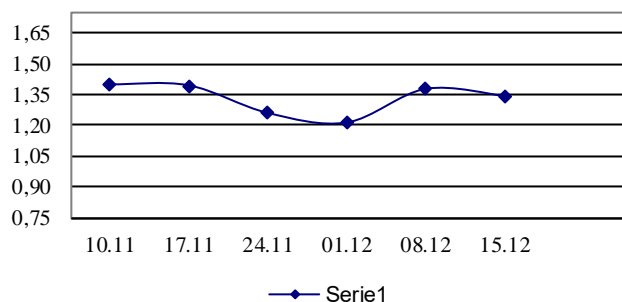

Średnie ceny **cebuli białej** na rynkach hurtowych

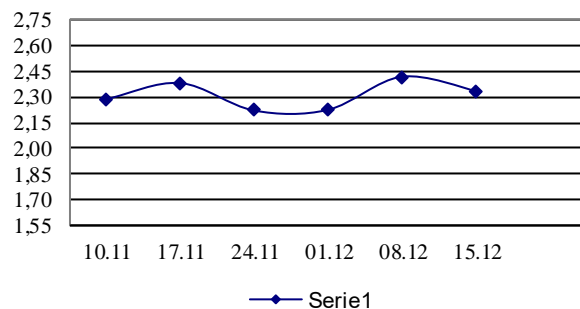

Średnie ceny **marchwi** na rynkach hurtowych

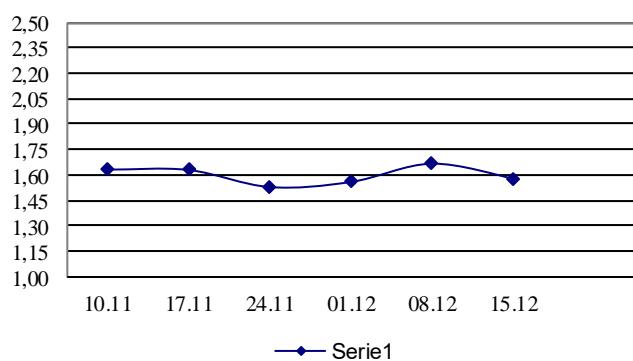

Średnie ceny **pietruszki** na rynkach hurtowych

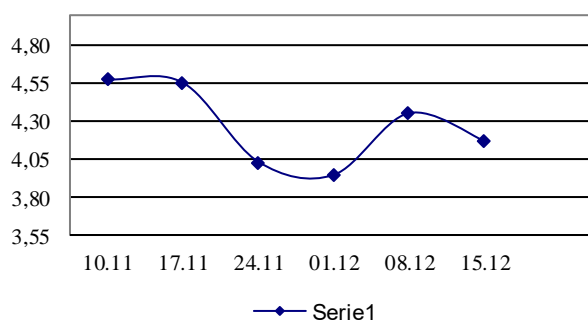

Średnie ceny **gruszek** na rynkach hurtowych

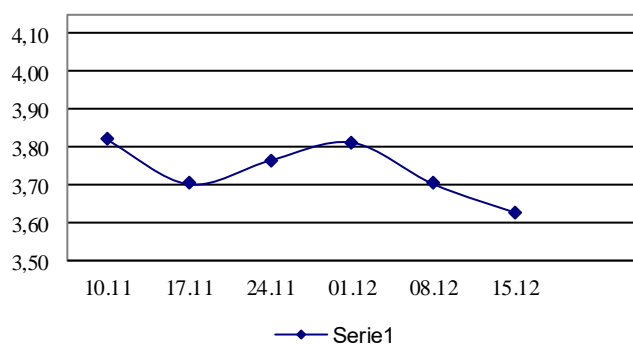

Średnie ceny **jablek** na rynkach hurtowych

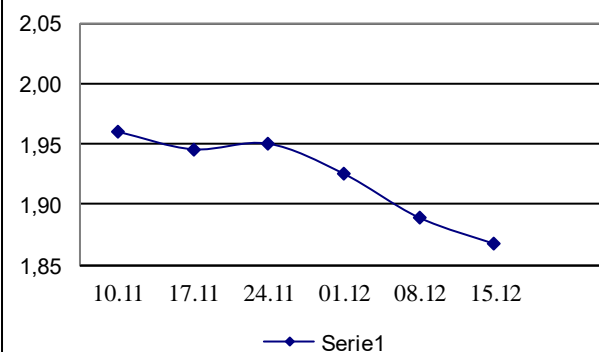

## 7. Wykres – średnie ceny jabłek w Polsce w 2022 r.

### Średnie ceny jabłek w Polsce w 2022r.

PLN/100 kg

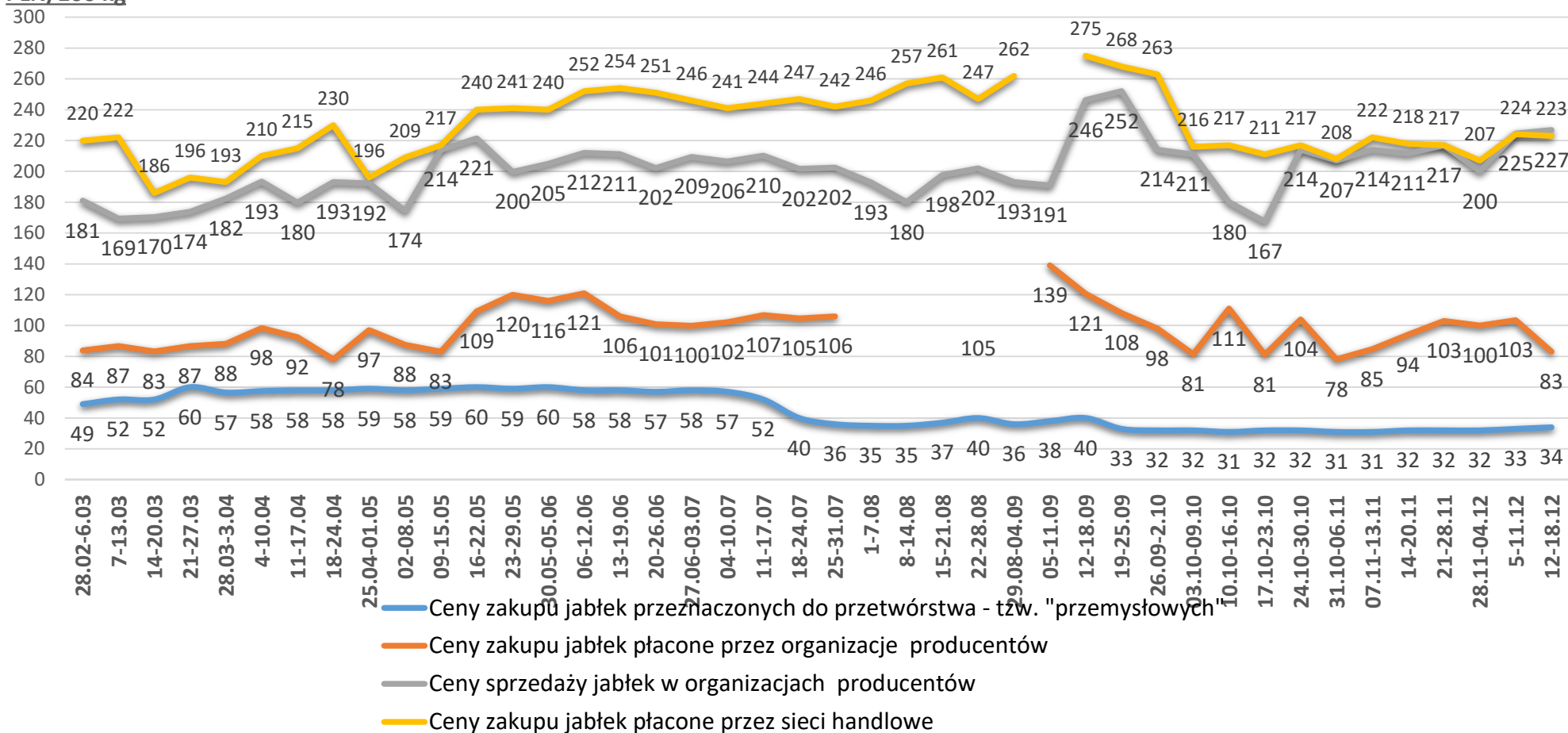

Wykorzystanie możliwe wyłącznie z dokładnym podaniem źródła.

### Ceny jabłek odmiany *Shampion* na rynkach hurtowych

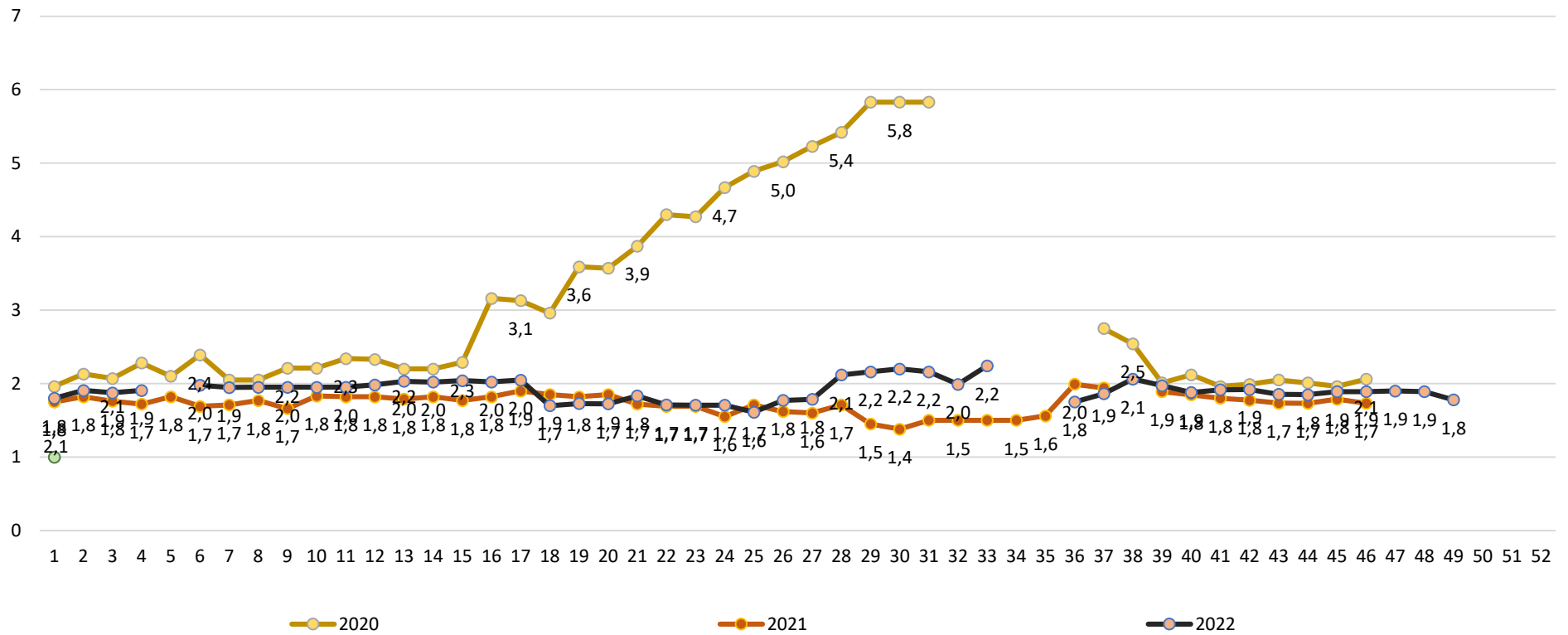

Wykorzystanie możliwe wyłącznie z dokładnym podaniem źródła.

**Wydawca:** Ministerstwo Rolnictwa i Rozwoju Wsi; 00-930 Warszawa ul. Wspólna 30

tel. (022) 623 27 67; fax (022) 623 27 06, 623 27 07

**Adres internetowy:** [strona ZSRIR](#); **E-mail:** Biuletyn@minrol.gov.pl

**Autor:** Tomasz Chruśliński tel. (022) 623-27-67; E-mail: [Tomasz.Chruslinski@minrol.gov.pl](mailto:Tomasz.Chruslinski@minrol.gov.pl),

**Warunki dostępu do publikacji:**

Tygodnik jest udostępniany zainteresowanym osobom bezpłatnie.

**Rynek owoców i warzyw świeżych** - ukazuje się w każdy czwartek.