

„ D U T R A „
BADANIA , ANALIZY TECHNICZNE
inż. JAN DUK
NOWE BIELICE - ul. Konwalii 6
76-039 BIESIEKIERZ kom. 501 433 124
REGON 331397225 , NIP 669-119-54-74



WYCENA Nr: E-104/2022/DJ-INFO

z dnia: 2022/05/06

Wykonawca wyceny : inż. JAN DUK

Właściciel: NADLEŚNICTWO ŚWIDWIN

Adres: ul. SZCZECIŃSKA 58, 78-300 ŚWIDWIN

Zadanie: Ocena stanu technicznego i określenie wartości rynkowej pojazdu

DANE IDENTYFIKACYJNE POJAZDU

Dane: [T] V-2022

Marka: SUZUKI

Rok produkcji: 2011

Model: Grand Vitara 2.4 MR'08

Wersja: Premium

Nr rejestracyjny: ZSD 13037

Rodzaj pojazdu: Samochód terenowy

VIN: JSAJTDA4V00224064

Nr INFO-EKSPERT	036-00600
Data pierwszej rejestracji	2011/06/20
Wskazanie drogomierza	143075 km
Okres eksploatacji pojazdu (11/06/20-22/05/06)	131 mies.
Kolor powłoki lakierowej, (rodzaj lakieru)	2-warstwowy typu uni
Dop. masa całk.	2100 kg
Rodzaj nadwozia	kombi (uniwersalne) 5 drzwiowe 5 osobowe
Konstrukcja	samonośna
Oznaczenie silnika / Numer silnika	J24B / NIE ODCZYTYWANO
Jednostka napędowa	z zapłonem iskrowym (wtrysk)
Pojemność / Moc silnika	2393 ccm / 124kW (169KM)
Liczba cylindrów / Układ cylindrów / Liczba zaworów	4 / rzędowy / 16
Rodzaj skrzyni biegów	manualna
Rodzaj napędu	AWD (4x4)

WYPOSAŻENIE STANDARDOWE (2010.05-2012.01)

L.p.	Nazwa elementu wyposażenia	L.p.	Nazwa elementu wyposażenia
1	Filtr p/pyłkowy	23	System elektronicznej kontroli toru jazdy ESP
2	Fotel kierowcy z regulacją wysokości	24	System kontroli trakcji
3	Głośniki 6 szt.	25	System uruchamiania pojazdu bez kluczyka
4	Immobilizer	26	System wspomagania nagłego hamowania
5	Kierownica pokryta skórą	27	Szyba tylna ogrzewana
6	Klimatyzacja automatyczna	28	Szyby atermiczne
7	Kolumna kierownicy regulowana	29	Szyby przednie regulowane elektrycznie
8	Komputer pokładowy	30	Szyby tylne przyciemniane
9	Kurtyny powietrzne boczne	31	Szyby tylne regulowane elektrycznie
10	Lusterka zewnętrzne podgrzewane elektrycznie	32	Światła p/mgielne przednie
11	Lusterka zewnętrzne regulowane elektrycznie	33	Światło dodatkowe STOP
12	Napinacze przednich pasów bezpieczeństwa	34	Tapicerka tekstylna
13	Obrotomierz	35	Tarcze kół aluminiowe 17"
14	Pasy bezpieczeństwa przednie z regulacją wysokości mocowania	36	Tempomat
15	Podłokietnik centralny przedni	37	Wskaźnik temperatury zewnętrznej
16	Podłokietniki siedzeń tylnych	38	Wspomaganie układu kierowniczego
17	Poduszki powietrzne boczne przednie	39	Wycieraczka szyby tylnej
18	Radioodtwarzacz CD + MP3	40	Wykończenie wnętrza okleiną drewnopodobną
19	Relingi dachowe	41	Zagłówki siedzeń tylnych 3 szt.
20	Siedzenia tylne dzielone asymetrycznie	42	Zamek centralny zdalnie sterowany
21	Siedzenia tylne regulowane	43	Zderzaki w kolorze nadwozia

22 Sterowanie radiem w kierownicy 44 Zegar cyfrowy

L.p. Nazwa pakietu / elementu pakietu wyposażenia standardowego

- 1 ABS + EBD - system dystrybucji siły hamowania
ABS - system zapobiegający blokowaniu kół
System dystrybucji siły hamowania elektroniczny EBD
- 2 Fotele przednie podgrzewane
Fotel kierowcy podgrzewany
Fotel pasażera podgrzewany
- 3 Poduszki powietrzne kierowcy i pasażera
Poduszka powietrzna kierowcy
Poduszka powietrzna pasażera
- 4 Reflektory ksenonowe + spryskiwacze reflektorów
Spryskiwacze reflektorów
Reflektory ksenonowe

OPIS ZAMONTOWANEGO W POJEŹDZIE OGUMIENIA

Koło	Marka, typ	Bieżnik [mm]	Zużycie [%]
Przednie lewe:	MICHELIN 225/65 R17 102H LATITUDE CROSS TL		80
Przednie prawe:	MICHELIN 225/65 R17 102H LATITUDE CROSS TL		80
Tylne lewe:	MICHELIN 225/65 R17 102H LATITUDE CROSS TL		80
Tylne prawe:	MICHELIN 225/65 R17 102H LATITUDE CROSS TL		80
Zapasowe:	MICHELIN 225/65 R17 102H LATITUDE CROSS TL		50

OPISY DOTYCZĄCE POJAZDU

Przedstawiony do oględzin pojazd jest egzemplarzem sprawnym. Nadwozie pojazdu nosi liczne zarysowania na wszystkich bocznych elementach / po stronie lewej i prawej /. Uszkodzony jest zderzak przedni. Wnętrze pojazdu zaniedbane. Tapicerka wnętrza zabrudzona. Silnik sprawny - silnie zabrudzony / zakurzony / z drobnymi wyciekami płynów technicznych na uszczelniaczach. Komplet opon z 47 tygodnia 2016 roku jest do wymiany. Przedgląd techniczny pojazdu ważny do 09 lipca 2022 roku. **Dla tego typu pojazdów przy braku występowania usterek i niedomagań podzespołów przy zarejestrowanym przebiegu 143075 km, średnia wartość pojazdu to kwota 41.600,00 złotych brutto.**

Mając na względzie stwierdzone usterki **wartość rynkowa pojazdu / na dzień oględzin to kwota : 18.700,00 brutto / słownie osiemnaście tysięcy siedemset złotych brutto /.**

KOREKTY

WARTOŚĆ BAZOWA BRUTTO (132 mies.)	39 900 PLN
KOREKTA ZA PIERWSZĄ REJESTRACJĘ	188 PLN
<i>Korekta uwzględnia wpływ daty pierwszej rejestracji pojazdu (pierwszego dopuszczenia do ruchu po zakupieniu pojazdu nowego) na jego wartość. Przyjmuje się, że pojazd bazowy został zarejestrowany po raz pierwszy 2011/05/15. Pojazd wyceniany został zarejestrowany 1 miesiąc później, zatem jego okres eksploatacji jest krótszy od okresu eksploatacji pojazdu bazowego i stąd wynika dodatnia korekta wartości.</i>	
KOREKTA ZA PRZEBIEG	2 497 PLN
<i>Korekta uwzględnia wpływ przebiegu pojazdu na jego wartość. Wartość bazowa (skorygowana o wpływ pierwszej rejestracji) została określona dla przebiegu normatywnego 191 000 km. Zweryfikowany przebieg wycenianego pojazdu jest mniejszy od normatywnego o - 47 925 km. Powoduje to zastosowanie korekty wartości w wysokości 6,23%.</i>	
KOREKTA ZA OGUMIENIE	- 996 PLN
<i>Korekta uwzględnia wpływ stanu ogumienia na wartość pojazdu. Punktem odniesienia jest ogumienie o zużyciu 50%.</i>	

"DUTRA"
BADANIA, ANALIZY TECHNICZNE
inż. JAN DUK
Nowe Bielice, ul. Konwalii 6
76-039 Biesiekierz, kom. 501 435 124
REGON 331347225 NIP 608-110-54-71

Wartość rynkowa brutto wyżej zidentyfikowanego pojazdu, określona na dzień wykonania opinii wynosi:

41600 PLN

(słownie: czterdzieści jeden tysięcy sześćset złotych)

w tym VAT (23,0%) 7778,86 PLN

Wartość określono na podstawie:

- notowań wartości rynkowych z bazy pojazdów "Komputerowego Systemu INFO-EKSPERT" na V-2022 zaakceptowanych przez wykonawcę opinii,
- korekt mających wpływ na wartość pojazdu.

"DUTRA"
BADANIA, ANALIZY TECHNICZNE
inż. JAN DUK
Nowe Bielice, ul. Konwalii 6
76-039 Biesiekierz, kom. 501 436 124
REGON 331397225, NIP 663-119-54-74

RS 000410
CERTYFIKOWANY RZECZÓZNAWCA
SAMOCHODOWY
Z LISTY MINISTERSTWA INFRASTRUKTURY
inż. Jan Duk

DOKUMENTACJA FOTOGRAFICZNA

do wyceny nr: E-104/2022/DJ-INFO

z dnia: 2022/05/06

DANE IDENTYFIKACYJNE POJAZDU

Dane: [T] V-2022

Marka: SUZUKI

Rok produkcji: 2011

Model: Grand Vitara 2.4 MR`08

Wersja: Premium

Nr rejestracyjny: ZSD 13037

Rodzaj pojazdu: Samochód terenowy

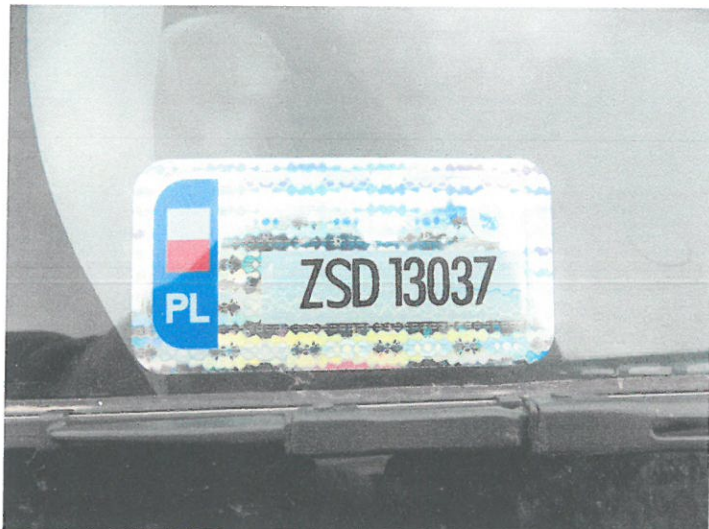

DSCN0131



DSCN0133



DSCN0132



DSCN0143

"DUKRA"
BADANIA, ANALIZY TECHNICZNE
inż. JAN DUK
Nowe Bielice, ul. Konwalii 6
76-039 Blesiekierz, kom. 501 433 124
REGON 331397225, NIP 829-110-54-74

IRS 000410
CERTYFIKOWANY RZECZOZNAWCA
SAMOCHODOWY
Z LISTY MINISTERSTWA INFRASTRUKTURY
Jan Duk
inż. Jan Duk



DSCN0136



DSCN0137

"DUTRA"
BADANIA, ANALIZY TECHNICZNE
inż. JAN DUK
Nowe Bielice, ul. Konwalii 6
76-039 Biesiekierz, kom. 501 433 124
REGON 33.397 225, NIP 663-119-54-74



DSCN0150



DSCN0164



DSCN0155



DSCN0152

"DUTRA"
BADANIA, ANALIZY TECHNICZNE
inż. JAN DUK
Nowe Bielice, ul. Konwalii 6
76-039 Biesiekierz, kom. 501 433 124
REGON 33.397 225, NIP 663-119-54-74

RS 000410
CERTYFIKOWANY RZECZOZNAWCA
SAMOCHODOWY
Z LISTY MINISTERSTWA INFRASTRUKTURY
Jan Duk
inż. Jan Duk



DSCN0134



DSCN0135

"DUTRA"
BADANIA, ANALIZY TECHNICZNE
inż. JAN DUK
Nowe Bielice, ul. Konwalii 6
76-039 Biesiekierz, kom. 501 435 124
REGON 331397225, NIP 66-110-54-74

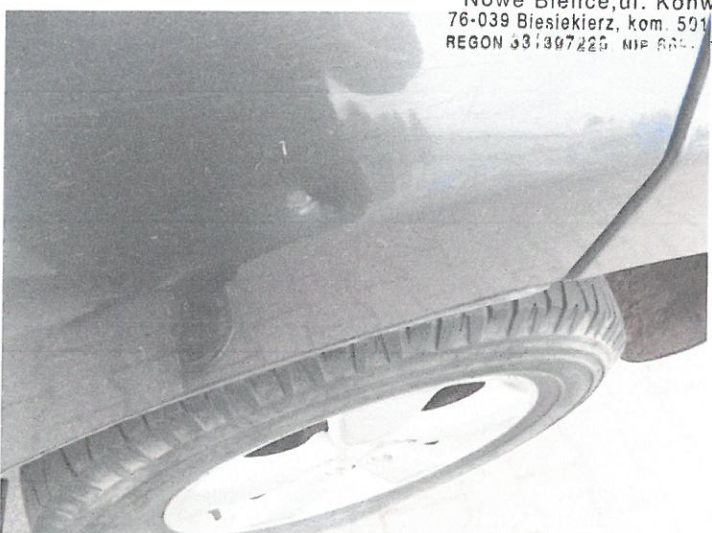

DSCN0138



DSCN0140

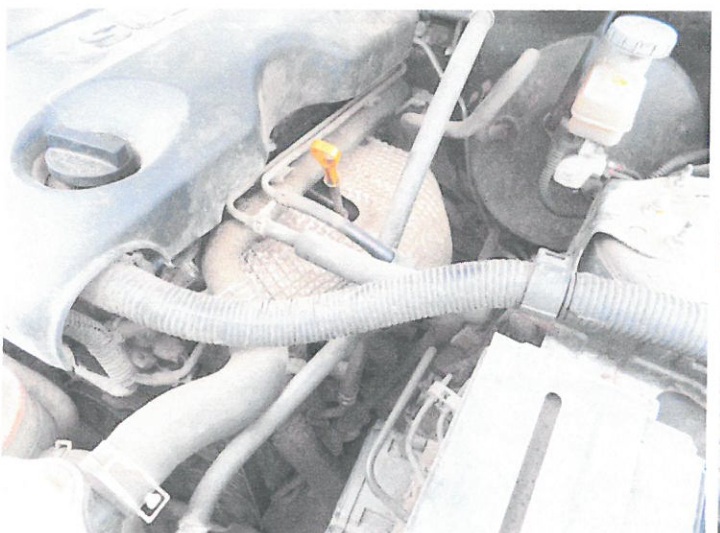

DSCN0139

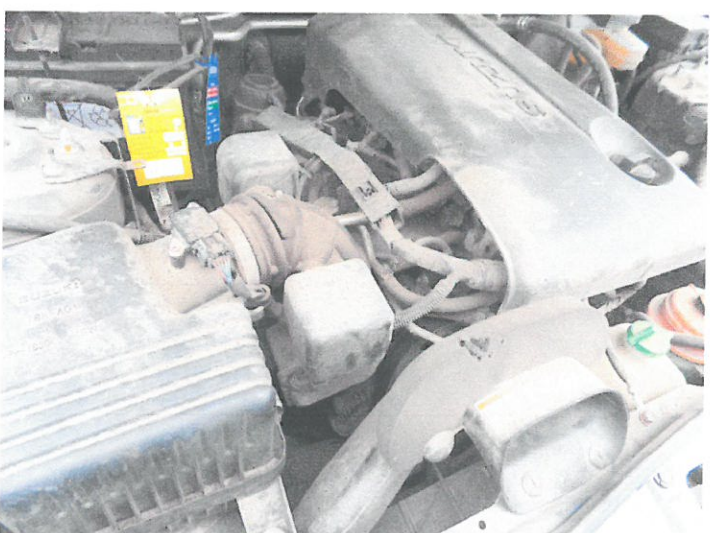

DSCN0141

"DUTRA"
BADANIA, ANALIZY TECHNICZNE
inż. JAN DUK
Nowe Bielice, ul. Konwalii 6
76-039 Biesiekierz, kom. 501 435 124
REGON 331397225, NIP 66-110-54-74

RS 000410 CERTYFIKOWANY RZECZOZNAWCA
SAMOCHODOWY
Z LISTY MINISTERSTWA INFRASTRUKTURY
inż. Jan Duk

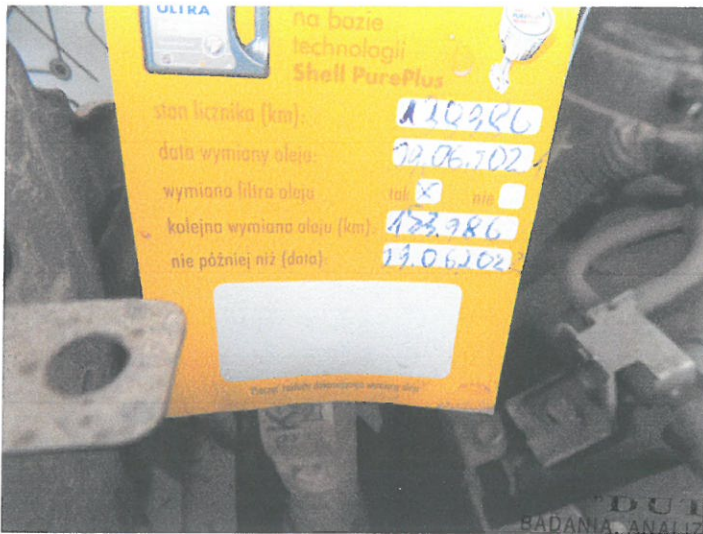

DSCN0144

"DUTRA"
 BADANIA, ANALIZY TECHNICZNE
 inż. JAN DUK
 Nowe Bielice, ul. Konwalii 6
 76-039 Biesiekierz, kom. 501 433 124
 REGON 331367225, NIP 666-119-54-74

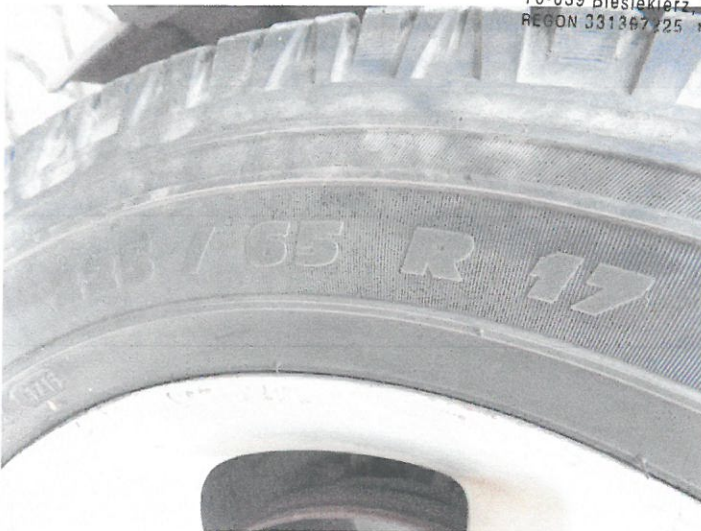

DSCN0148



DSCN0172



DSCN0175



DSCN0174

"DUTRA"
 BADANIA, ANALIZY TECHNICZNE
 inż. JAN DUK
 Nowe Bielice, ul. Konwalii 6
 76-039 Biesiekierz, kom. 501 433 124
 REGON 331367225, NIP 666-119-54-74

RS 000410
 CERTYFIKOWANY KZECZOZNAWCA
 SAMOCHODOWY
 Z LISTY MINISTERSTWA INFRASTRUKTURY
Jan Duk
 inż. Jan Duk



DSCN0177

"DUKKA"
BADANIA, ANALIZY TECHNICZNE
inż. JAN DUK
Nowe Bielice, ul. Konwalii 6
76-039 Biesiekierz, kom. 501 433 124
REGON 331397225, NIP 609-119-54-72



DSCN0146

RS 000410
CERTYFIKOWANY RZECZOZNAWCA
SAMOCHODOWY
Z LISTY MINISTERSTWA INFRASTRUKTURY
Jan Duk
inż. Jan Duk

ARKUSZ USTALENIA WARTOŚCI POJAZDU W STANIE USZKODZONYM

do wyceny nr: E-104/2022/DJ-INFO

z dnia: 2022/05/06

Wykonawca wyceny : inż. JAN DUK

Właściciel: NADLEŚNICTWO ŚWIDWIN

Adres: ul. SZCZECIŃSKA 58, 78-300 ŚWIDWIN

Zadanie: Ocena stanu technicznego i określenie wartości rynkowej pojazdu

DANE IDENTYFIKACYJNE POJAZDU

Dane: [T] V-2022

Marka: SUZUKI

Rok produkcji: 2011

Model: Grand Vitara 2.4 MR`08

Wersja: Premium

Nr rejestracyjny: ZSD 13037

Rodzaj pojazdu: Samochód terenowy

Nr IE: 036-00600

Wartość pojazdu nieuszkodzonego (założony wiek pojazdu jak w dniu wyceny - 131 mies.) . **41 600 PLN**

Współczynnik amortyzacji pojazdu 0,39

Współczynnik zbywalności pojazdu nowego 0,75

CZĘŚCI DO NAPRAWY

L.p.	Nazwa elementu	Lewy/Prawy
1 Nadwozie		
1	Drzwi boczne przednie	LiP
2	Drzwi boczne tylne	LiP
3	Błotnik tylny	L
2 Wyposażenie		
4	Fotel przedni kpl.	LiP
5	Fotele (kanapa) tylne kpl.	

CZĘŚCI DO WYMIANY

L.p.	Nazwa elementu	Lewy/Prawy
2 Wyposażenie		
1	Zderzak przedni kpl.	
2	Lampa zespolona tylna kpl.	P
7 Reszta		
3	Opona koła przedniego	LiP
4	Opona koła tylnego	LiP

WYCENA ZESPOŁÓW POJAZDU

L.p.	Nazwa zespołu	Udział [%]	Zniszczenie [%]	Wart. poz. zesp. [PLN]
1	Nadwozie	18	9	6 814
2	Wyposażenie	43	7	16 636
3	Silnik z osprzętem	15	0	6 240
4	Układ napędowy	10	0	4 160
5	Zawieszenie przednie z układem kierowniczym	7	0	2 912
6	Zawieszenie tylne	3	0	1 248
7	Reszta	4	12	1 464
Bazowa wartość głównych zespołów pojazdu				39 474 PLN

WYLICZENIE WARTOŚCI POJAZDU W STANIE USZKODZONYM**Metoda zredukowanego kosztu naprawy w oparciu o szacunkowy koszt naprawy**

Wartość pojazdu nieuszkodzonego przy założonym wieku	41 600 PLN
Koszt naprawy oszacowany na podstawie obrazu uszkodzeń	40 021 PLN
Współczynnik redukcji kosztu części	0,39
Współczynnik redukcji pozostałych składników naprawy	0,69

Współczynnik zmiany kosztu naprawy	1,22
Zredukowany koszt naprawy	22 874 PLN
Wynik metody zredukowanego kosztu naprawy	18 726 PLN

Metoda stopnia uszkodzenia

Wartość pojazdu nieuszkodzonego przy założonym wieku	41 600 PLN
Stopień uszkodzenia	0,0511
Współczynnik stopnia uszkodzenia	0,83
Współczynnik uszkodzeń ukrytych	0,97
Współczynnik zbywalności	0,31
Wynik metody stopnia uszkodzenia	9 852 PLN

PODSUMOWANIE

Wartość pojazdu uszkodzonego określona: Metodą zredukowanego kosztu naprawy. ..	18 726 PLN
WARTOŚĆ RYNKOWA BRUTTO PO ZAOKRĄGLENIU	41 600 PLN
Zaokrąglona wartość pojazdu uszkodzonego	18 700 PLN
Różnica wartości pojazdu przed i po szkodzie	22 900 PLN
Współczynnik kosztu naprawy wzg. wartości rynkowej	0,96

"DUTRA"
 BADANIA, ANALIZY TECHNICZNE
 inż. JAN DUK
 Nowe Bielice, ul. Konwalii 6
 76-039 Biesiekierz, kom. 501 433 124
 REGON 331397225 NIP 609.119.54.74

IPS 000410
 CERTYFIKOWANY KŁECZOZNAWCA
 SAMOCHODOWY
 Z LISTY MINISTERSTWA INFRASTRUKTURY
 inż. Jan Duk