

Meldunki epidemiologiczne

Zachorowania i podejrzenia zachorowań na grypę w Małopolsce

Sekcja Budżetu Zadaniowego, Planowania i Analiz – Wojewódzka Stacja Sanitarno-Epidemiologiczna w Krakowie

Rok: 2021

Miesiąc: październik

Numer: 10A (37)

Okres: 1-7 października

Analiza za okres od 1 do 7 października 2021 r.

Zachorowania i podejrzenia zachorowań na grypę w okresie od 1 do 7 października 2021 r. wg wieku i powiatów

| Powiat | Ogółem | | | Wiek (ukończone lata) | | | | | | | |
|-------------------------|--------|---------------------------|---|-----------------------|---------------------------|--------|---------------------------|--------|---------------------------|--------|---------------------------|
| | liczba | zapadalność ¹⁾ | wzrost /spadek zapadalności ^{2,3)} | 0-4 | | 5-14 | | 15-64 | | 65+ | |
| | | | | liczba | zapadalność ¹⁾ | liczba | zapadalność ¹⁾ | liczba | zapadalność ¹⁾ | liczba | zapadalność ¹⁾ |
| MAŁOPOLSKA | 12 247 | 51,30 | 24,18 | 4 229 | 324,79 | 2 803 | 109,27 | 4 502 | 28,39 | 713 | 17,18 |
| bocheński | 907 | 121,15 | -53,00 | 350 | 797,32 | 237 | 263,79 | 265 | 53,20 | 55 | 47,11 |
| brzeski | 542 | 83,23 | 44,53 | 154 | 451,84 | 115 | 157,17 | 236 | 53,54 | 37 | 35,86 |
| chrzanowski | 149 | 17,21 | 9,53 | 36 | 97,44 | 24 | 29,07 | 79 | 13,82 | 10 | 5,73 |
| dąbrowski | 28 | 6,78 | -0,85 | 14 | 69,57 | 9 | 21,74 | 5 | 1,75 | 0 | 0,00 |
| gorlicki | 409 | 53,86 | 30,24 | 149 | 391,79 | 115 | 135,17 | 132 | 26,01 | 13 | 10,09 |
| m. Kraków | 2 815 | 51,56 | 23,88 | 1 049 | 323,32 | 487 | 96,20 | 1 171 | 33,27 | 108 | 9,74 |
| krakowski | 1 244 | 63,14 | 60,48 | 380 | 362,10 | 295 | 130,17 | 469 | 35,53 | 100 | 31,40 |
| limanowski | 172 | 18,59 | 16,32 | 60 | 99,38 | 76 | 63,59 | 31 | 4,99 | 5 | 4,03 |
| miechowski | 653 | 192,48 | 44,18 | 150 | 964,82 | 189 | 566,51 | 250 | 113,95 | 64 | 90,20 |
| myślenicki | 1 062 | 118,55 | 101,85 | 389 | 723,40 | 188 | 172,44 | 429 | 70,81 | 56 | 44,03 |
| Nowy Sącz i nowosądecki | 69 | 3,28 | 3,28 | 32 | 25,26 | 18 | 7,10 | 15 | 1,06 | 4 | 1,30 |
| nowotarski | 20 | 1,49 | 1,10 | 5 | 6,92 | 9 | 5,93 | 6 | 0,66 | 0 | 0,00 |
| olkuski | 1 467 | 189,71 | 87,42 | 477 | 1 436,10 | 344 | 459,19 | 563 | 111,03 | 83 | 52,49 |
| oświęcimski | 0 | 0,00 | -0,08 | 0 | 0,00 | 0 | 0,00 | 0 | 0,00 | 0 | 0,00 |
| proszowicki | 667 | 221,30 | 112,14 | 195 | 1 341,22 | 186 | 613,09 | 236 | 117,43 | 50 | 90,02 |
| suski | 751 | 128,09 | 8,70 | 245 | 810,00 | 233 | 349,86 | 229 | 58,12 | 44 | 46,09 |
| Tarnów i tarnowski | 1 042 | 48,22 | 35,18 | 449 | 435,63 | 218 | 98,85 | 310 | 21,31 | 65 | 16,98 |
| wadowicki | 107 | 9,57 | 9,57 | 39 | 64,12 | 24 | 19,00 | 34 | 4,53 | 10 | 5,54 |
| wielicki | 0 | 0,00 | -19,04 | 0 | 0,00 | 0 | 0,00 | 0 | 0,00 | 0 | 0,00 |
| tatrzański | 143 | 30,02 | 4,49 | 56 | 230,22 | 36 | 69,57 | 42 | 13,27 | 9 | 10,73 |

ZAPADALNOŚĆ¹⁾
W OKRESIE OD 1 DO 7
PAŹDZIERNIKA 2021 R. ORAZ
W POPRZEDNIM OKRESIE
SPRAWOZDAWCZYM³⁾
WG WIEKU

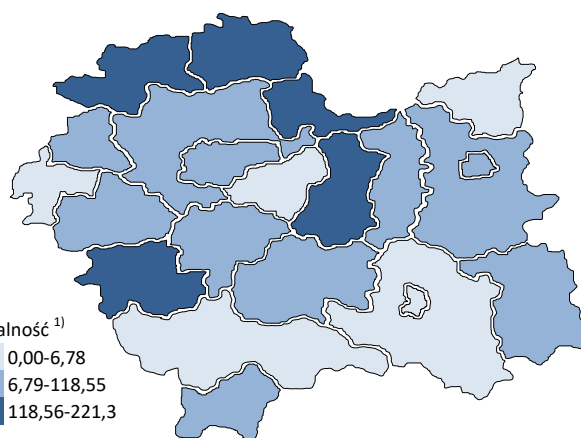
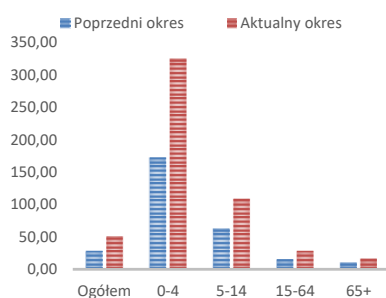

Objaśnienia:

- 1) Przeciętna dzienna zapadalność na 100 tys. ludności wg stanu w dniu 31 grudnia 2020 r.
- 2) Różnica w stosunku do poprzedniego okresu sprawozdawczego.
- 3) Okres od 23 do 30 września 2021 r.

Zapadalność ¹⁾ na grypę i podejrzenia grypy w sezonie epidemicznym 2021/2022 w porównaniu z poprzednimi sezonami wg okresowych meldunków

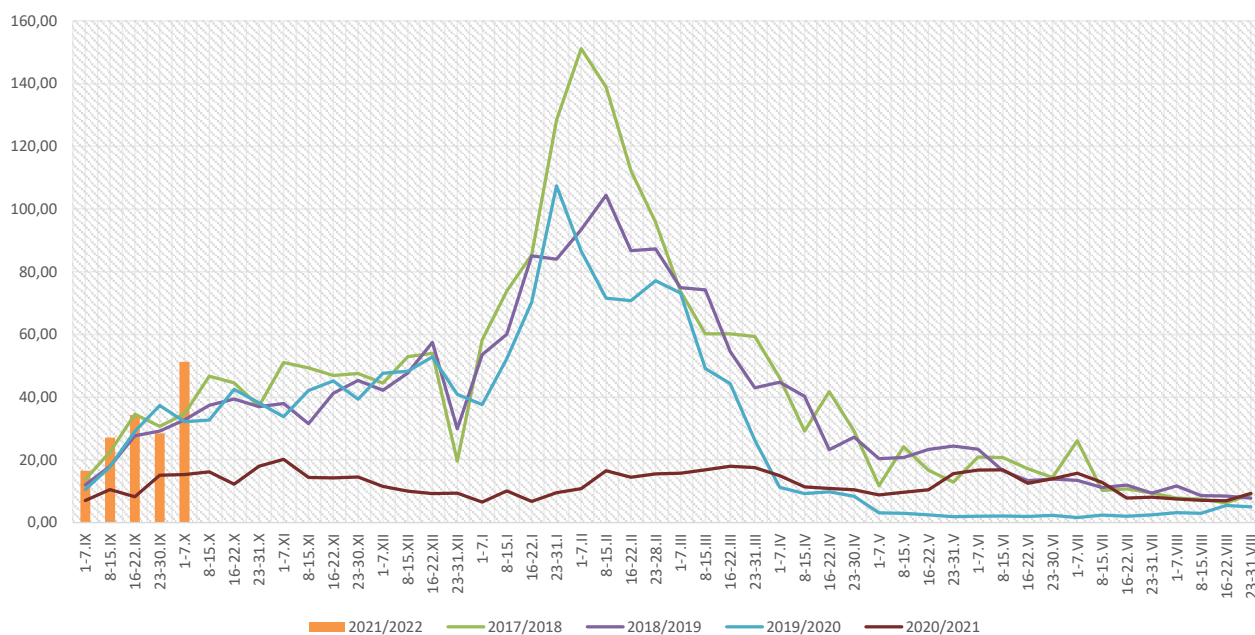

Zapadalność ¹⁾ na grypę i podejrzenia grypy w okresie od 8 października 2020 r. do 7 października 2021 r. wg wieku i okresowych meldunków

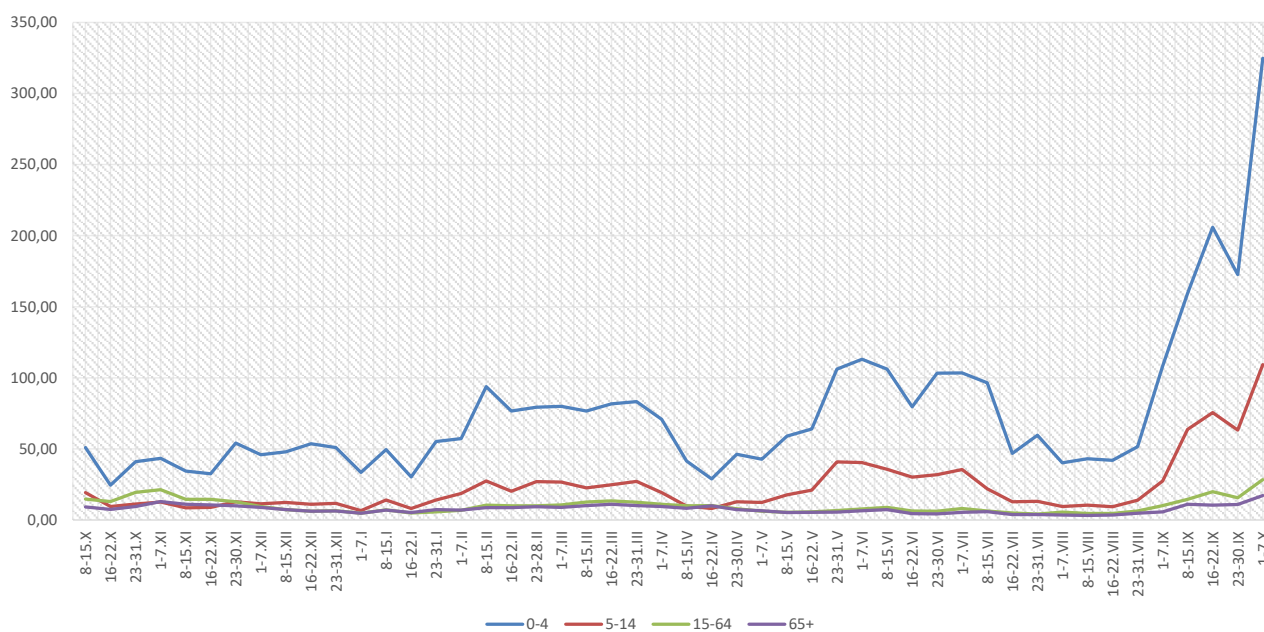

Objaśnienia:

1) Przeciętna dzienna zapadalność na 100 tys. ludności, przy czym ludność wg stanu w dniu:

- 30 czerwca 2019 r. dla meldunków z okresu do 30 września 2020 r.,
- 31 grudnia 2019 r. dla meldunków z okresu od 1 października 2020 r. do 31 grudnia 2020 r.,
- 30 czerwca 2020 r. dla meldunków z okresu od 1 stycznia 2021 r. do 30 kwietnia 2021 r.,
- 31 grudnia 2020 r. dla meldunków z okresu od 1 maja 2021 r.

Zachorowania i podejrzenia zachorowań na grypę w sezonie epidemicznym 2021/2022 w porównaniu z poprzednimi sezonami wg okresowych meldunków

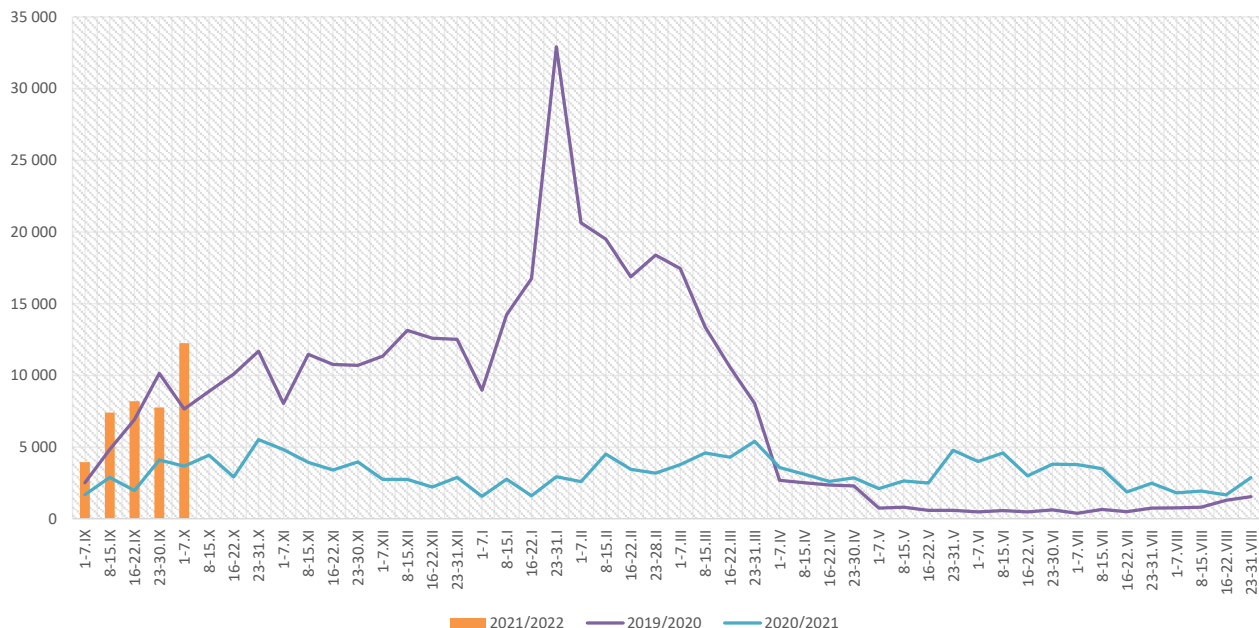

| Skierowani do szpitala z powodu grypy lub podejrzenia grypy w okresie od 1 do 7 października 2021 r. wg przyczyn i powiatów | | | | | | | | |
|---|-----------|-----------------|---|-----------------|-------------------------------------|-----------------|----------------|-----------------|
| Powiat | Ogółem | | Przyczyny skierowania do szpitala ¹⁾ | | | | | |
| | | | objawy ze strony układu krążenia | | objawy ze strony układu oddechowego | | inne przyczyny | |
| | liczba | % ²⁾ | liczba | % ³⁾ | liczba | % ³⁾ | liczba | % ³⁾ |
| MAŁOPOLSKA | 49 | 0,40% | 0 | 0,0% | 47 | 95,9% | 2 | 4,1% |
| bocheński | 6 | 0,66% | | | 6 | 100,0% | | |
| brzeski | | | | | | | | |
| chrzanowski | | | | | | | | |
| dąbrowski | | | | | | | | |
| gorlicki | | | | | | | | |
| m. Kraków | 23 | 0,82% | | | 23 | 100,0% | | |
| krakowski | 2 | 0,16% | | | | | 2 | 100,0% |
| limanowski | | | | | | | | |
| miechowski | 2 | 0,31% | | | 2 | 100,0% | | |
| myślenicki | 2 | 0,19% | | | 2 | 100,0% | | |
| Nowy Sącz i nowosądecki | 6 | 8,70% | | | 6 | 100,0% | | |
| nowotarski | | | | | | | | |
| olkuski | | | | | | | | |
| oświęcimski | | | | | | | | |
| proszowicki | 3 | 0,45% | | | 3 | 100,0% | | |
| suski | 2 | 0,27% | | | 2 | 100,0% | | |
| Tarnów i tarnowski | | | | | | | | |
| wadowicki | 3 | 2,80% | | | 3 | 100,0% | | |
| wielicki | | | | | | | | |
| tatrzański | | | | | | | | |

Objaśnienia:

- 1) Jedna osoba może być wykazana w kilku rubrykach.
- 2) W stosunku do ogółu zgłoszonych zachorowań i podejrzeń zachorowań na grypę.
- 3) W stosunku do ogółu osób skierowanych do szpitala z powodu grypy lub podejrzenia grypy.

**Zgony z powodu grypy i podejrzeń grypy w okresie
od 1 do 7 października 2021 r. wg wieku i powiatów**

| Powiat | Ogółem | Wiek (ukończone lata) | | | |
|-------------------------|--------|-----------------------|------|-------|-----|
| | | 0-4 | 5-14 | 15-64 | 65+ |
| MAŁOPOLSKA | - | - | - | - | - |
| bocheński | - | - | - | - | - |
| brzeski | - | - | - | - | - |
| chrzanowski | - | - | - | - | - |
| dąbrowski | - | - | - | - | - |
| gorlicki | - | - | - | - | - |
| m. Kraków | - | - | - | - | - |
| krakowski | - | - | - | - | - |
| limanowski | - | - | - | - | - |
| miechowski | - | - | - | - | - |
| myślenicki | - | - | - | - | - |
| Nowy Sącz i nowosądecki | - | - | - | - | - |
| nowotarski | - | - | - | - | - |
| olkuski | - | - | - | - | - |
| oświęcimski | - | - | - | - | - |
| proszowicki | - | - | - | - | - |
| suski | - | - | - | - | - |
| Tarnów i tarnowski | - | - | - | - | - |
| wadowicki | - | - | - | - | - |
| wielicki | - | - | - | - | - |
| tatrzański | - | - | - | - | - |

Źródła danych:

Liczby zachorowań, podejrzeń zachorowań oraz zgonów: Dane z okresowych, zbiorczych „Meldunków o zachorowaniach i podejrzaniach zachorowań na grypę”, nadsyłanych do powiatowych stacji sanitarno-epidemiologicznych przez wszystkie jednostki ochrony zdrowia, do których zgłosili się chorzy, oraz dane ze zgłoszeń zgonów nadsyłanych do powiatowych i/lub wojewódzkich stacji sanitarno-epidemiologicznych przez lekarzy, przesyłane przez wojewódzkie stacje sanitarno-epidemiologiczne w formie zagregowanej do Zakładu Epidemiologii NIZP-PZH.

W "Meldunkach" - zgodnie z definicją grypy przyjętą na potrzeby nadzoru nad chorobami zakaźnymi w krajach Unii Europejskiej (Dz.U. L 262 z 27.9.2012) - wykazuje się grypę (rozpoznaną klinicznie i/lub laboratoryjnie) oraz wszystkie rozpoznane klinicznie zachorowania grypopodobne i ostre zakażenia dróg oddechowych spełniające kryteria definicji.

Analiza za okres od 1 stycznia do 7 października 2021 r.

Zachorowania i podejrzenia zachorowań na gripę w okresie od 1 stycznia do 7 października 2021 r. wg wieku i powiatów

| Powiat | Ogółem | | Wiek (ukończone lata) | | | | | | | |
|-------------------------|---------|---------------------------|-----------------------|---------------------------|--------|---------------------------|--------|---------------------------|--------|---------------------------|
| | | | 0-4 | | 5-14 | | 15-64 | | 65+ | |
| | liczba | zapadalność ¹⁾ | liczba | zapadalność ¹⁾ | liczba | zapadalność ¹⁾ | liczba | zapadalność ¹⁾ | liczba | zapadalność ¹⁾ |
| MAŁOPOLSKA | 139 536 | 14,61 | 43 649 | 83,81 | 27 091 | 26,40 | 56 896 | 8,97 | 11 900 | 7,17 |
| bocheński | 19 744 | 65,93 | 6 796 | 387,04 | 3 943 | 109,72 | 7 452 | 37,40 | 1 553 | 33,25 |
| brzeski | 6 639 | 25,49 | 1 713 | 125,65 | 1 151 | 39,33 | 3 047 | 17,28 | 728 | 17,64 |
| chrzanowski | 2 111 | 6,10 | 440 | 29,77 | 359 | 10,87 | 1 175 | 5,14 | 137 | 1,96 |
| dąbrowski | 2 818 | 17,06 | 751 | 93,29 | 500 | 30,19 | 1 273 | 11,16 | 294 | 11,11 |
| gorlicki | 1 908 | 6,28 | 453 | 29,78 | 372 | 10,93 | 900 | 4,43 | 183 | 3,55 |
| m. Kraków | 25 269 | 11,57 | 9 026 | 69,55 | 3 853 | 19,03 | 11 156 | 7,92 | 1 234 | 2,78 |
| krakowski | 6 339 | 8,04 | 1 766 | 42,07 | 1 175 | 12,96 | 2 773 | 5,25 | 625 | 4,91 |
| limanowski | 706 | 1,91 | 339 | 14,04 | 214 | 4,48 | 120 | 0,48 | 33 | 0,66 |
| miechowski | 11 819 | 87,10 | 2 461 | 395,74 | 2 177 | 163,13 | 5 580 | 63,59 | 1 601 | 56,41 |
| myślenicki | 10 111 | 28,22 | 4 305 | 200,14 | 2 000 | 45,86 | 3 285 | 13,56 | 521 | 10,24 |
| Nowy Sącz i nowosądecki | 1 202 | 1,43 | 361 | 7,12 | 237 | 2,34 | 515 | 0,91 | 89 | 0,72 |
| nowotarski | 1 303 | 2,43 | 486 | 16,82 | 279 | 4,60 | 375 | 1,03 | 163 | 1,96 |
| olkuski | 12 659 | 40,93 | 4 211 | 316,95 | 2 862 | 95,51 | 4 667 | 23,01 | 919 | 14,53 |
| oświęcimski | 6 | 0,01 | 0 | 0,00 | 1 | 0,02 | 4 | 0,01 | 1 | 0,01 |
| proszowicki | 9 988 | 82,85 | 2 603 | 447,59 | 2 485 | 204,78 | 3 881 | 48,28 | 1 019 | 45,86 |
| suski | 5 612 | 23,93 | 1 323 | 109,35 | 1 236 | 46,40 | 2 245 | 14,24 | 808 | 21,16 |
| Tarnów i tarnowski | 11 481 | 13,28 | 3 804 | 92,27 | 2 627 | 29,78 | 4 096 | 7,04 | 954 | 6,23 |
| wadowicki | 1 028 | 2,30 | 289 | 11,88 | 215 | 4,26 | 383 | 1,28 | 141 | 1,95 |
| wielicki | 6 358 | 17,38 | 1 681 | 77,18 | 901 | 20,00 | 3 053 | 12,46 | 723 | 13,38 |
| tatrzański | 2 435 | 12,78 | 841 | 86,43 | 504 | 24,35 | 916 | 7,24 | 174 | 5,19 |

ZAPADALNOŚĆ¹⁾ W OKRESIE OD 1 STYCZNIA DO 7 PAŹDZIERNIKA 2021 R. ORAZ W ANALOGICZNYM OKRESIE ROKU POPZEDNIEGO WG WIEKU

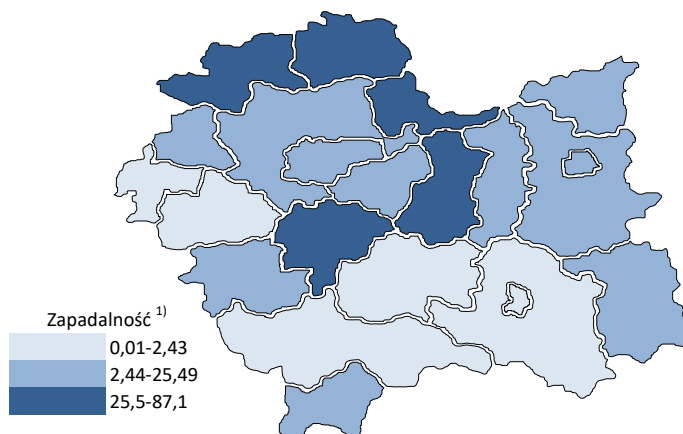
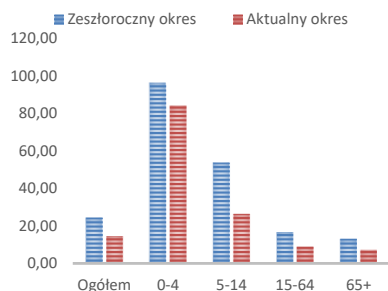

Objaśnienia:

1) Przeciętna dzienna zapadalność na 100 tys. ludności wg stanu w dniu 31 grudnia 2020 r.

Zapadalność ¹⁾ na grypę i podejrzenia grypy w roku 2021 narastająco w porównaniu z poprzednimi latami

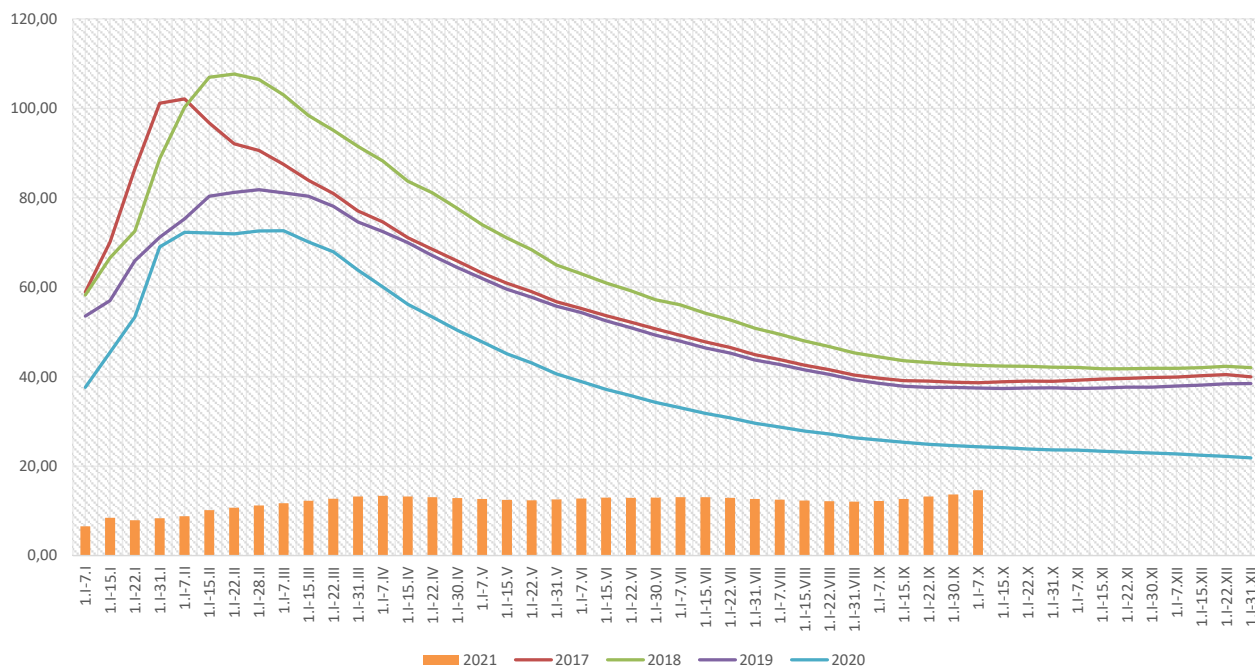

Zapadalność ¹⁾ na grypę i podejrzenia grypy w roku 2021 narastająco wg wieku

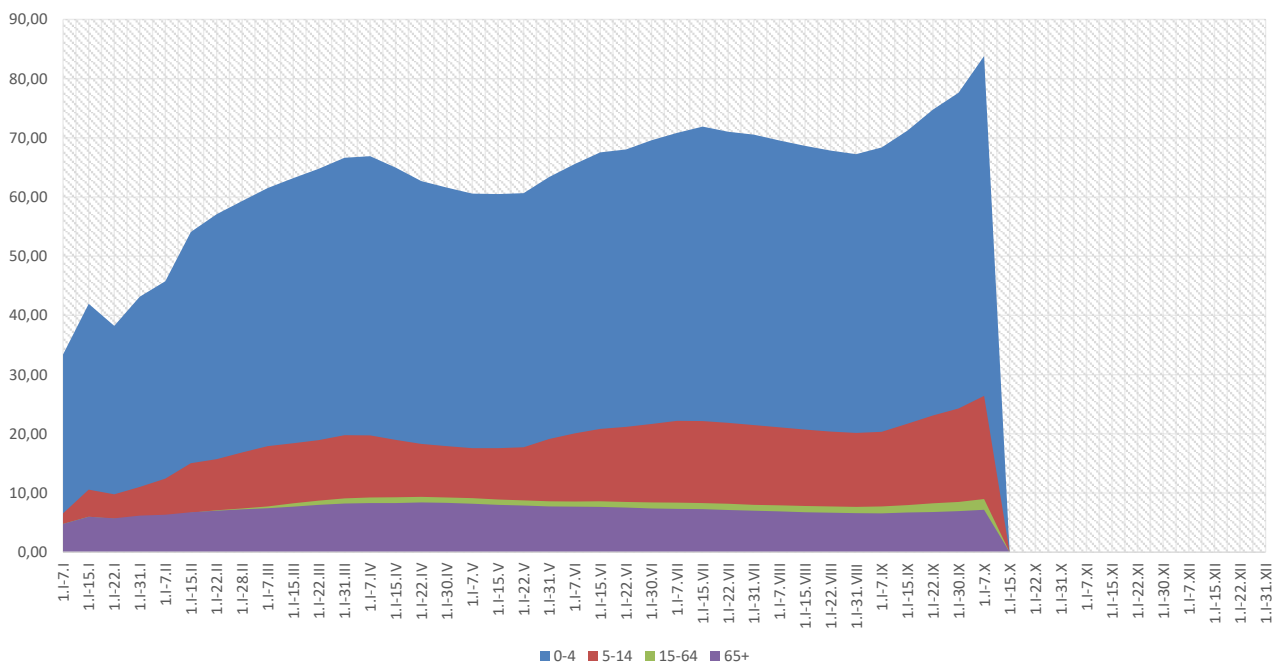

Objaśnienia:

1) Przeciętna dzienna zapadalność na 100 tys. ludności wg stanu w dniu 31 grudnia 2020 r.

Zachorowania i podejrzenia zachorowań na gripę w roku 2021 narastająco w porównaniu z poprzednimi latami

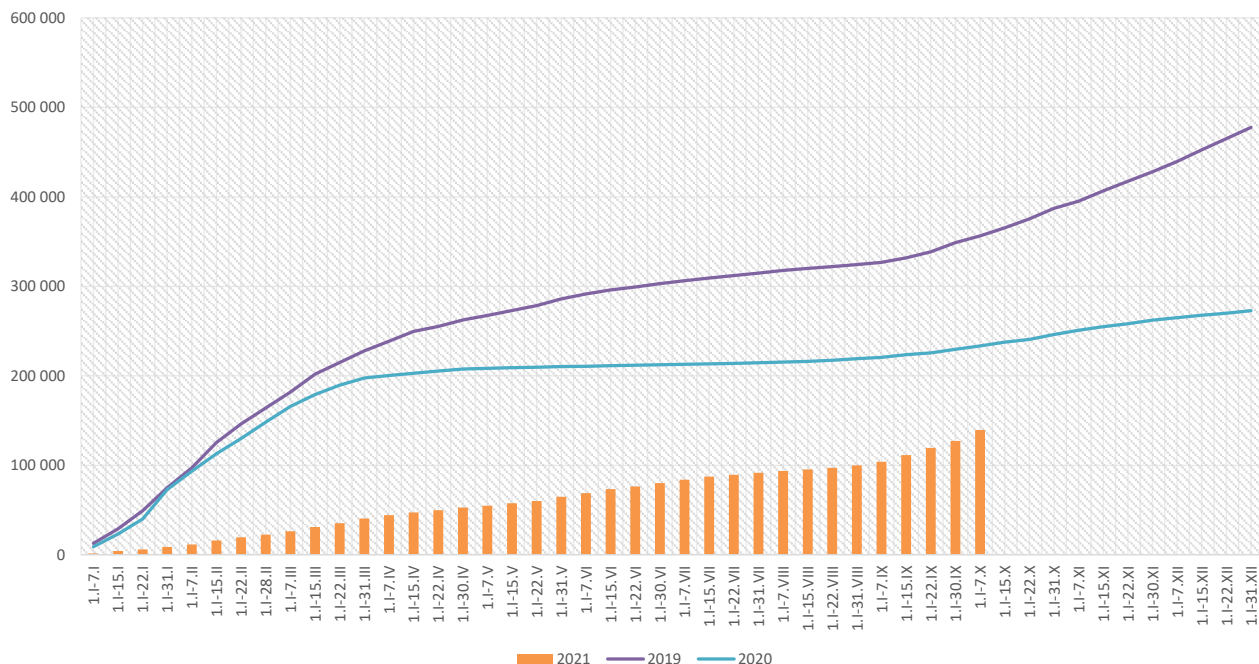

| Skierowani do szpitala z powodu grypy lub podejrzenia grypy w okresie od 1 stycznia do 7 października 2021 r. wg przyczyn i powiatów | | | | | | | | |
|--|------------|-----------------|---|-----------------|-------------------------------------|-----------------|----------------|-----------------|
| Powiat | Ogółem | | Przyczyny skierowania do szpitala ¹⁾ | | | | | |
| | | | objawy ze strony układu krążenia | | objawy ze strony układu oddechowego | | inne przyczyny | |
| | liczba | % ²⁾ | liczba | % ³⁾ | liczba | % ³⁾ | liczba | % ³⁾ |
| MAŁOPOLSKA | 265 | 0,19% | 3 | 1,1% | 203 | 76,6% | 60 | 22,6% |
| bocheński | 89 | 0,45% | 2 | 2,2% | 87 | 97,8% | | |
| brzeski | | | | | | | | |
| chrzanowski | | | | | | | | |
| dąbrowski | 13 | 0,46% | | | 2 | 15,4% | 11 | 84,6% |
| gorlicki | 1 | 0,05% | 1 | 100,0% | | | | |
| m. Kraków | 58 | 0,23% | | | 42 | 72,4% | 16 | 27,6% |
| krakowski | 19 | 0,30% | | | 8 | 42,1% | 11 | 57,9% |
| limanowski | | | | | | | | |
| miechowski | 7 | 0,06% | | | 5 | 71,4% | 2 | 28,6% |
| myślenicki | 11 | 0,11% | | | 11 | 100,0% | | |
| Nowy Sącz i nowosądecki | 6 | 0,50% | | | 6 | 100,0% | | |
| nowotarski | 2 | 0,15% | | | 2 | 100,0% | | |
| olkuski | | | | | | | | |
| oświęcimski | | | | | | | | |
| proszowicki | 21 | 0,21% | | | 16 | 76,2% | 6 | 28,6% |
| suski | 4 | 0,07% | | | 4 | 100,0% | | |
| Tarnów i tarnowski | 2 | 0,02% | | | | | 2 | 100,0% |
| wadowicki | 8 | 0,78% | | | 8 | 100,0% | | |
| wielicki | 24 | 0,38% | | | 12 | 50,0% | 12 | 50,0% |
| tatrzański | | | | | | | | |

Objaśnienia:

1) Jedna osoba może być wykazana w kilku rubrykach.

2) W stosunku do ogółu zgłoszonych zachorowań i podejrzeń zachorowań na gripę.

3) W stosunku do ogółu osób skierowanych do szpitala z powodu grypy lub podejrzenia grypy.

**Zgony z powodu grypy i podejrzeń grypy w okresie
od 1 stycznia do 7 października 2021 r. wg wieku i powiatów**

| Powiat | Ogółem | Wiek (ukończone lata) | | | |
|-------------------------|--------|-----------------------|------|-------|-----|
| | | 0-4 | 5-14 | 15-64 | 65+ |
| MAŁOPOLSKA | - | - | - | - | - |
| bocheński | - | - | - | - | - |
| brzeski | - | - | - | - | - |
| chrzanowski | - | - | - | - | - |
| dąbrowski | - | - | - | - | - |
| gorlicki | - | - | - | - | - |
| m. Kraków | - | - | - | - | - |
| krakowski | - | - | - | - | - |
| limanowski | - | - | - | - | - |
| miechowski | - | - | - | - | - |
| myślenicki | - | - | - | - | - |
| Nowy Sącz i nowosądecki | - | - | - | - | - |
| nowotarski | - | - | - | - | - |
| olkuski | - | - | - | - | - |
| oświęcimski | - | - | - | - | - |
| proszowicki | - | - | - | - | - |
| suski | - | - | - | - | - |
| Tarnów i tarnowski | - | - | - | - | - |
| wadowicki | - | - | - | - | - |
| wielicki | - | - | - | - | - |
| tatrzański | - | - | - | - | - |

wykonała: Karolina Orlińska

Źródła danych:

Liczby zachorowań, podejrzeń zachorowań oraz zgonów: Dane z okresowych, zbiorczych „Meldunków o zachorowaniach i podejrzaniach zachorowań na grypę”, nadsyłanych do powiatowych stacji sanitarno-epidemiologicznych przez wszystkie jednostki ochrony zdrowia, do których zgłosili się chorzy, oraz dane ze zgłoszeń zgonów nadsyłanych do powiatowych i/lub wojewódzkich stacji sanitarno-epidemiologicznych przez lekarzy, przesyłane przez wojewódzkie stacje sanitarno-epidemiologiczne w formie zagregowanej do Zakładu Epidemiologii NIZP-PZH.

W "Meldunkach" - zgodnie z definicją grypy przyjętą na potrzeby nadzoru nad chorobami zakaźnymi w krajach Unii Europejskiej (Dz.U. L 262 z 27.9.2012) - wykazuje się grypę (rozpoznaną klinicznie i/lub laboratoryjnie)

oraz wszystkie rozpoznane klinicznie zachorowania grypopodobne i ostre zakażenia dróg oddechowych spełniające kryteria definicji.