



ZINTEGROWANY SYSTEM ROLNICZEJ INFORMACJI RYNKOWEJ

# RYNEK OWOCÓW I WARZYW ŚWIEŻYCH

WERSJA SKRÓCONA

NR 44/2024

07.11.2024 r.

---

***Notowania za okres: 28.10 - 07.11.2024 r.***

---

Biuletyn tygodniowy.

Informacje zamieszczane w niniejszym biuletynie przekazywane są przez podmioty włączone do Zintegrowanego Systemu Rolniczej Informacji Rynkowej (ZSRIR).

Podstawy prawne:

- ustawa z dnia 30 marca 2001 r. o rolniczych badaniach rynkowych (Dz.U. 2015, poz. 1160 – tekst jednolity);
- rozporządzenie Ministra Rolnictwa i Rozwoju Wsi z dnia 8 marca 2021 r. w sprawie zbieranych danych rynkowych (Dz. U. z 2021 r., poz. 589).

# Spis treści

<b>1. Ceny skupu – Instytut Ekonomiki Rolnictwa i Gospodarki Żywnościowej</b> .....	3
1.1. Ceny skupu netto w zakładach przetwórczych i chłodniach (zł/kg) .....	3
<b>2. Średnie tygodniowe ceny producenta – Krajowa Rada Izb Rolniczych</b> .....	6
<b>3. Rynek hurtowy</b> .....	7
3.1. Cena warzyw na rynkach hurtowych .....	6
3.2. Cena owoców na rynkach hurtowych .....	8
3.3. Zmiana cen hurtowych dla wybranego asortymentu owoców i warzyw .....	9
<b>4. Ceny jabłek – organizacje producentów</b> .....	10
4.1. Ceny jabłek w skupie .....	
4.2. Ceny jabłek w sprzedaży .....	
<b>5. Średnie ceny zakupu owoców i warzyw płacone przez sieci handlowe</b> .....	11
<b>6. Wykresy – średnie ceny na rynkach hurtowych 2023/2024r.</b> .....	12
<b>7. Wykres – średnie ceny jabłek w Polsce w 2022/23/24 r.</b> .....	13

## Dodatkowe informacje.

**1. Informacje dot. cen skupu dostarczane są przez IERiGŻ Zakład Ekonomiki Gospodarstw Rolnych i Ogrodniczych**

**2. Informacje dot. cen producenta dostarczane są przez KRIR MRiRW**

**3. Informacje dot. cen hurtowych dostarczone są przez przedstawicieli niżej wymienionych rynków hurtowych i ośrodków doradztwa rolniczego.**

Warszawski Rolno-Spożywczy Rynek Hurtowy S.A. – **Bronisze** – [www.bronisze.com.pl](http://www.bronisze.com.pl); Giełda - Białystok Podlaskie Centrum Rolno Towarowe S.A. - <https://www.podlaskiecentrum.pl/>; Lubelski Rynek Hurtowy S.A. – **Lublin** – [www.elizowka.pl](http://www.elizowka.pl), Wielkopolska Gildia Rolno-Ogrodnicza S.A. – **Poznań** – [www.wgro.com.pl](http://www.wgro.com.pl); Podkarpackie Centrum Hurtowe Agrohurt S.A. – **Rzeszów** – [www.mgrt.rzeszow.pl](http://www.mgrt.rzeszow.pl); Zachodniopomorskie Centrum Hurtowe **Rolhurt-** [www.rolhurt.pl](http://www.rolhurt.pl), **Mewat Bydgoszcz** - [www.targowisko.mewat.pl](http://www.targowisko.mewat.pl), **Rolno-spożywczy rynek hurtowy-** <http://www.tarqpiast.com.pl/>, Łódzki Rynek Hurtowy ZJAZDOWA S.A. <https://zjazdowa.com.pl/>, Radomska Giełda Rolna - <https://rsrh-radom.pl/>, Targowisko Miejskie Sandomierz - <http://targowiskasandomierz.pl/>, Kompleks Handlowy RYBITWY - <https://khrybitwy.pl/>.

**4. Informacje dot. cen targowiskowych ziemniaków i cebuli dostarczone są przez pracowników ośrodków doradztwa rolniczego.**

# 1. Ceny skupu – Instytut Ekonomiki Rolnictwa i Gospodarki Żywnościowej

## 1.1. Ceny skupu netto w zakładach przetwórczych i chłodniach (zł/kg)

Ceny skupu netto w zakładach przetwórczych i chłodniach zbierane 4-5 XI 2024 r. (zł/kg)						
Województwa	Cebula biała obrana	Dynia drążona	Marchew na plastry	Marchew na kostkę	Szpinak	Burak
kujawsko-pomor.						
kujawsko-pomor.	1,25z-1,35z					
kujawsko-pomor.	1,30z				0,88	
kujawsko-pomor.			0,50z-0,55z	0,40z		
lubelskie	1,30z/k	1,10-1,20		0,40z	0,89	0,40/tłoczenie
lubelskie						
lubelskie						
lubelskie						
lubuskie						
łódzkie						
łódzkie						
małopolskie		1,30z/k/odm.Bambino				0,50z
mazowieckie	1,30z					
mazowieckie	1,35z		0,50z	0,40z	0,87	
podkarpackie						
podkarpackie						
podlaskie						
podlaskie						
śląskie						
świętokrzyskie						
wielkopolskie						
wielkopolskie						
zachodnio-pomor.	1,40z					
średnio	1,25z-1,40z	1,10-1,20 -1,30z/odm.Bambino	0,50-0,55z	0,40z	0,88-0,89	0,40/tłoczenie-0,50z
tydzień temu	1,30z-1,40z	1,10-1,20 -1,30z/odm.Bambino	0,50-0,55z	0,40z-0,43z	0,80-0,85	0,40/tłoczenie-0,50z
rok temu	1,80z	0,75z	0,65z	0,55z	1,00z	0,65z

Województwa	Brokuły różyczkowane	Kalafiory różyczkowane	Pory	Kapusta biała	Jabłko przemysłowe
kujawsko-pomor.					
kujawsko-pomor.					
kujawsko-pomor.		1,75-1,80z		0,60-0,70z	
kujawsko-pomor.	3,10-3,30z				
lubelskie					1,10z
lubelskie				0,70z	
lubelskie		1,80-1,85z			1,05z
lubelskie			2,10-2,20		
lubelskie					
lubuskie					
łódzkie					
łódzkie					
małopolskie				0,65-0,70z	
mazowieckie					1,10z
mazowieckie					1,05z
podkarpackie					
podkarpackie	3,10-3,20z-3,30z				1,10z
podlaskie					
podlaskie		1,85z			
śląskie					
świętokrzyskie					
wielkopolskie					
wielkopolskie					
zachodnio-pomor.					
średnio	3,10-3,20z-3,30z	1,77-1,80z-1,85z	2,10-2,20	0,60-0,65-0,70z	1,05z-1,10z
tydzień temu	3,00-3,10z-3,20z	1,90-2,00z	-	-	1,00z-1,05z
rok temu	3,50z-3,70z	1,95z	0,80z	0,85z	0,65-0,80z

Iz/cena loco zakład, k/kontraktacja, kl.I/klasa I, kl.II/klasa II, extra/klasa ekstra, m/"mokry" przemysł/s/ "suchy" przemysł, W/Węgielka

## 1.2. Ceny skupu warzyw i owoców w spółdzielniach ogrodniczych (zł/kg)

tel. (22) 505 44 32, (22) 505 47 06 E-mail: Tomasz.Smolenski@ierigz.waw.pl

Ceny skupu netto warzyw i owoców w spółdzielniach ogrodniczych zbierane 4-5 XI 2024 r.

Województwo	Buraki ćwikłowe	Cebula	Kapusta biała	Kiszona kapusta	Ogórki kiszone	Kalafiory (zł/szt.)	Kalarepa (zł/szt.)
lubelskie	0,70-0,80	0,95-1,10		3,70-4,50			
lubelskie	0,65-0,75	0,90-1,10	1,25-1,40		7,80-8,60	4,30-4,80	2,10-2,80
łódzkie		1,10		3,80-4,60			
łódzkie	0,60-0,75		1,20-1,50	3,60-4,20	7,50-8,70	4,20-5,20	2,00-2,90
małopol.	0,60-0,63			3,50-4,60	7,45-8,90		
małopol.		1,00-1,10		4,00-4,60	8,00-8,90	4,40-4,90	
małopol.	0,64-0,68	0,95-1,10	1,10-1,35	4,20-4,70			
małopol.	0,61-0,70	0,90-1,10			7,40-8,00	4,20-4,38	2,15-2,87
mazowiec.	0,60-0,70	1,00-1,10		3,90-4,60			
podkarp.	0,61-0,80		1,15-1,25	3,60-4,80	7,25-8,60	4,25-5,30	
podkarp.	0,70-0,85	0,90-1,20			7,10-8,80		1,95-2,70
<b>Cena średnia</b>	<b>0,60-0,80</b>	<b>0,90-1,20</b>	<b>1,10-1,50</b>	<b>3,50-4,80</b>	<b>7,10-8,90</b>	<b>4,20-5,30</b>	<b>1,95-2,90</b>
<b>dwa tygodnie temu</b>	<b>0,71-0,90</b>	<b>0,95-1,30</b>	<b>1,25-1,60</b>	<b>3,60-4,90</b>	<b>7,00-8,70</b>	<b>4,10-5,10</b>	<b>1,85-2,90</b>
<b>rok temu</b>	<b>0,75-0,89</b>	<b>1,35-1,79</b>	<b>0,90-1,25</b>	<b>3,90</b>	<b>8,75</b>	<b>3,55-4,10</b>	<b>1,70-2,60</b>

Województwo	Marchew (myta)	Pieczarki	Pietruszka	Pory	Selery	Rzodkiewka (zł/pęczek)	Pomidory	Ogórki
kujawsko-pomorskie	1,15-1,25	7,50-9,00	2,50-2,90	3,80-4,20	2,75-3,20	1,70-2,40	6,95-8,00	7,50-8,60
lubelskie	0,85-1,10	7,25-8,60	2,75-3,50	3,70-4,10	2,75-3,10	1,60-2,40	6,85-7,90	
małopol.	0,90-1,10	6,50-8,20	2,50-2,70	3,10-3,50	2,87-3,30		7,15-8,90	8,10-9,50
małopol.	0,95-1,20		2,80-3,50	3,25-4,10				
mazowiec.	0,80-1,10	6,45-8,30	2,15-2,60	3,15-4,00	2,65-3,10		7,25-8,00	7,65-8,70
mazowiec.	0,90-1,20	7,10-8,40	2,00-2,80	3,60-4,00	2,55-3,00	1,70-2,90		
podkarp.	0,85-1,10	6,40-7,90	2,15-2,70		2,45-3,00	1,90-2,70	6,20-8,70	
podkarp.	<b>1,00-1,10</b>	<b>6,55-8,20</b>	<b>2,90-3,45</b>	<b>2,55-3,60</b>	<b>2,00-2,78</b>			<b>6,90-8,90</b>
<b>Cena średnia</b>	<b>0,80-1,25</b>	<b>6,40-9,00</b>	<b>2,00-3,50</b>	<b>2,55-3,25</b>	<b>2,00-3,30</b>	<b>1,60-2,90</b>	<b>6,20-8,90</b>	<b>6,90-9,50</b>
<b>dwa tygodnie temu</b>	<b>0,90-1,25</b>	<b>6,55-9,00</b>	<b>2,20-3,60</b>	<b>2,50-3,80</b>	<b>2,00-2,70</b>	<b>1,56-2,80</b>	<b>5,90-8,10</b>	<b>6,98-8,90</b>
<b>rok temu</b>	<b>1,20-1,60</b>	<b>0,91-1,20</b>	<b>3,30-4,90</b>	<b>3,20-4,30</b>	<b>2,70-3,60</b>	<b>1,90-2,70</b>	<b>5,60-7,80</b>	<b>6,20-8,00</b>

a/sztuka, b/pęczek

Województwo	Jabłka	odm.Szampion	odm. Gala Must	Gruszki	Jabłka przemysłowe
kujawsko-pomorskie	1,20-2,40	1,20-1,40	2,30-2,40	3,40-4,10	
lubelskie	1,20-2,40	1,20-1,60	2,20-2,40	4,00-4,60	0,95-1,00
łódzkie	1,60-2,50	1,40-1,60	2,40-2,50		
łódzkie	1,50-2,60	1,30-1,50	2,25-2,60		
łódzkie					0,95-1,00
małopolskie	1,20-2,30				
małopolskie	1,10-2,50				
małopolskie	1,15-2,40			4,00-4,40	
małopolskie	1,15-1,40				0,95-1,00
małopolskie					
mazowiec.	1,00-2,40	1,60-1,80	2,20-2,40		
podkarp.	1,00-2,50	1,40-1,80	2,30-2,40	4,10-4,30	0,96
podkarp.					
<b>Cena średnia</b>	<b>1,00-2,50</b>	<b>1,20-1,80</b>	<b>2,20-2,60</b>	<b>3,40-4,60</b>	<b>0,95-1,00</b>
<b>dwa tygodnie temu</b>	<b>0,95-2,80</b>	<b>1,35-1,90</b>	<b>2,10-2,27</b>	<b>3,25-4,80</b>	<b>0,90-1,10</b>
<b>rok temu</b>	<b>1,10-2,90</b>	<b>1,00-1,50</b>	<b>2,25-2,50</b>	<b>3,20-3,60</b>	<b>0,70-0,85</b>

s/"suchy" przemysł, \*/jabłka w kal. 65+ i do średniej nie wliczana jest odmiana Antonówka

## 2. Średnie tygodniowe ceny producenta – Krajowa Rada Izb Rolniczych

<b>44 tydzień</b> <b>28.10 - 03.11.2024 r</b>	<b>Tygodniowy Serwis Cenowy</b> <b>dla producentów owoców i warzyw</b> <b>Krajowa Rada Izb Rolniczych</b> Parzniew ul. Przyszłości 5, 05-804 Pruszków tel. 881-939-421, <a href="http://www.krir.pl">www.krir.pl</a> , <a href="mailto:sekretariat@krir.pl">sekretariat@krir.pl</a> Serwis znajduje się obecnie w fazie rozwoju i dotyczy wybranych produktów w niektórych województwach.
--	--

Województwo/Towar	Mazowieckie			Świętokrzyskie			Wielkopolskie		
	28.10 - 03.11.2024r. cena w zł/kg (szt*)	21.10 - 27.10.2024r. cena w zł/kg (szt*)	tygodniowa zmiana ceny w %	28.10 - 03.11.2024r. cena w zł/kg (szt*)	21.10 - 27.10.2024r. cena w zł/kg (szt*)	tygodniowa zmiana ceny w %	28.10 - 03.11.2024r. cena w zł/kg (szt*)	21.10 - 27.10.2024r. cena w zł/kg (szt*)	tygodniowa zmiana ceny w %
Jabłka (op.5-20 kg) Golden delicious (70/80mm)	--	--	--	BEZ AKTUALIZACJI	1,90	--	--	--	--
Jabłka (op.5-20 kg) Jonagold+Jonagored (70/80mm)	--	--	--	--	1,90	--	--	--	--
Jabłka (op.5-20 kg) Idared (70/80mm)	--	--	--	--	1,90	--	--	--	--
Jabłka (op.5-20 kg) Shampion (70/80mm)	2,50	--	--	--	1,90	--	--	--	--
Jabłka (op.5-20 kg) Boskoop (70/80mm)	2,50	2,00	25,0	--	2,70	--	--	--	--
Jabłka (op.5-20 kg) Gala (65/70mm)	--	1,80	--	--	3,75	--	--	--	--
Gruszki (op.5-20 kg) Lukaszówka (65/70 mm)	--	4,50	--	--	3,25	--	--	--	--
Cebula żółta 40-80 mm; op.5-25 kg	--	--	--	--	--	--	--	--	--
Cebula biała 40-80 mm op.5-25 kg	1,32	1,32	0,0	--	1,50	--	1,10	1,10	0,0
Marchew wszystkie odmiany pakowane luzem	1,35	1,35	0,0	--	1,80	--	1,50	1,50	0,0
Pietruszka korzeń op. 10 kg	--	--	--	--	4,00	--	4,50	5,00	-10,0
Pomidory, typ okrągły; op. 5-6-kg	--	--	--	--	6,50	--	7,14	8,25	-13,5
Ogórki, typ gładkie; op. 5-6 kg	--	--	--	--	6,50	--	8,00	8,00	0,0
Seler	--	--	--	--	4,00	--	4,00	3,00	33,3
Sałata masłowa za główkę	--	--	--	--	--	--	--	--	--
Szparagi biało/fioletowe >16mm	--	--	--	--	--	--	--	--	--
Burak ćwikłowy op. 10-15 kg	--	--	--	--	1,00	--	1,35	1,10	22,7
Kalafior 12-20 cm	--	--	--	--	6,00	--	5,00	5,00	--
Kapusta biała zł/kg	--	--	--	--	1,20	--	1,50	1,03	46,0
Rzodkiewka za pęczek 1 szt	--	--	--	--	2,00	--	--	--	--
Ziemniaki (op. 15 kg)	--	--	--	--	1,00	--	--	--	--
Pieczarki 30-65 mm	--	--	--	--	13,00	--	8,75	8,77	-0,3

Wykorzystanie możliwe wyłącznie z dokładnym podaniem źródła.

### 3. Rynek hurtowy

#### 3.1. Ceny warzyw na rynkach hurtowych

Ceny **WARZYW** na rynkach hurtowych w dniach: 04 - 07.11.2024r.

Miejscowość		Bronisze		Kalisz		Łódź		Poznań		Wrocław	
Data notowania		2024-11-07		2024-11-05		2024-11-06		2024-11-04		2024-11-07	
Warzywa		Min	Max	Min	Max	Min	Max	Min	Max	Min	Max
<b>KRAJOWE</b>											
Buraki ćwikłowe	kg	0,80	1,00	1,50	1,50	1,00	2,00	1,20	1,60	1,50	2,00
Cebula biała	kg	1,25	1,60	1,50	2,00	2,40	4,40	3,60	4,50	1,60	2,80
Kalafior	szt.	5,00	7,00			4,00	8,00	4,50	6,50	5,00	7,00
Kapusta biała	kg	1,20	1,50	1,50	1,50	1,00	1,50				
	szt.							3,50	4,00	3,50	4,00
Marchew	kg	1,30	1,60	2,00	2,00	1,00	2,00	1,00	1,50	2,00	2,50
Ogórki gruntowe	kg	7,00	9,75	10,00	12,00			8,00	10,00	8,00	10,00
Ogórki szklarniowe	kg	6,00	7,50	8,00	9,00	5,00	9,00	6,00	6,00	5,50	8,00
Papryka czerwona	kg	6,75	8,00	9,00	9,00	5,00	8,00	8,40	10,00	7,00	9,00
Papryka zielona	kg	2,00	4,00	4,00	4,00	5,00	8,00	4,60	5,00	4,00	7,00
Papryka żółta	kg	6,75	8,00	8,00	8,00	8,00	12,00			7,50	10,00
Pietruszka	kg	3,75	5,00	6,00	6,00	3,00	5,00	2,80	4,40	3,00	5,00
Pomidory	kg	5,00	8,00	10,00	11,67	6,67	10,00	7,50	9,17	7,00	11,00
Pomidory gruntowe	kg					3,06	5,56				
Pomidory malinowe	kg	6,65	9,00	6,67	8,33	9,17	11,67	9,17	10,00	10,00	13,00
Pory	szt.	2,00	3,00	3,00	3,00	2,00	3,50			2,00	3,20
Rzodkiewka	pęczek	1,85	2,20	2,00	2,00	1,20	2,40	1,34	1,60	1,80	2,50
Salata	szt.	2,75	3,50	2,08	2,08	2,00	4,00	2,50	2,50	2,75	3,00
Selery	kg	3,00	4,00	4,00	5,00	2,00	5,00	2,00	2,00	2,50	4,00
Ziemiaki	kg	0,90	2,20	1,00	1,33	1,00	1,33	0,80	1,20	1,00	1,50
Boczniaki	kg	13,50	20,00							27,50	30,00
Pieczarki	kg	9,00	11,00	10,00	10,00	9,33	13,33	7,33	8,33	8,00	11,00
<b>IMPORTOWANE</b>											
Czosnek	kg	10,00	13,00	12,00	14,00						
Kalafior	szt.	6,00	7,00								
Ogórki szklarniowe	kg	4,50	6,50					4,89	5,56		
Papryka czerwona	kg	7,75	9,50	10,00	10,00			9,00	10,00		
Papryka żółta	kg	7,75	9,50	12,00	12,00			10,00	11,00		
Pomidory	kg	6,50	8,00					5,50	6,33		

Wykorzystanie możliwe wyłącznie z dokładnym podaniem źródła.

### 3.2. Cena owoców na rynkach hurtowych

Ceny **OWOCÓW** na rynkach hurtowych w dniach: 04 - 07.11.2024r.

Miejscowość			Bronisze		Kalisz		Łódź		Poznań		Wrocław	
Data notowania			2024-11-07		2024-11-05		2024-11-06		2024-11-04		2024-11-07	
Owoce	Odm.	Jedn.	Min	Max	Min	Max	Min	Max	Min	Max	Min	Max
<b>KRAJOWE</b>												
Gruszki		kg	3,50	5,50	4,00	5,00	2,50	6,00			4,00	8,00
<i>Jabłka</i>												
	Antonówki	kg				2,00	3,33					
	Boskoop	kg							4,00	4,67		
	Cortland	kg	2,25	3,50	2,67	3,00	1,67	3,00	3,00	4,00		
	Delikates	kg			2,67	2,67	2,00	3,33				
	Gala	kg	3,00	3,75	2,67	2,67			3,00	3,67		
	Golden	kg			2,67	2,67			2,80	2,80		
	Jonagold	kg	1,65	3,00								
	Jonagored	kg	1,65	3,00	2,67	2,67						
	Ligol	kg	1,65	2,75	2,67	2,67	1,67	3,00	2,60	2,60		
	Lobo	kg	2,00	3,00	2,67	3,33	2,67	3,00	2,67	3,73		
	Paulared	kg					1,67	3,33				
	Szampion	kg	1,65	3,00	2,67	2,67	1,67	3,00				
	Szara Reneta	kg			2,67	3,00	1,67	3,00				
Maliny		kg			24,00	40,00	44,00	45,00			45,00	56,00
Śliwki		kg	7,00	9,00			4,00	8,00	4,00	4,00	8,50	12,00
Truskawki		kg	26,00	30,00			16,00	17,50			24,00	28,00
<b>IMPORTOWANE</b>												
Ananasy		szt.	5,00	7,00	5,00	15,00	6,00	10,00			10,00	12,00
Arbuzy		kg							5,00	6,00	5,00	6,50
Banany		kg	4,25	5,50	5,00	5,56	4,72	5,28	3,33	6,00	5,00	6,00
Brzoskwinie		kg	7,00	9,00	7,00	9,00						
Cytryny		kg	3,00	6,00	10,00	10,00	7,00	8,00	4,67	6,00	11,00	13,00
Grejpfruty		kg	4,70	6,00	5,00	5,00	7,00	8,00	5,71	6,43	6,00	7,00
Gruszki		kg	5,25	10,00	6,00	8,00	7,50	7,92				
Mandarynki		kg	6,50	10,00	6,00	8,00	12,00	14,00	6,50	9,00	8,00	11,00
Nektarynki		kg									8,00	11,00
Pomarańcze		kg	4,50	7,50	6,00	7,00	7,00	9,00	7,20	10,00	6,00	7,00
Śliwki		kg	4,50	6,00			5,00	11,00	4,56	4,67		
Winogrona		kg	12,00	22,00	15,00	22,00	17,00	21,00	13,57	17,14	10,00	16,00

Wykorzystanie możliwe wyłącznie z dokładnym podaniem źródła.



### 3.3. Zmiana cen hurtowych dla wybranego asortymentu owoców i warzyw

Produkt	Jedn.	Cena zł/jedn				Zmiany ceny (%)							
		2024-11-07		2024-10-31		w stosunku do poprzedniego notowania*)		2 tyg.		3 tyg.		4 tyg.	
		Min	Max	Min	Max	Min	Max	Min	Max	Min	Max	Min	Max
1	2	3	4	5	6	7	8	9	10	11	12	13	14
<b>Warzywa krajowe</b>													
Boczniki	kg	20,50	25,00	17,33	20,67	18,3	21,0	13,9	22,0	13,9	44,2	18,3	16,3
Buraki ćwikłowe	kg	1,20	1,62	1,37	1,83	-12,2	-11,6	-15,2	-16,0	-15,2	-19,0	-9,6	-4,2
Cebula biała	kg	2,07	3,06	1,69	2,83	22,4	8,0	11,9	20,1	11,9	13,8	13,9	13,7
Kalafior	szt.	4,63	7,13	5,20	7,00	-11,1	1,8	-15,9	-0,6	-15,9	12,5	8,2	16,1
Kapusta biała	kg	1,23	1,50	1,18	1,53	5,0	-1,6	-8,6	-9,1	-8,6	-10,2	9,3	-0,9
Marchew	kg	1,46	1,92	1,62	2,10	-9,7	-8,6	-8,7	-11,0	-8,7	-8,6	6,4	3,0
Ogórki gruntowe	kg	8,25	10,44	7,20	9,55	14,6	9,3	11,5	8,7	11,5	19,3	48,5	30,5
Ogórki szklarniowe	kg	6,10	7,90	6,33	8,07	-3,7	-2,1	5,4	-2,0	5,4	-4,7	-3,0	-3,8
Papryka czerwona	kg	7,23	8,80	6,96	8,23	3,9	6,9	10,0	3,7	10,0	4,8	23,3	18,3
Papryka zielona	kg	3,92	5,60	4,67	5,65	-16,0	-0,9	-23,1	-9,4	-23,1	-4,3	-13,8	-1,1
Papryka żółta	kg	7,56	9,50	7,29	8,92	3,7	6,5	-7,4	-0,7	-7,4	14,7	10,4	23,7
Pietruszka	kg	3,71	5,08	4,38	5,50	-15,2	-7,6	-15,5	-13,3	-15,5	-18,5	-13,2	-12,7
Pomidory	kg	7,23	9,97	7,97	10,33	-9,3	-3,5	-14,7	0,6	-14,7	-8,9	23,7	28,5
Pomidory gruntowe	kg	3,06	5,56	5,03	6,53	-39,2	-14,9	-23,1	5,3	-23,1	7,5	2,7	37,6
Pomidory malinowe	kg	8,33	10,40	8,77	10,60	-5,0	-1,9	-14,8	-7,7	-14,8	-4,5	42,8	35,7
Pory	szt.	2,25	3,18	2,25	3,13	0,0	1,6	-10,0	-7,1	-10,0	-9,3	5,9	-5,9
Rzodkiewka	peczek	1,64	2,14	2,03	2,55	-19,1	-16,1	-14,8	-16,1	-14,8	-15,0	3,0	-10,2
Salata	szt.	2,42	3,02	2,60	3,18	-7,0	-5,2	-1,3	-8,5	-1,3	-5,2	-1,5	-4,3
Selery	kg	2,70	4,00	3,42	4,58	-21,0	-12,7	-32,5	-21,1	-32,5	-20,0	-26,7	-13,7
Ziemniaki	kg	0,94	1,51	1,17	1,68	-19,4	-10,1	-16,7	-4,3	-16,7	-11,0	-13,8	8,8
<b>Owoce krajowe</b>													
Gruszki	kg	3,50	6,13	3,83	6,08	-8,7	0,7	-19,7	-3,7	-19,7	-3,3	-14,4	3,7
Maliny	kg	37,67	47,00	38,25	44,75	-1,5	5,0	25,6	21,4	25,6	39,1	27,3	21,8
Śliwki	kg	5,88	8,25	6,44	8,68	-8,8	-5,0	-6,4	-2,0	-6,4	8,8	9,7	16,6
Truskawki	kg	22,00	25,17	24,40	27,50	-9,8	-8,5	-13,7	-14,9	-13,7	-8,5	-6,4	-4,6
<b>Jabłka:</b>													
Antonówki	kg	2,00	3,33	2,00	3,33	0,0	0,0	0,0	0,0	0,0	0,0	-34,5	-9,1
Boskoop	kg	4,00	4,67	3,33	4,67	20,0	0,0	26,3	12,0	26,3	12,0	-25,0	-12,5
Cortland	kg	2,40	3,38	2,48	3,54	-3,4	-4,7	-2,3	-4,5	-2,3	-0,8	-23,0	-2,0
Jonagold	kg	1,65	3,00	1,65	3,00	0,0	0,0	0,0	9,1	0,0	9,1	0,0	9,1
Jonagored	kg	2,16	2,83	2,16	2,83	0,0	0,0	0,0	4,6	0,0	11,5	8,4	11,5
Ligol	kg	2,15	2,75	2,33	3,27	-7,9	-15,8	-10,7	-17,8	-10,7	-16,1	-16,8	-13,6
Lobo	kg	2,50	3,27	2,67	3,50	-6,2	-6,7	-6,5	-7,6	-6,5	-7,6	-19,6	-8,1
Paulared	kg	1,67	3,33	1,67	3,33	0,0	0,0	0,0	0,0	0,0	0,0	-47,4	-28,6
Szara Reneta	kg	2,17	3,00	2,17	3,00	0,0	0,0	0,0	5,9	0,0	-15,6	0,0	5,9
Szampion	kg	1,99	2,89	1,99	2,89	0,0	0,0	-7,8	-1,7	-7,8	1,1	5,9	10,6
<b>Warzywa importowane</b>													
Czosnek	kg	11,00	13,50	11,00	13,00	0,0	3,8	10,0	-10,0	10,0	-10,0	0,0	8,0
<b>Owoce importowane</b>													
Banany	kg	4,46	5,67	4,63	5,57	-3,5	1,7	-3,6	1,1	-1,9	1,5	0,3	-5,3
Brzoskwinie	kg	7,00	9,00	7,67	9,33	-8,7	-3,6	-8,7	3,8	-8,7	3,8	-8,7	-2,4
Cytryny	kg	7,13	8,60	7,50	9,33	-4,9	-7,9	-0,1	-8,8	-4,9	-6,2	-19,1	-21,8
Grejpfruty	kg	5,68	6,49	5,91	6,69	-3,9	-3,1	-14,4	-14,6	-15,8	-19,2	-0,7	-7,1
Gruszki	kg	6,25	8,64	6,31	8,73	-1,0	-1,0	-1,0	-1,0	-4,8	1,9	1,4	23,9
Mandarynki	kg	6,13	9,41	7,92	10,50	-1,5	-1,0	-4,2	-10,1	-10,9	-8,2	4,6	-5,5
Nektarynki	kg	8,00	11,00	8,17	9,83	-2,0	11,9	1,6	6,0	-62,4	-57,9	6,7	8,9
Winogrona	kg	13,51	19,63	12,83	17,70	1,0	-0,8	4,6	-1,3	2,9	1,7	5,2	2,4

#### 4. Ceny jabłek – organizacje producentów

Skup jabłek przez organizacje producentów - główne odmiany

Odmiana	PLN/100kg	PLN/100kg	Zmiana [%]
	28.10 -03.11.2024	21.10 -27.10.2024	
Gala	185,9	199,5	-7,3
Golden delicious	181,6	171,0	5,8
Jonagold/Jonagored	153,7	155,4	-1,1
Szampion	144,3	146,2	-1,3

Odmiana	PLN/100kg	PLN/100kg	Zmiana [%]
	28.10 -03.11.2024	21.10 -27.10.2024	
Średnia ważona (wszystkie odmiany)	163,0	166,4	-2,1

Sprzedż jabłek przez organizacje producentów - główne odmiany

Odmiana	PLN/100kg	PLN/100kg	Zmiana [%]
	28.10 -03.11.2024	21.10 -27.10.2024	
Gala	378,4	375,5	0,8
Golden delicious	242,0	284,8	-17,7
Jonagold/Jonagored	285,2	304,1	-6,6
Ligol	308,7	313,3	-1,5
Szampion	292,0	276,4	5,3

Odmiana	PLN/100kg	PLN/100kg	Zmiana [%]
	28.10 -03.11.2024	21.10 -27.10.2024	
Średnia ważona (wszystkie odmiany)	314,8	329,0	-4,5

Odmiany, dla których zbierane są dane:

"Boskoop, Cortland, Elstar, Gala, Gloster, Golden delicious, Idared, Jonagold/Jonagored, Ligol, Lobo, Red delicious, Shampion"

## 5. Średnie ceny zakupu owoców i warzyw płacone przez sieci handlowe

BEZ AKTUALIZACJI

OWOCE - luzem			
Towar	Cena w zł/kg		Zmiana [%]
	21.10 - 27.10.2024	14.10 - 20.10.2024	
<b>Jabłka wg odmian (krajowe):</b>			
Gala	3,61	3,44	5,0
Golden delicious	3,36	3,19	5,4
Idared	nld	nld	*
Jonagold/jonagored	3,10	3,03	2,3
Ligol	3,33	3,33	-0,2
Szampion	3,18	3,11	2,3
<b>Jabłka (importowane):</b>			
Granny- Smith	nld	nld	*
<b>Pomarańcze odmiany:</b>			
nieokreślone	5,00	5,18	-3,6
<b>Brzoskwinie (import):</b>			
nieokreślone	nld	nld	*
<b>Nektaryny (import):</b>			
nieokreślone	nld	nld	*

### WARZYWA - luzem

Towar	Cena w zł/kg		Zmiana [%]
	21.10 - 27.10.2024	14.10 - 20.10.2024	
<b>krajowe</b>			
Marchew	1,66	1,85	-10,3
Pomidory okrągłe	10,26	8,61	19,2
Ziemniaki	1,33	1,39	-4,4
<b>z importu</b>			
Marchew	nld	1,82	*
Pomidory okrągłe	6,71	7,26	-7,5
Pomidory na gałązkach	10,32	8,87	16,4
Pomidory typu "cherry"	16,45	16,54	-0,6

### WARZYWA - opakowania do 2 kg

Towar	Cena w zł/kg		Zmiana [%]
	21.10 - 27.10.2024	14.10 - 20.10.2024	
<b>krajowe</b>			
Marchew	2,89	2,88	0,6
Pomidory okrągłe	11,39	10,39	9,7
Pomidory typu cherry	18,94	16,82	12,6
Ziemniaki	2,62	2,69	-2,3
<b>z importu</b>			
Pomidory okrągłe	13,23	nld	*
Pomidory typu "cherry"	20,60	20,12	2,4

Dane podane w tabelach oznaczają ostatni dzień analizowanego tygodnia.

Wykorzystanie możliwe wyłącznie z dokładnym podaniem źródła.

## 6. Wykresy – średnie ceny na rynkach hurtowych 2024r.

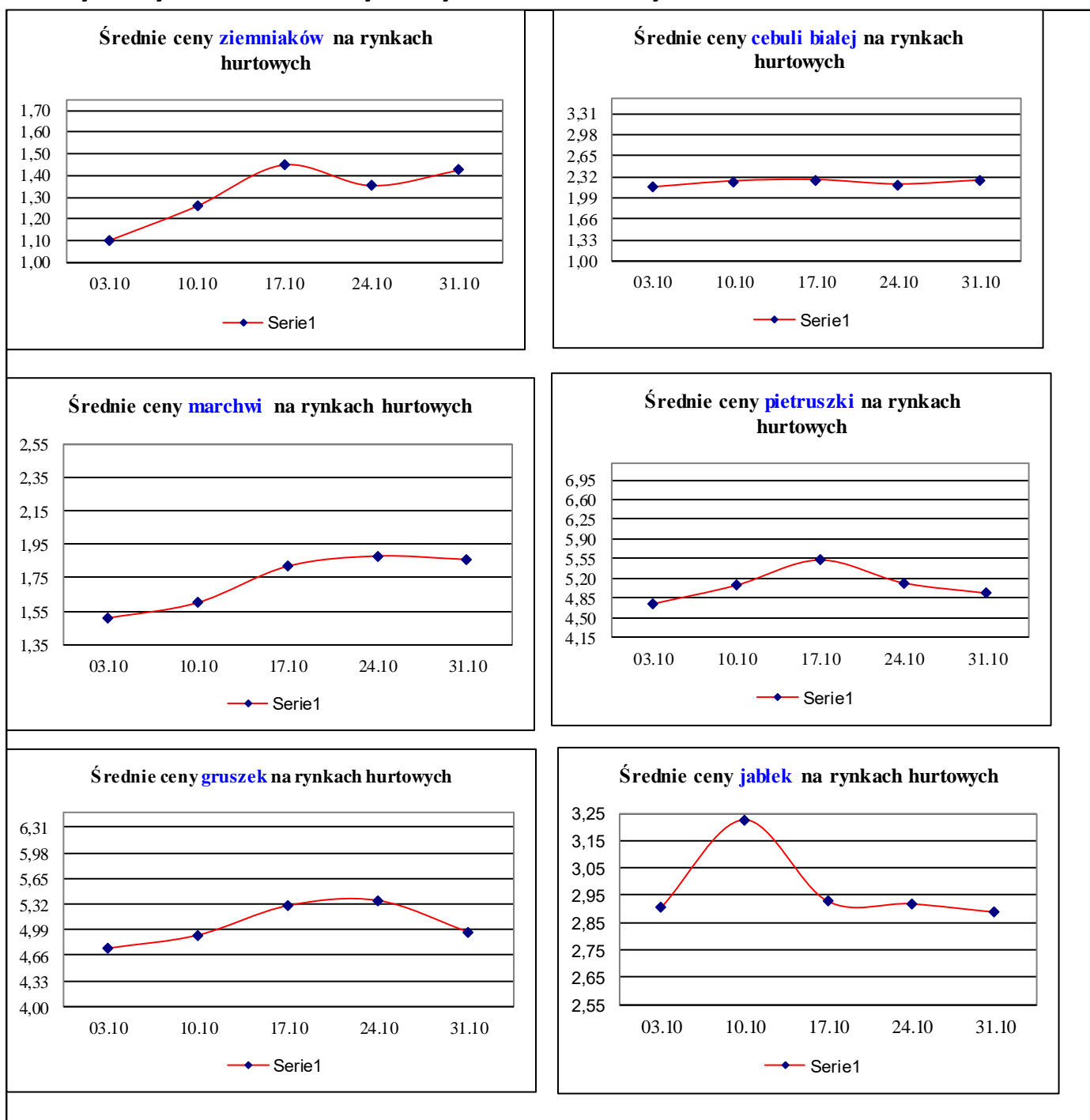

## 7. Wykres – średnie ceny jabłek w Polsce w 2022/23/24 r.

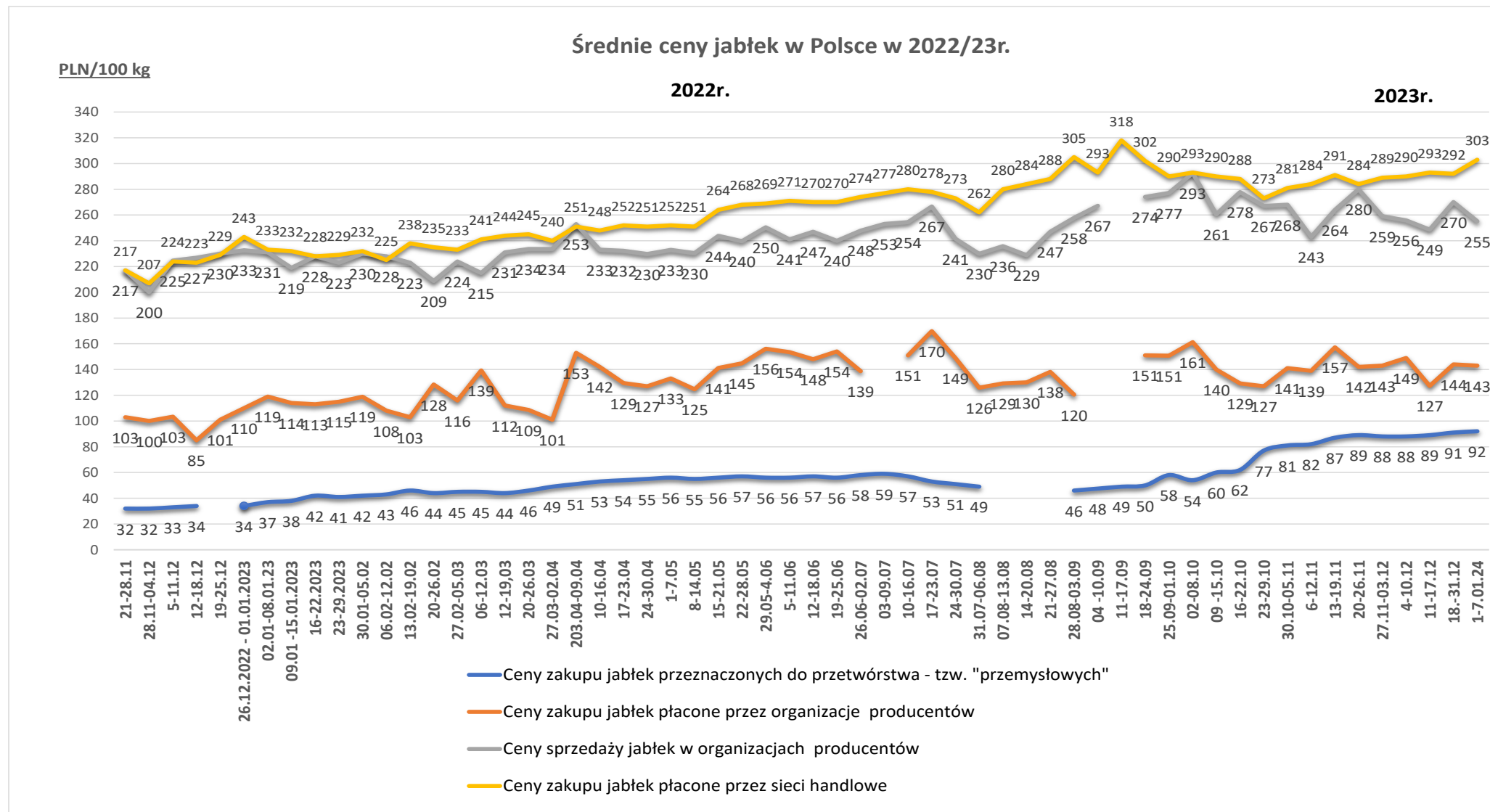

### Ceny jabłek odmiany *Shampion* na rynkach hurtowych

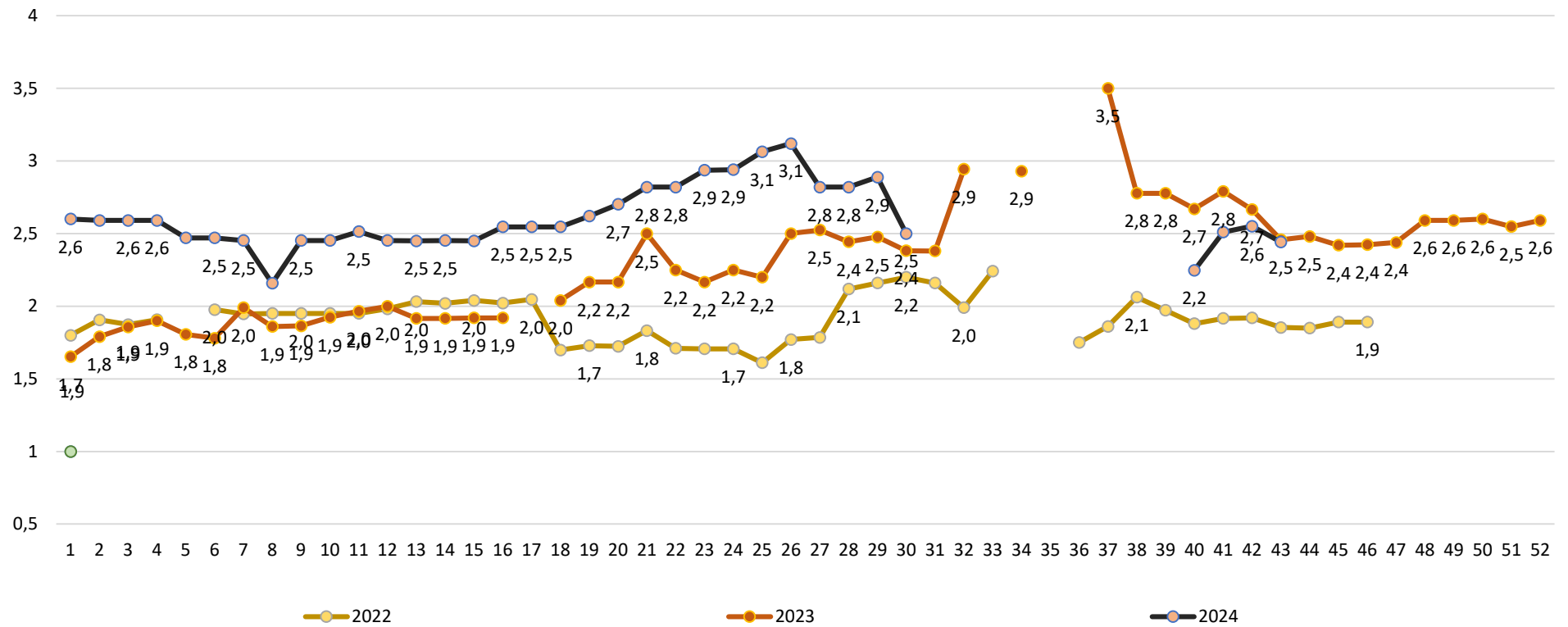

Wykorzystanie możliwe wyłącznie z dokładnym podaniem źródła.

*Średnie ceny zakupu jabłek (luzem) płacone przez podmioty handlu detalicznego*

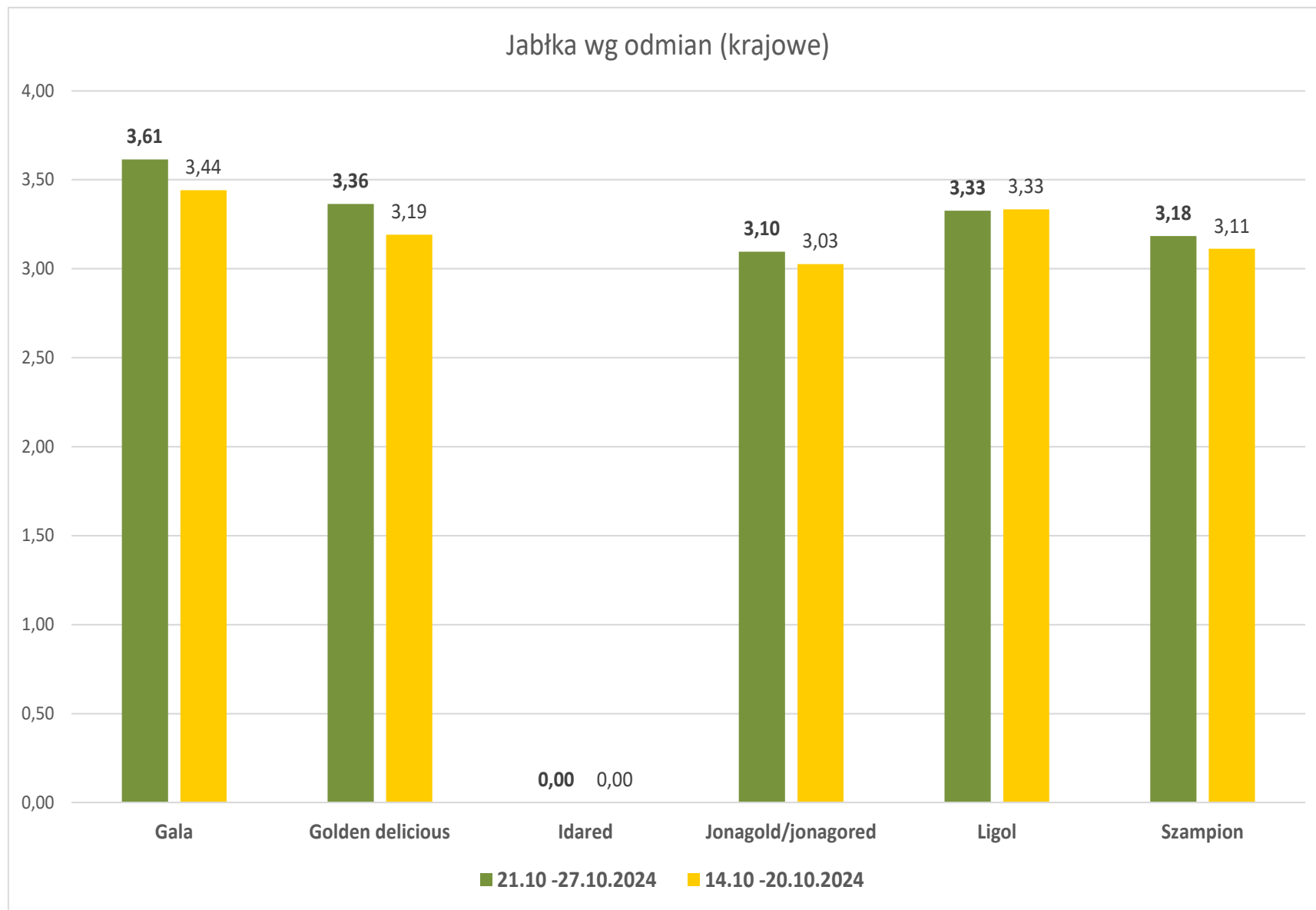

Wykorzystanie możliwe wyłącznie z dokładnym podaniem źródła.

**Średnie ceny zakupu warzyw (luzem) płacone przez podmioty handlu detalicznego**

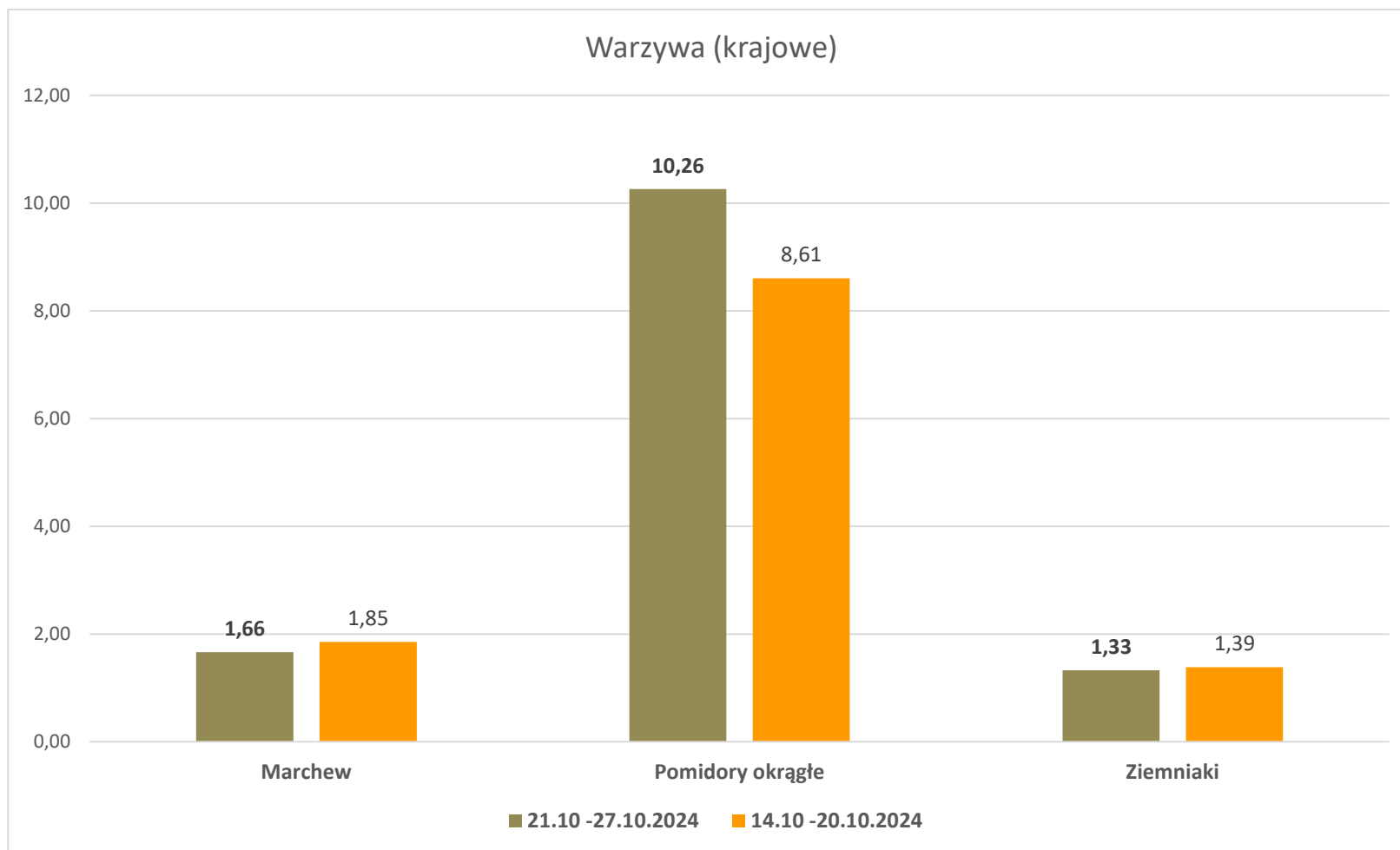

**Wykorzystanie możliwe wyłącznie z dokładnym podaniem źródła.**



**Wydawca:** Ministerstwo Rolnictwa i Rozwoju Wsi; 00-930 Warszawa ul. Wspólna 30

tel. (022) 623 27 67; fax (022) 623 27 06, 623 27 07

**Adres internetowy:** [strona ZSRIR](#); **E-mail:** [Biuletyn@minrol.gov.pl](mailto:Biuletyn@minrol.gov.pl)

**Autor:** Tomasz Chruśliński tel. (022) 623-27-67; E-mail: [Tomasz.Chruslinski@minrol.gov.pl](mailto:Tomasz.Chruslinski@minrol.gov.pl),

**Warunki dostępu do publikacji:**

Tygodnik jest udostępniany zainteresowanym osobom bezpłatnie.

**Rynek owoców i warzyw świeżych** - ukazuje się w każdy czwartek.