



Zarządzenie Nr *22*/2022
Nadleśniczego Nadleśnictwa Wipsowo
z dnia *01* sierpnia 2022 roku
(znak spr.: NK.012.7.2022)
w sprawie wprowadzenia zmian do Regulaminu Organizacyjnego
Nadleśnictwa Wipsowo

Na podstawie art. 35 ust. 1 pkt 2 ustawy z dnia 28 września 1991 r. o lasach, § 22 ust. 3 Statutu Państwowego Gospodarstwa Leśnego Lasy Państwowe, stanowiącego załącznik do zarządzenia Nr 50 Ministra Ochrony Środowiska, Zasobów Naturalnych i Leśnictwa z dnia 18 maja 1994 r. w sprawie nadania Statutu Państwowemu Gospodarstwu Leśnemu Lasy Państwowe oraz § 2 Zarządzenia nr 90 Dyrektora Generalnego Lasów Państwowych z dnia 12 grudnia 2012 r. w sprawie ramowego regulaminu organizacyjnego nadleśnictwa (Znak:EO-014-24/2012), zarządzam co następuje:

§ 1

Wprowadzam do stosowania Aneks nr 8 z dnia *01*.08.2022 r. do Regulaminu Organizacyjnego Nadleśnictwa Wipsowo obowiązującego od dnia 01 czerwca 2017 r. wprowadzonego w życie Zrządzeniem Nr 5/2017 Nadleśniczego Nadleśnictwa Wipsowo z dnia 22 maja 2017 r. w sprawie wprowadzenia regulaminu organizacyjnego nadleśnictwa z późniejszymi zmianami, stanowiący załącznik do niniejszego zarządzenia.

§ 2

Zarządzenie wchodzi w życie z dniem podpisania



Uzgodniono pod względem
formalno-prawnym

radca prawny
Maciej Białuński

NADLEŚNICZY
Nadleśnictwa Wipsowo
Miroslaw Krawczyk

Aneks Nr 8

z dnia 01 sierpnia 2022 roku
do Regulaminu Organizacyjnego Nadleśnictwa Wipsowo

W Regulaminie Organizacyjnym Nadleśnictwa Wipsowo obowiązującym od dnia 01 czerwca 2017 roku, wprowadzonym w życie Zrządzeniem Nr 5/2017 Nadleśniczego Nadleśnictwa Wipsowo z dnia 22 maja 2017 r. w sprawie wprowadzenia regulaminu organizacyjnego nadleśnictwa z późniejszymi zmianami, wprowadza się następujące zmiany:

§ 1

1. Załącznikowi Nr 1 do Regulaminu Organizacyjnego Nadleśnictwa Wipsowo - Schemat organizacyjny Nadleśnictwa Wipsowo nadaje się treść jak w załączniku nr 1 do niniejszego aneksu.
2. Załącznik Nr 3 do Regulaminu Organizacyjnego Nadleśnictwa Wipsowo - WYKAZ OSÓB upoważnionych do stosowania funkcji GLOBAL Nadleśnictwa Wipsowo otrzymuje brzmienie jak w załączniku nr 2 do niniejszego aneksu.

§ 2

Aneks obowiązuje od dnia 01 sierpnia 2022 roku.

NADLEŚNICZY
Nadleśnictwa Wipsowo
Mirostów Krawczyk

Uzgodniono pod względem
formalno-prawnym

radca prawny
Maciej Białuński

Schemat organizacyjny Nadleśnictwa Wipsowo

Załącznik Nr 1 do Aneksu Nr 8

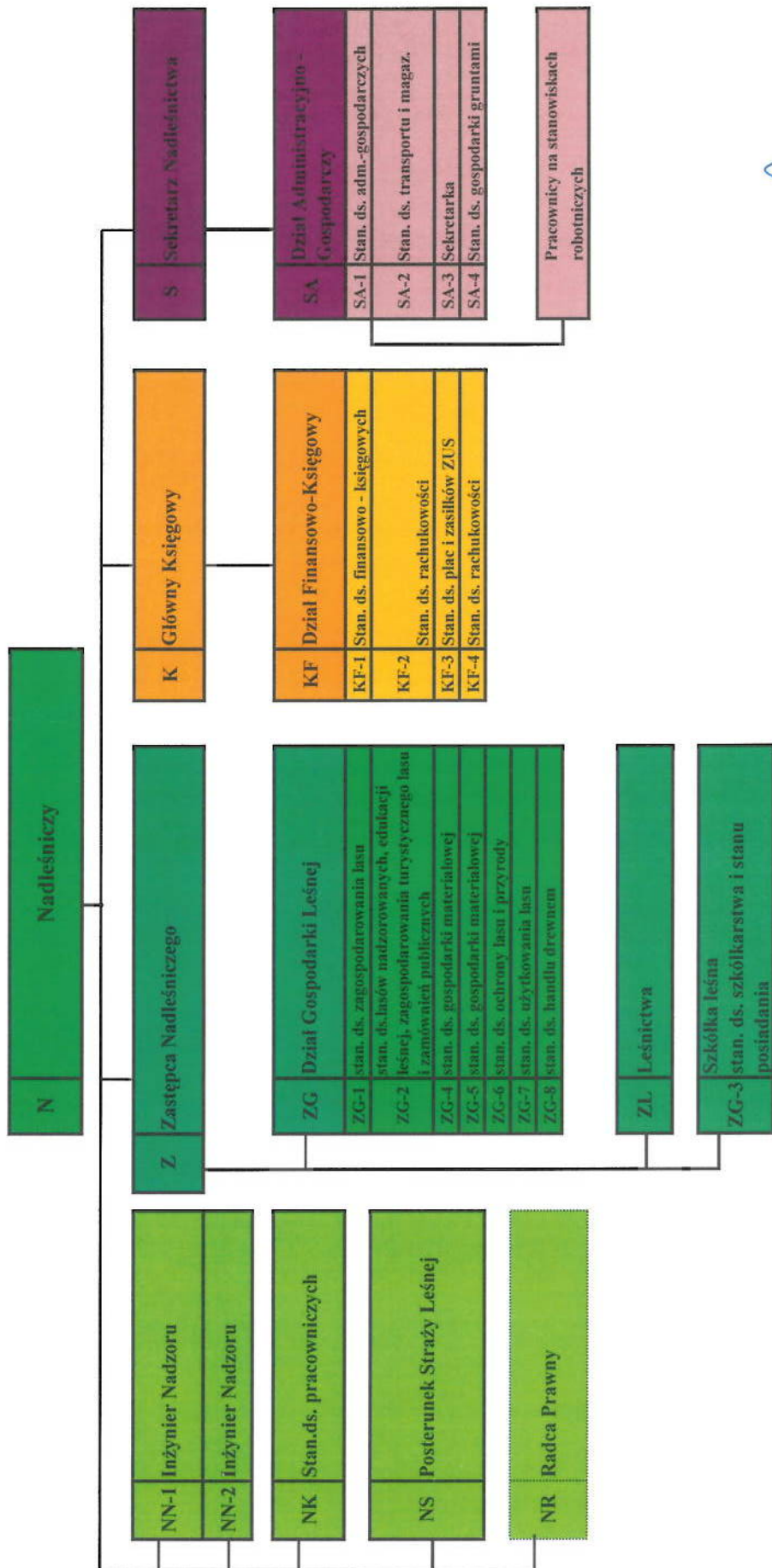

Wipsowo, 04.08.2022 r.



**WYKAZ OSÓB UPOWAŻNIONYCH DO STOSOWANIA
FUNKCJI „GLOBAL” W SILP**

Lp.	Imię i nazwisko
1	Mirosław Krawczyk
2	Piotr Kulas
3	Paweł Przybylski
4	Łukasz Ferschke
5	Ewa Chrzanowska
6	Cecylia Juis
7	Marinetta Sowicka
8	Ewa Matuszak
9	Alfred Borowski
10	Elżbieta Ferschke
11	Roman Gumułka
12	Maciej Gubernat
13	Elżbieta Dzikowska
14	Paulina Rakwał
15	Marzena Tołkacz
16	Małgorzata Zyra
17	Piotr Zdanowicz
18	Jagoda Poświata-Robak
19	Łukasz Podleś
20	Paweł Raczkowski
21	Przemysław Grudzień
22	Łukasz Albert
23	Radosław Kaczyński
24	Krzysztof Fierkowicz
25	Robert Czyżykowski
26	Artur Lewandowski
27	Piotr Cabaj
28	Magdalena Zaleska
29	Tomasz Czelejowski
30	Zbigniew Głodowski
31	Walentyna Zaborna
32	Norbert Lewandowski
33	Maciej Ujma
34	Dariusz Mikoł
35	Krzysztof Kreczman
36	Tomasz Bukowski
37	Sebastian Węclawik
38	Zbigniew Szaj
39	Zbigniew Sokulski
40	Mirosław Wiśniowski
41	Grzegorz Matłoka
42	Piotr Gołębiowski
43	Katarzyna Gubernat
44	Michał Różycki
45	Cezary Duchnowski
46	Patrycja Zielińska
47	Klaudia Kosz
48	Krzysztof Białecki
49	Ewa Kuleszo-Lewandowska
50	Roman Grubecki
51	Oliwia Najdowska

 NADLEŚNICZY
 Nadleśnictwa Wipsowo
 Mirosław Krawczyk