

Rynek owoców i warzyw świeżych

Nr 20/2022

26 maja 2022r.

NOTOWANIA W DNIACH: 16.05.2022 –24.05.2022 r.



Ceny skupu netto w zakładach przetwórczych i chłodniach zbierane 23-24 V-2022 r. (z/kg)

Województwa	Jabłko przemysłowe	Cebula biała obrana	Cebula w lusce	Marchew na plastry	Marchew na kostkę	Kapusta biała
dolnośląskie						
kujawsko-pomor.						
kujawsko-pomor.	0,65z	1,25z	0,40z			
kujawsko-pomor.				0,45z	0,37z	
kujawsko-pomor.					0,36z	0,97z
lubelskie				0,45z	0,37z	
lubelskie	0,54-0,66z	1,26z	0,41z			
lubelskie						
lubelskie				0,46z		0,98z
lubuskie						
łódzkie	0,55-0,65z	1,26z	0,40z			
łódzkie						
małopolskie						
mazowieckie	0,65z					
mazowieckie						
podkarpackie				0,46z	0,37z	
podkarpackie						
podlaskie						1,00z
podlaskie	0,65z					
śląskie						
świętokrzyskie						
wielkopolskie		1,25z	0,40z			1,00z
wielkopolskie						
zachodnio-pomor.						
średnio	0,54-0,65z	1,26z	0,40z	0,45z	0,37z	0,99z
tydzień temu	0,55-0,66z	1,27z	0,41z	0,47z	0,38z	1,05z
rok temu	0,60z	1,59z	0,85z	0,50z	0,40z	-

!z/ cena loco zakhd, k/kontraktacja,klI/klasa I, kl.II/klasa II,extra/klasa ekstra,m*/"mokry" przemyśls/ "suchy" przemyślW/Węgiarka

Województwa	Pietruszka	Buraki	Pory
dolnośląskie			
kujawsko-pomor.		0,62z	
kujawsko-pomor.			
kujawsko-pomor.		0,61z	1,44z
kujawsko-pomor.	0,87z		
lubelskie			
lubelskie			1,44z
lubelskie	0,87z		
lubelskie			
lubelskie			
lubuskie			
łódzkie		0,63z	
łódzkie	0,87z		
małopolskie			
mazowieckie			
mazowieckie			
podkarpackie			
podkarpackie			
podlaskie			
podlaskie			1,43z
śląskie			
świętokrzyskie			
wielkopolskie	0,86z		
wielkopolskie		0,62z	
zachodnio-pomor.			
średnio	0,87z	0,62z	1,44z
tydzień temu	0,88z	0,62z	1,45z
rok temu	-	0,68z	-

Rynek owoców i warzyw świeżych

Ceny skupu netto warzyw i owoców w spółdzielniach ogrodniczych zbierane 23-24 V 2022 r.

Województwo	Buraki ćwiklowe	Cebula	Czosnek/główka	Ziemniaki	Kapusta biała	Kapusta biała wczesna	Kapusta czerwona	Kapusta pekińska	Kapusta włoska	Kiszona kapusta	Kiszone ogórki	Salata/a	Seler zielony/a	Botwina/ b
lubelskie	1,80		1,10		1,60	2,80		4,60		2,75	6,00	1,60		2,20
łódzkie	1,60	1,20	1,10	0,90	1,65	2,60-3,10	3,68							
małopol.	2,11	1,47	1,22	1,07	1,87	2,50	2,52	2,60	3,27	2,60	6,67	1,30	2,60	2,49
małopol.	1,85	1,40	1,15	0,95	1,60	2,75	3,40					1,60		2,15
małopol.	1,50	1,25			1,55	2,50-3,00	3,42	4,20	7,50				2,45	
mazowiec.				0,90	1,70	2,80	3,45							
podkarp.	2,20	1,40	1,10	0,80	2,00	2,80	3,60	3,00	6,10	2,60	5,20	2,00	2,50	2,00
podkarp.	1,70	1,10		0,95	1,50					2,70	6,20	1,50		
Cena średnia	1,82	1,30	1,13	0,93	1,68	2,76	3,35	3,60 a	5,62 a	2,66	6,02	1,60	2,52	2,21
tydzień temu	1,87	1,47	1,16	0,86	1,61	3,90 a	3,40	4,08 a	6,91 a	2,75	5,85	-	-	-
rok temu	0,98	0,97	1,15	0,50	1,63	2,81a	1,90	2,50a	-	2,58	4,67	-	-	0,98

Województwo	Pomidory	Ogórki	Rzodkiewka/b	Koperek/b	Szczypiolek/b	Natka pietruszki/b	Marchew	Pieczarki	Pietruszka	Pory	Selery	Rabarbar	Kalarepa/a
lubelskie	4,20	3,50	0,75				1,20	6,50	2,60	1,48	2,70		
małopol.	5,78	3,11	1,03	1,35	1,04	0,80	1,47	7,00	3,56	1,25		4,37	1,22
małopol.	5,50	3,50	1,00	1,00	1,05	1,00	1,10	7,00	3,50	1,32	3,56	4,00	
małopol.	4,30	3,40	0,60-0,70				1,10	6,40	3,00		2,60		1,25
mazowiec.													
podkarp.	5,85	3,50	1,40	1,30	1,15	1,15	1,30	7,20	3,40	1,40	3,70	4,00	1,30
podkarp.	4,70	3,50					1,15	6,20			2,90		
Cena średnia	5,06	3,42	0,91	1,22	1,08	0,98	1,22	6,72	3,21	1,45 a	3,09	4,12	1,26
tydzień temu	5,30	4,95	1,17	1,48	0,87	0,95	1,32	7,38	3,31	1,45 a	2,95	4,75	-
rok temu	5,09	2,48	1,02	-	0,91	0,87	1,88	5,72	7,49	5,60	1,92	5,60	1,47a

Województwo	Gruszki	Jabłka deserowe	Idared	Jonagold	Szampion	Golden Delicious	Lobo	Mutsu	Jabłka przemysłowe	Truskawki pod osłon
lubelskie	4,50	1,10-1,40	1,10	1,25		1,40			0,57	7,50
łódzkie										
łódzkie										
łódzkie	4,50	1,10-1,50	1,10	1,25	1,20	1,40	1,20	1,45	0,60	9,50
małopol.										
małopol.		1,20							0,60	
małopol.										9,00
małopol.										
małopolskie	4,50	0,95-1,40	0,95	1,30	1,30	1,40	1,30		0,60	
mazowiec.		1,15-1,45	1,15	1,26	1,15-1,26	1,30-1,40	1,25	1,28	0,60	7,40
mazowiec.	4,50	1,00-1,40	1,00	1,30	1,30	1,40		1,40	0,62	7,50
podkarp.	3,80	1,40								
podkarp.	4,40	1,10-1,50	1,10	1,30		1,40	1,35	1,40	0,59	
Cena średnia	4,37	1,19	1,07	1,25	1,24	1,39	1,28	1,38	0,60	8,18
tydzień temu	4,54	1,20	1,08	1,25	1,25	1,36	1,35	1,38	0,57	-
rok temu	-	1,38	1,04	1,37	1,37	1,63	-	1,42	0,44	20,00

Źródło: IERiGŻ, Zakład Ekonomiki Gospodarstw Rolnych i Ogrodniczych

II. Średnie tygodniowe ceny producenta wybranych owoców i warzyw świeżych w zł/kg
16.05. – 22.05.2022 (20 tydzień)

Województwo/Towar	Mazowieckie			Świętokrzyskie			Wielkopolskie		
	16.05 - 22.05.2022r. cena w zł/kg (szt*)	9.05 - 15.05.2022r. cena w zł/kg (szt*)	tygodniowa zmiana ceny w %	16.05 - 22.05.2022r. cena w zł/kg (szt*)	9.05 - 15.05.2022r. cena w zł/kg (szt*)	tygodniowa zmiana ceny w %	16.05 - 22.05.2022r. cena w zł/kg (szt*)	9.05 - 15.05.2022r. cena w zł/kg (szt*)	tygodniowa zmiana ceny w %
Jabłko (op.5-20 kg) Golden delicious (70/80mm)	--	1,90	--	--	--	--	--	--	--
Jabłko (op.5-20 kg) Jonagold+Jonagored (70/80mm)	--	1,20	--	--	--	--	--	--	--
Jabłko (op.5-20 kg) Idared (70/80mm)	--	1,20	--	--	--	--	--	--	--
Jabłko (op.5-20 kg) Shampion (70/80mm)	--	1,30	--	--	--	--	--	--	--
Jabłko (op.5-20 kg) Boskoop (70/80mm)	--	2,50	--	1,25	1,25	0,0	--	--	--
Jabłko (op.5-20 kg) Gala (65/70mm)	--	--	--	--	--	--	--	--	--
Gruszki (op.5-20 kg) Lukaszówka (65/70 mm)	--	3,30	--	2,60	2,60	0,0	--	--	--
Cebula żółta 40-80 mm; op.5-25 kg	--	--	--	--	--	--	--	--	--
Cebula biała 40-80 mm op.5-25 kg	--	1,25	--	1,25	1,25	0,0	1,19	1,13	4,8
Marchew wszystkie odmiany pakowane luzem	--	1,20	--	1,10	1,10	0,0	1,51	1,47	2,8
Pietruszka korzeń op. 10 kg	--	--	--	2,40	2,40	0,0	4,00	3,75	6,5
Pomidory, typ okrągły; op. 5-6-kg	--	--	--	6,25	6,50	-3,8	5,47	5,77	-5,2
Ogórki, typ gładkie; op. 5-6 kg	--	--	--	6,25	6,50	-3,8	4,20	4,75	-11,6
Seler	--	--	--	3,80	4,00	-5,0	3,03	3,19	-5,0
Salata masłowa za główkę	--	--	--	2,25	2,65	-15,1			--
Szparagi biało/fioletowe >16mm	--	--	--	--	--	--			--
Burak ćwikłowy op. 10-15 kg	--	--	--	1,50	1,50	0,0	2,02	2,02	0,0
Kalafior 12-20 cm	--	--	--	3,25	3,75	-13,3	3,50	5,43	-35,5
Kapusta biała zł/kg	--	--	--	1,70	1,60	6,2	2,21	1,61	36,9
Rzodkiewka za pęczek 10 szt	--	--	--	--	--	--			--
Ziemniaki (op. 15 kg)	--	--	--	0,95	0,95	0,0			--
Pieczarki 30-65 mm	--	--	--	8,25	8,25	0,0	6,49	6,49	0,0

Rynek owoców i warzyw świeżych

Ceny **WARZYW** na rynkach hurtowych w dniach: 20.05 - 24.05.2022r

		Bronisze		Gdańsk		Kalisz		Lublin		Łódź		Poznań		Radom		Szczecin	
Data notowania		2022-05-23		2022-05-24		2022-05-24		2022-05-20		2022-05-23		2022-05-20		2022-05-23		2022-05-23	
Owoce		Max	Min	Max	Min	Max	Min	Max	Min	Max	Min	Max	Min	Max	Min	Max	Min
KRAJOWE																	
Buraki ćwikłowe	kg	1,60	2,00	2,20	2,20	2,40	2,40	2,00	2,40	1,60	2,20	2,00	2,40	1,80	2,00	2,00	2,40
Buraki młode	peczek	2,00	3,00														
Cebula biała	kg	1,10	1,33	1,20	1,20	1,50	1,50	1,60	1,87	1,00	1,60	1,80	2,00	1,30	1,50	1,60	1,60
Kalafior	szt.	3,00	5,00	5,00	5,00	3,00	4,00			2,00	3,00	5,00	7,00	5,00	6,00		
Kapusta biała	kg	1,60	2,30			2,40	2,40	2,50	3,00	1,75	2,50	2,00	2,50	1,60	2,00	2,40	2,40
Kapusta młoda	szt.	3,00	5,00			4,00	5,00	4,00	5,30			4,00	5,50			4,00	4,50
Marchew	kg	1,10	1,30	1,00	3,20	1,40	1,60	1,70	1,80	1,20	1,70	1,80	2,20	1,50	1,70	1,80	1,80
Marchew młoda	peczek	3,50	4,50														
Ogórki długie	kg							5,00	5,00			5,60	7,00	5,00	5,50		
Ogórki gruntowe	kg	4,50	6,00			4,00	6,00	5,50	6,00					6,60	7,00		
Ogórki krótkie	kg	3,50	4,50			5,00	5,00			3,40	5,20					6,50	6,50
Pietruszka	kg	3,00	4,50	4,40	4,40	4,00	5,00	5,00	5,60	3,00	4,00	3,60	4,40	4,00	4,50	4,60	4,60
Pomidory	kg	5,00	7,00	6,00	6,00	6,67	7,00	7,00	7,00	5,00	7,50	5,83	6,67	6,00	9,00	6,66	6,66
Pomidory malinowe	kg	7,00	9,00	8,00	12,00	6,67	7,50	8,30	8,34	5,83	9,17	7,50	8,33				
Pory	szt.					3,00	3,00	1,20	1,36			1,70	2,20				
Rzodkiewka	peczek	0,75	1,20	1,50	1,50	1,60	2,00	1,60	1,80	1,50	2,30	1,40	1,60	1,50	1,60	1,60	1,60
Sałata	szt.	1,87	2,50			1,67	2,00	2,40	2,50	2,50	3,50	2,50	3,00	2,00	2,50	3,50	3,50
Selery	kg	3,50	4,65	4,00	4,00	4,00	4,50	4,50	4,60	3,60	5,00	3,00	3,60	4,00	4,00	5,00	5,00
Ziemniaki	kg	0,93	1,40	1,20	1,20	1,20	1,33	1,40	1,50	0,93	1,27	1,20	1,33	0,80	1,00	1,07	1,07
Ziemniaki młode	kg	7,00	9,00			3,50	4,00			5,00	6,00						
Boczniki	kg	14,00	20,00					16,00	17,34								
Pieczarki	kg	6,50	8,00	7,00	7,00	6,00	7,00	7,70	8,00	7,33	8,00	8,00	9,33	7,00	7,50		
IMPORTOWANE																	
Czosnek	kg	9,00	12,00			10,00	12,00	9,00	16,00								
Kalafior	szt.	5,00	6,00			5,00	5,00	5,00	8,00		6,00	7,00				7,00	7,00
Kapusta młoda	kg							5,00	5,00								
Ogórki długie	kg													11,50	13,00	4,50	5,00
Papryka czerwona	kg	10,00	12,00	11,00	11,00	12,00	14,00	11,00	12,00	7,00	8,00	11,00	13,00			12,00	12,00
Papryka zielona	kg	9,00	11,00	14,00	14,00	10,00	10,00	11,00	11,00			10,00	11,00				
Papryka żółta	kg	10,00	12,00	12,00	12,00	10,00	12,00	11,00	12,00			10,00	11,00				
Ziemniaki młode	kg	2,90	3,80					3,00	3,60	4,00	4,20	4,00	4,33				

Ceny **OWOCÓW** na rynkach hurtowych w dniach: 20.05 - 24.05.2022r

Miejscowość			Bronisze		Gdańsk		Kalisz		Lublin		Łódź		Poznań		Radom		Szczecin	
Data notowania			2022-05-23		2022-05-24		2022-05-24		2022-05-20		2022-05-23		2022-05-20		2022-05-23		2022-05-23	
Owoce	Odm.	Jedn.	Min	Max	Min	Max	Min	Max	Min	Max	Min	Max	Min	Max	Min	Max	Min	Max
KRAJOWE																		
Gruszki		kg	3,75	5,50			5,00	5,00	2,00	6,30	2,50	5,00	4,50	5,00	4,50	5,00	6,50	7,50
Jabłka																		
	Boskoop	kg							2,34	2,34			2,33	3,00				
	Cortland	kg	2,25	3,33			2,67	3,33	3,00	3,33	1,67	3,33	2,33	3,67				
	Gala	kg	1,20	2,00	1,60	2,00	1,67	1,67	1,80	2,00			2,00	2,33				
	Golden	kg	1,25	2,20					1,80	2,00			2,33	2,67				
	Jonagored	kg	1,20	1,66			1,67	2,00			1,00	2,00						
	Ligol	kg	1,33	2,00	1,60	2,00	1,67	2,00	1,80	2,00	1,00	2,00	2,00	2,33				
	Lobo	kg	2,00	3,00			2,00	2,67	3,34	4,00	1,67	3,33	2,33	3,33				
	Szampion	kg	1,20	1,75	1,60	2,00	1,67	1,67	1,80	2,00	1,00	2,00	1,67	2,33				
Truskawki		kg	11,00	17,00	20,00	28,00	18,00	20,00	15,00	18,00			16,00	20,00	13,00	18,00	12,00	13,00
IMPORTOWANE																		
Ananasy		szt.	6,00	7,00	4,00	14,00	5,00	15,00	6,00	6,50	5,00	10,00			4,00	6,00	12,00	12,50
Arbuzy		kg	4,95	7,00	4,00	6,00	4,00	8,00	3,50	4,50			5,50	7,50			5,50	6,00
Banany		kg	4,61	5,60	5,00	5,00	5,00	5,28	5,00	5,60	5,00	5,56	4,89	6,11	5,00	5,60	5,30	5,50
Brzoskwinie		kg	6,50	10,00	10,00	14,00	8,00	8,00	19,00	19,00								
Cytryny		kg	6,00	9,00	4,00	8,00	9,00	9,00	6,00	8,00	6,00	7,00	6,50	8,00	6,00	7,00	7,50	8,00
Czereśnie		kg	70,00	130,00														
Grejpfruty		kg	4,00	16,00	7,30	7,30	5,00	15,00	5,40	7,00	6,47	7,06	5,36	7,50	5,00	6,00	7,50	8,00
Gruszki		kg	5,50	9,00	3,50	6,00	5,00	5,00			5,83	6,25	6,50	7,08	5,50	6,50		
Maliny		kg									64,00	72,00	64,00	72,00				
Mandarynki		kg	5,00	10,00	5,50	10,00	7,50	7,50	5,00	7,00	5,00	7,00	5,50	11,00	6,00	7,50	8,00	8,00
Morele		kg	16,00	20,00	17,00	34,00	12,00	14,00					17,00	19,00				
Nektarynki		kg	9,00	13,00	10,00	10,00	8,00	10,00									8,00	8,00
Pomarańcze		kg	3,50	7,00	3,50	8,00	4,50	6,50	4,00	6,50	6,00	7,00	5,00	7,00	5,00	6,00	5,50	7,50
Śliwki		kg	5,00	6,00					12,00	12,00							15,00	15,00
Truskawki		kg	10,50	13,00			10,00	12,00	13,00	14,00	10,00	13,00	13,00	15,00				
Winogrona		kg	13,00	19,00	4,40	18,00	15,00	20,00	10,00	11,57	15,56	17,78	11,14	19,71	13,00	13,00	14,00	15,00

Zmiany cen hurtowych dla wybranego asortymentu owoców i warzyw

Produkt	Jedn.	Cena zł/jedn				Zmiany ceny (%)							
		2022-05-26		2022-05-19		w stosunku do poprzedniego notowania*)		2 tyg.		3 tyg.		4 tyg.	
		Min	Max	Min	Max	Min	Max	Min	Max	Min	Max	Min	Max
1	2	3	4	5	6	7	8	9	10	11	12	13	14
Warzywa krajowe													
Bocznaki	kg	15,00	18,67	15,56	18,11	-3,6	3,1	-11,2	-6,4	-2,2	0,0	-2,2	0,0
Buraki ćwikłowe	kg	1,95	2,25	1,89	2,23	3,4	1,0	5,4	6,8	6,4	6,7	4,5	8,4
Buraki młode	peczek	2,00	3,00	2,00	3,00	0,0	0,0	0,0	0,0				
Cebula biała	kg	1,39	1,58	1,32	1,58	4,9	-0,2	1,8	-5,0	4,6	-0,1	4,6	-0,1
Kalafior	szt.	3,83	5,00	4,13	5,38	-7,1	-7,0	-4,2	-4,8				
Kapusta biała	kg	2,04	2,44	1,87	2,41	8,9	1,4	13,1	6,9	11,0	4,3	19,2	12,7
Marchew	kg	1,44	1,91	1,40	1,64	2,7	16,4	-1,7	10,1	-0,9	12,5	-0,9	13,6
Marchew młoda	peczek	3,50	4,50	3,50	4,50	0,0	0,0						
Ogórki gruntowe	kg	5,15	6,25	5,17	6,50	-0,3	-3,8	-19,5	-13,2	-20,8	-16,7	-32,8	-27,9
Ogórki krótkie	kg	4,60	5,30	4,60	5,68	0,0	-6,6	-24,3	-22,3	-33,1	-31,6	-38,7	-35,8
Pietruszka	kg	3,95	4,63	3,33	4,27	18,7	8,3	2,9	1,4	3,0	-0,9	3,0	-0,9
Pomidory	kg	6,02	7,10	6,24	7,61	-3,5	-6,7	-15,4	-16,2	-16,8	-16,4	-41,0	-35,8
Pomidory malinowe	kg	7,22	9,06	6,86	8,19	5,2	10,5	-16,0	-10,7	-7,5	-4,0	-28,7	-22,2
Pory	szt.	1,97	2,19	1,75	1,97	12,4	11,3	0,3	-3,8	3,5	3,1	3,5	3,1
Rzodkiewka	peczek	1,43	1,70	1,46	1,74	-1,8	-2,2	-8,0	-13,3	-11,4	-15,4	-4,6	-15,8
Salata	szt.	2,35	2,79	2,32	2,88	1,4	-3,3	-9,8	-7,4	-9,2	-13,2	-13,3	-15,7
Selery	kg	3,95	4,42	3,14	3,94	25,7	12,1	20,2	11,5	23,4	18,9	27,8	24,2
Ziemniaki	kg	1,09	1,26	1,08	1,36	1,4	-6,9	-1,5	-5,7	4,5	6,2	4,5	2,4
Ziemniaki młode	kg	5,17	6,33	8,00	9,50	-35,4	-33,3	-48,3	-49,3	-48,3	-36,7		
Owoce krajowe													
Gruszki	kg	4,11	5,61	4,08	5,67	0,7	-1,0	2,5	0,9	11,8	0,6	10,8	-0,2
Truskawki	kg	15,00	19,14	16,33	20,25	-8,2	-5,5	-27,4	-22,4	-28,6	-24,4	-46,4	-34,0
Jabłka:													
Boskoop	kg	2,34	2,67	2,34	2,67	0,0	0,0	15,9	-5,7	27,6	-5,7	27,6	-5,7
Cortland	kg	2,38	3,40	2,38	3,47	0,0	-1,9	0,0	6,3	0,0	6,3	0,0	6,3
Golden	kg	1,79	2,29	1,81	2,13	-1,0	7,3	-1,0	3,3	-1,0	7,3	-1,0	7,3
Jonagored	kg	1,29	1,89	1,29	1,89	0,0	0,0	0,0	0,0	0,0	2,9	0,0	2,9
Ligol	kg	1,57	2,06	1,60	2,07	-2,1	-0,5	1,7	-0,5	6,9	2,8	8,8	6,4
Lobo	kg	2,27	3,27	2,27	3,27	0,0	0,0	16,9	8,8	17,4	8,8	21,6	13,9
Szampion	kg	1,49	1,96	3,67	5,40	-59,4	-63,7	2,9	0,4	3,3	0,4	3,3	3,1
Warzywa importowane													
Czosnek	kg	9,33	13,33	11,25	14,00	-17,0	-4,8	-15,2	-2,4	-15,2	-2,4	-15,2	-2,4
Kalafior	szt.	5,60	6,60	6,20	6,70	-9,7	-1,5	-7,8	-3,8	-9,7	-10,8	-7,4	-13,2
Ogórki długie	kg	8,00	9,00	4,75	5,50	68,4	63,6	33,3	50,0	14,3	28,6	-20,0	-10,0
Papryka czerwona	kg	10,57	11,71	10,07	11,40	5,0	2,8	14,0	10,3	12,1	10,7	6,4	5,5
Papryka zielona	kg	10,80	11,40	9,75	10,50	10,8	8,6	1,9	-3,7	4,5	-0,7	2,9	-3,0
Papryka żółta	kg	10,60	11,80	9,50	11,50	11,6	2,6	14,0	10,6	15,8	15,4	11,6	7,3
Ziemniaki młode	kg	3,48	3,98	3,58	4,23	-2,9	-5,9	-1,4	-7,7	8,3	-8,5	13,3	-0,4
Owoce importowane													
Ananasy	szt.	5,75	10,63	6,42	8,67	-10,4	22,6	-17,0	17,1	-10,2	16,8	-10,2	7,3
Banany	kg	4,97	5,53	4,95	5,61	0,4	-1,4	0,9	-4,5	-2,0	-4,7	-1,0	-5,5
Brzoskwinie	kg	10,88	12,75	7,50	9,50	45,0	34,2						
Cytryny	kg	6,38	8,00	6,31	7,60	1,0	5,3	12,8	16,8	14,7	20,0	10,1	16,5
Czereśnie	kg	70,00	130,00	70,00	130,00	0,0	0,0	16,7	85,7				
Grejpfruty	kg	5,75	9,23	5,48	9,31	5,1	-0,8	10,0	3,9	5,8	-7,3	5,8	-5,1
Gruszki	kg	5,31	6,64	5,71	6,83	-7,1	-2,8	-4,7	-6,1	-5,0	-9,5	-5,0	-9,5
Mandarynki	kg	5,94	8,50	5,50	8,21	8,0	3,5	13,1	3,7	12,7	-2,1	16,4	0,8
Maliny	kg	64,00	72,00	62,00	72,00	3,2	0,0						
Morele	kg	15,50	21,75	17,00	20,00	-8,8	8,8	3,3	8,8	72,2	81,3		
Nektarynki	kg	8,75	10,25	9,67	11,00	-9,5	-6,8	-20,5	-16,9	-25,0	-16,9	-32,7	-35,9
Sliwki	kg	10,67	11,00	8,50	9,17	25,5	20,0	25,5	22,2	25,5	22,2	25,5	22,2
Truskawki	kg	11,30	13,40	12,08	14,17	-6,5	-5,4	-4,2	-8,2	-2,3	-1,2	8,7	4,7
Winogrona	kg	12,01	16,76	12,81	16,70	-6,3	0,3	-10,4	0,1	-8,0	-4,6	-9,1	-5,7

* data wydania biuletynu

Źródło: Obliczenia własne na podstawie danych pochodzących z giełd i rynków hurtowych.

**) Zmiana ceny minimalnej w stosunku do poprzedniego notowania w % = [(kolumna 3 - kolumna 5) / kolumna 5] x 100
 Zmiana ceny maksymalnej w stosunku do poprzedniego notowania w % = [(kolumna 4 - kolumna 6) / kolumna 6] x 100

Skup jabłek przez organizacje producentów - główne odmiany

PLN/100kg

Odmiana	16-22.05	09-15.05	Zmiana [%]
Gala	151,2	104,6	44,6
Golden delicious	119,0	94,8	25,4
Idared	102,7	73,2	40,3
Jonagold/Jonagored	86,1	83,9	2,7
Ligol*	105,3	68,8	52,9
Szampion	112,0	69,0	62,4

Odmiana	16-22.05	09-15.05	Zmiana [%]
Średnia ważona (wszystkie odmiany)	109,0	83,0	31,3

Sprzedż jabłek przez organizacje producentów - główne odmiany

PLN/100kg

Odmiana	16-22.05	09-15.05	Zmiana [%]
Gala	254,1	252,0	0,8
Golden delicious	277,4	160,2	73,1
Idared	181,0	170,8	6,0
Jonagold/Jonagored	192,0	200,9	-4,4
Ligol*	167,3	200,0	-16,3
Szampion	199,7	193,0	3,5

PLN/100kg

Odmiana	16-22.05	09-15.05	Zmiana [%]
Średnia ważona (wszystkie odmiany)	221,0	212,0	4,2

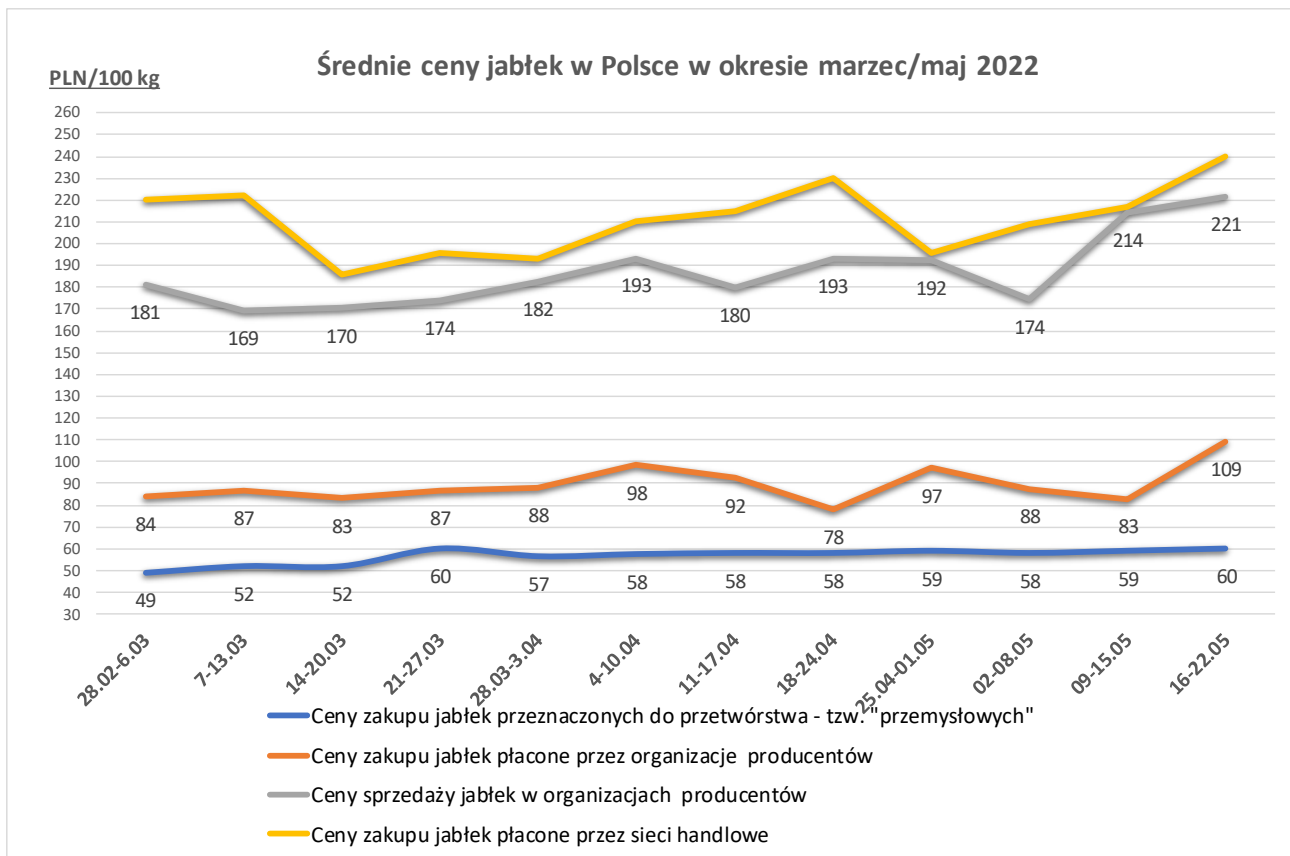

Rynek owoców i warzyw świeżych

Średnie ceny zakupu owoców i warzyw płacone przez podmioty handlu detalicznego w okresie 16 - 22 maja 2022 r.
(daty podane w tabeli oznaczają ostatni dzień analizowanego tygodnia)

OWOCE - luzem

Towar	Cena w zł/kg		Zmiana [%]
	2022-05-22	2022-05-15	
Jabłka wg odmian (krajowe):			
Gala	2,88	2,53	13,8
Golden delicious	2,57	2,52	2,0
Idared	2,11	1,95	8,2
Jonagold/jonagored	2,19	2,03	7,9
Ligol	2,34	2,20	6,4
Szampion	2,32	2,12	9,4
Pomarańcze odmiany:			
nieokreślone	3,24	3,21	0,9
Brzoskwinie (import):			
żółty miąższ	8,40	8,40	0,0
nieokreślone	10,14	9,58	5,8
Nektaryny (import):			
żółty miąższ	11,40	11,88	-4,0
nieokreślone	10,14	8,25	22,9

OWOCE - opakowania do 2 kg

Towar	Cena w zł/kg		Zmiana [%]
	2022-05-22	2022-05-15	
Pomarańcze odmiany:			
nieokreślone	3,13	2,67	17,2

WARZYWA - luzem

Towar	Cena w zł/kg		Zmiana [%]
	2022-05-22	2022-05-15	
krajowe			
Marchew	2,09	2,09	0,0
Pomidory na gałązkach	6,29	5,34	17,8
Pomidory okrągłe	7,29	7,49	-2,7
Pomidory typu cherry	12,32	14,11	-12,7
Ziemniaki	2,26	2,20	2,7
z importu			
Marchew	2,35	2,30	2,2
Pomidory okrągłe	4,80	4,72	1,7
Pomidory typu cherry	8,80	11,04	-20,3
Ziemniaki	3,42	3,62	-5,5

WARZYWA - opakowania do 2 kg

Towar	Cena w zł/kg		Zmiana [%]
	2022-05-22	2022-05-15	
krajowe			
Marchew	3,06	3,00	2,0
Pomidory na gałązkach	15,96	16,81	-5,1
Pomidory okrągłe	8,33	9,00	-7,4
Pomidory typu cherry	14,21	14,35	-1,0
Ziemniaki	2,25	2,23	0,9
z importu			
Marchew	3,93	3,71	5,9
Pomidory okrągłe			
Pomidory typu cherry	14,02	9,51	47,4

ŚREDNIE CENY NA RYNKACH HURTOWYCH

Ceny jabłek odmiany **Shampion** na rynkach hurtowych.

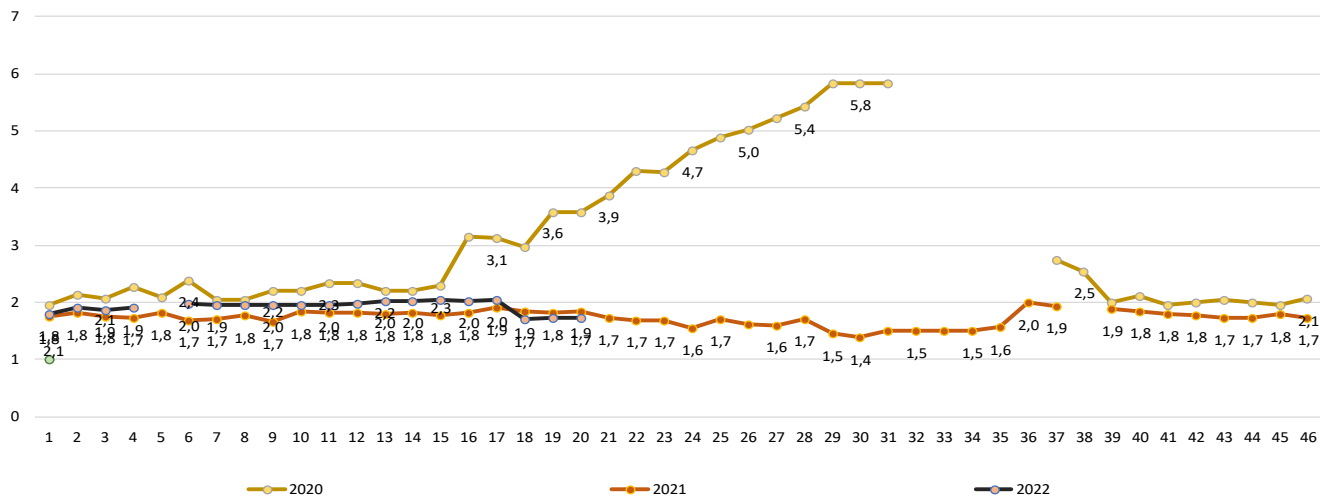

Średnie ceny **ziemniaków** na rynkach hurtowych

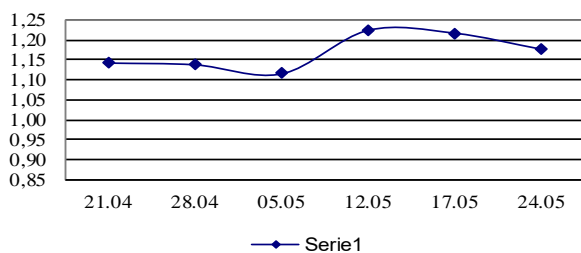

Średnie ceny **cebuli białej** na rynkach hurtowych

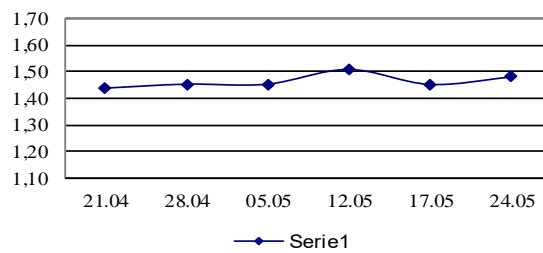

Średnie ceny **marchwi** na rynkach hurtowych

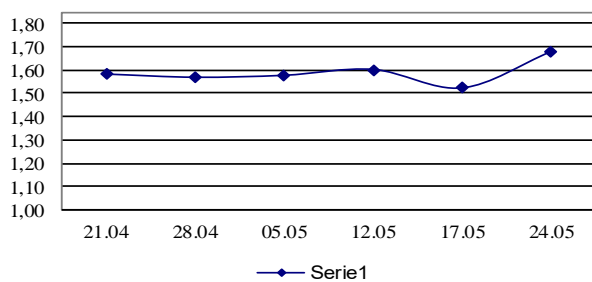

Średnie ceny **pietruszki** na rynkach hurtowych

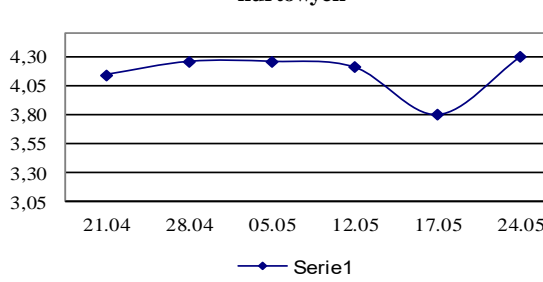

Średnie ceny **gruszek** na rynkach hurtowych

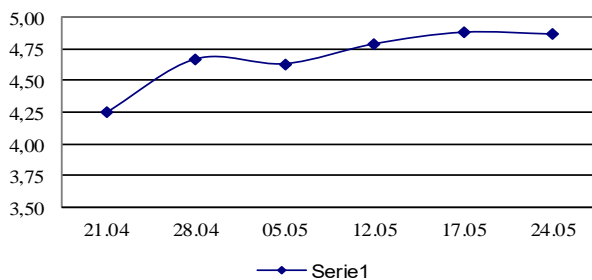

Średnie ceny **jabłek** na rynkach hurtowych

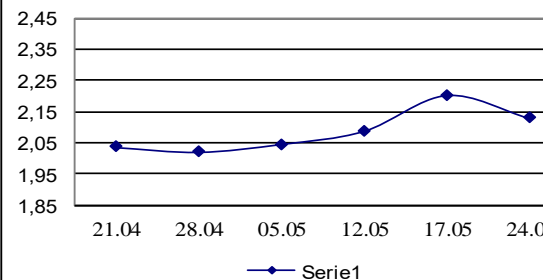

1/ Informacje dot. cen skupu dostarczane są przez IERiGŻ Zakład Ekonomiki Gospodarstw Rolnych i Ogrodniczych

2/ Informacje dot. cen producenta dostarczane są przez KRIR MRiRW

3/ Informacje dot. cen hurtowych dostarczone są przez przedstawicieli niżej wymienionych rynków hurtowych i ośrodków doradztwa rolniczego.

Warszawski Rolno-Spożywczy Rynek Hurtowy S.A. – **Bronisze** – www.bronisze.com.pl; Giełda - Białystok Podlaskie Centrum Rolno Towarowe S.A. - <https://www.podlaskiecentrum.pl/>; Lubelski Rynek Hurtowy S.A. – **Lublin** – www.elizowka.pl, Wielkopolska Gildia Rolno-Ogrodnicza S.A. – **Poznań** – www.wgro.com.pl; Podkarpackie Centrum Hurtowe Agrohurt S.A. – **Rzeszów** – www.mgrt.rzeszow.pl; Zachodniopomorskie Centrum Hurtowe **Rolhurt**- www.rolhurt.pl, **Mewat Bydgoszcz** - www.targowisko.mewat.pl, Rolno-spożywczy rynek hurtowy- <http://www.tarqpiast.com.pl/>, Łódzki Rynek Hurtowy ZJAZDOWA S.A. <https://zjazdowa.com.pl/>., Radomska Giełda Rolna - <https://rsrh-radom.pl/>, Targowisko Miejskie Sandomierz - <http://targowiskasandomierz.pl/>, Kompleks Handlowy RYBITWY - <https://khrybitwy.pl/>.

4/ Informacje dot. cen targowiskowych ziemniaków i cebuli dostarczone są przez pracowników ośrodków doradztwa rolniczego.

Wydawca: Ministerstwo Rolnictwa i Rozwoju Wsi; 00-930 Warszawa ul. Wspólna 30
tel. (022) 623 27 67; fax (022) 623 27 06, 623 27 07

Adres internetowy: [strona ZSRIR](http://strona.ZSRIR); **E-mail:** Biuletyn@minrol.gov.pl

Autor: Tomasz Chruśliński tel. (022) 623-27-67; E-mail: Tomasz.Chruslinski@minrol.gov.pl,

Warunki dostępu do publikacji:

Tygodnik jest udostępniany zainteresowanym osobom bezpłatnie.

Rynek owoców i warzyw świeżych - ukazuje się w każdy czwartek.

Osoby zainteresowane regularnym otrzymywaniem publikacji muszą zgłosić zamówienie na adres Departamentu Rynków Rolnych