



DZIENNIK URZĘDOWY

WOJEWÓDZTWA LUBUSKIEGO

Gorzów Wielkopolski, dnia 23 listopada 2022 r.

Poz. 2328

ZARZĄDZENIE REGIONALNEGO DYREKTORA OCHRONY ŚRODOWISKA W GORZOWIE WIELKOPOLSKIM

z dnia 22 listopada 2022 r.

w sprawie rezerwatu przyrody „Jezioro Łubówko”

Na podstawie art. 13 ust. 3 ustawy z dnia 16 kwietnia 2004 r. o ochronie przyrody (Dz. U. z 2022 r. poz. 916 i 1726) zarządza się, co następuje:

§ 1. 1. Rezerwat przyrody pod nazwą „Jezioro Łubówko”, zwany dalej „rezerwatem”, obejmuje obszar o łącznej powierzchni 78,55 ha i położony jest na terenie gminy Drezenko w powiecie strzelecko-drezdeneckim w województwie lubuskim.

2. Położenie i przebieg granicy rezerwatu w postaci mapy stanowi załącznik nr 1 do zarządzenia.

3. Przebieg granicy rezerwatu w postaci wykazu współrzędnych punktów jej załamania określa załącznik nr 2 do zarządzenia.

§ 2. Celem ochrony rezerwatu jest zachowanie ze względu na szczególne wartości przyrodnicze i naukowe mozaiki ekosystemów wodnych i leśnych o cechach naturalnych wraz z charakterystycznymi gatunkami roślin i zwierząt, a także utrzymanie ciągłości spontanicznie zachodzących naturalnych procesów przyrodniczych na obszarze rezerwatu.

§ 3. 1. Dla rezerwatu przyrody określa się rodzaj: Leśny (L).

2. Dla rezerwatu określa się typ i podtyp:

1) ze względu na dominujący przedmiot ochrony: Fitocenotyczny (PFi), zbiorowisk leśnych (zl),

2) ze względu na główny typ ekosystemu: Leśny i borowy (EL), lasów mieszanych nizinnych (lmn).

§ 4. Nadzór nad rezerwatem przyrody sprawuje Regionalny Dyrektor Ochrony Środowiska w Gorzowie Wielkopolskim.

§ 5. Traci moc zarządzenie Regionalnego Dyrektora Ochrony Środowiska w Gorzowie Wielkopolskim z dnia 12 listopada 2019 r. w sprawie rezerwatu przyrody „Jezioro Łubówko” (Dz. Urz. Woj. Lubuskiego poz. 2981).

§ 6. Zarządzenie wchodzi w życie po upływie 14 dni od dnia ogłoszenia.

Regionalny Dyrektor Ochrony Środowiska
w Gorzowie Wielkopolskim
Józef Kruczkowski

Załącznik nr 1 do zarządzenia
Regionalnego Dyrektora Ochrony Środowiska
w Gorzowie Wielkopolskim
z dnia 22 listopada 2022 r.

POŁOŻENIE I PRZEBIEG GRANICY REZERWATU PRZYRODY „JEZIORO ŁUBÓWKO”

Mapa rezerwatu

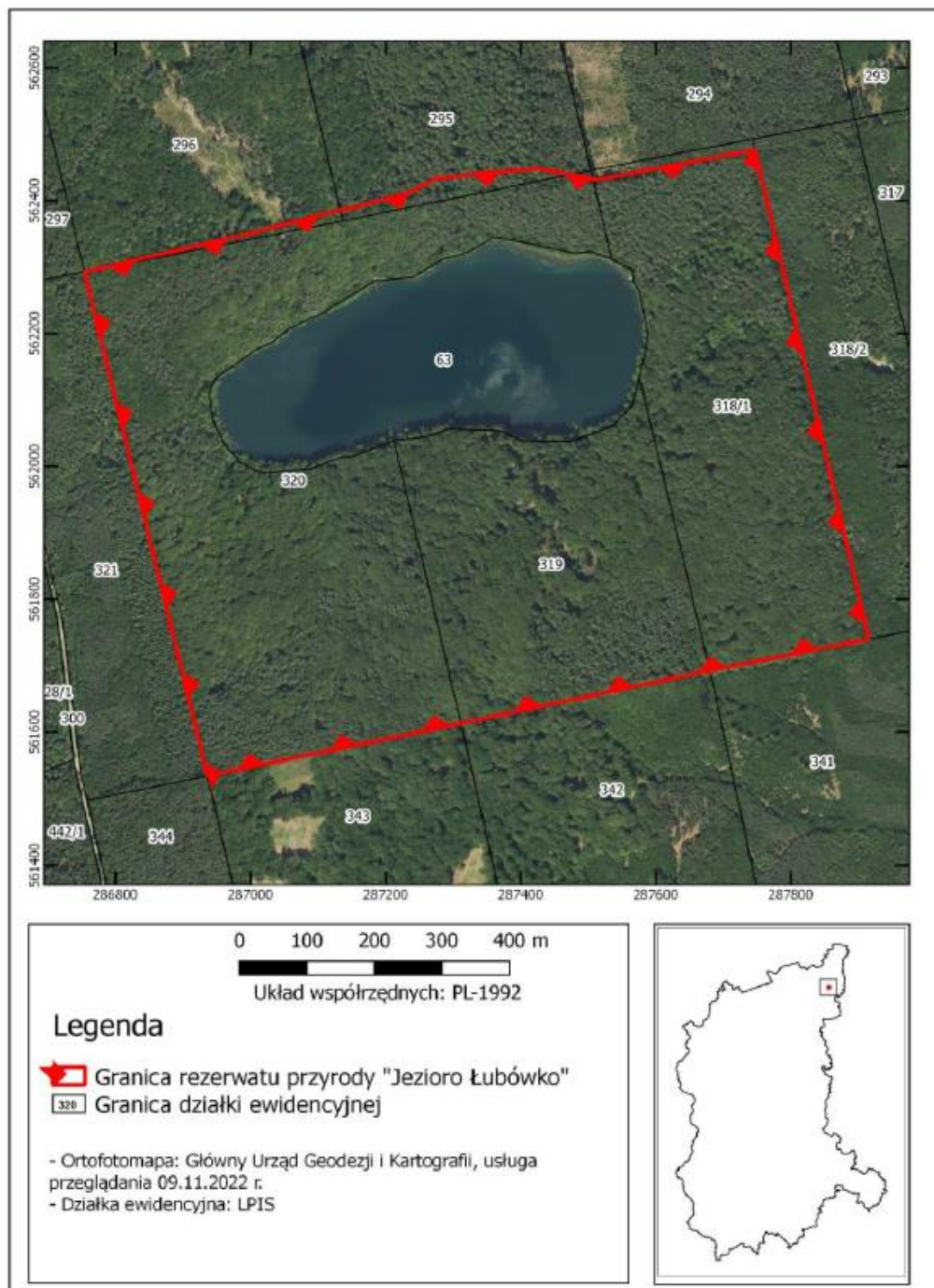

Załącznik nr 2 do zarządzenia
Regionalnego Dyrektora Ochrony Środowiska
w Gorzowie Wielkopolskim
z dnia 22 listopada 2022 r.

**OPIS PRZEBIEGU GRANICY REZERWATU PRZYRODY
„JEZIORO ŁUBÓWKO”**

Granice rezerwatu opisano w postaci wykazu współrzędnych punktów załamania w układzie współrzędnych płaskich prostokątnych PL-1992¹⁾

Nr punktu załamania granicy	X	Y
1	561739,91	287915,35
2	561721,71	287824,33
3	561701,21	287721,77
4	561692,83	287679,86
5	561649,78	287480,95
6	561646,46	287465,58
7	561645,00	287458,84
8	561641,87	287444,38
9	561635,19	287413,51
10	561633,62	287406,26
11	561613,09	287311,39
12	561608,15	287287,89
13	561603,25	287264,61
14	561567,06	287092,68
15	561551,80	287020,15
16	561534,15	286936,30
17	561646,27	286909,36
18	561707,65	286894,61
19	561842,09	286862,31
20	561887,02	286851,51
21	561902,75	286847,73
22	561991,97	286826,29
23	562071,59	286807,16

24	562125,09	286794,31
25	562164,74	286784,78
26	562265,61	286760,54
27	562292,71	286754,03
28	562294,29	286759,78
29	562352,12	287005,52
30	562358,57	287029,31
31	562370,12	287071,91
32	562373,76	287085,36
33	562384,86	287126,30
34	562386,06	287132,85
35	562390,24	287155,64
36	562395,26	287173,38
37	562407,96	287218,23
38	562413,81	287238,88
39	562432,84	287273,08
40	562436,61	287303,59
41	562441,19	287340,60
42	562447,67	287419,20
43	562448,38	287427,76
44	562439,45	287473,64
45	562433,01	287506,71
46	562431,60	287513,94
47	562475,12	287738,10
48	562476,92	287746,61
49	561739,91	287915,35

¹⁾ Układ współrzędnych płaskich prostokątnych PL-1992 jest jednym z układów tworzących państwowy system odniesień przestrzennych, o których mowa w przepisach wydanych na podstawie art. 3 ust.5 ustawy z dnia 17 maja 1989 r. – Prawo geodezyjne i kartograficzne (Dz. U. z 2021 r. poz. 1990 oraz z 2022 r. poz. 1846).