

POUCZENIE

Oświadczenia majątkowe

1. Osoba składająca oświadczenie majątkowe wypełnia dwie jego integralne części: w części A oświadczenia zawarte są informacje dotyczące stanu majątkowego, w części B zaś informacje dotyczące daty i miejsca urodzenia, numeru PESEL, adresu zamieszkania składającego oświadczenie oraz miejsca położenia nieruchomości – niepodlegające publikacji w Biuletynie Informacji Publicznej w zakresie określonym w art. 62 ust. 7 ustawy z dnia 6 kwietnia 1990 r. o Policji.
2. Osoba składająca oświadczenie majątkowe jest obowiązana do zgodnego z prawdą starannego i zupełnego wypełnienia każdej z rubryk oświadczenia znajdujących się w poszczególnych jego częściach (oznaczonych lit. A i cyframi rzymskimi albo lit. B) oraz punktach i pozycjach tabel (oznaczonych cyframi arabskimi), kierując się treścią zamieszczonych objaśnień.
3. Jeżeli poszczególne części i punkty oświadczenia nie znajdują w konkretnym przypadku zastosowania, należy skreślić niewłaściwe sformułowanie w nich zawarte.
4. W przypadku wyczerpania miejsca przewidzianego w formularzu na podanie informacji w ramach poszczególnych części, punktów lub pozycji, do oświadczenia należy dołączyć arkusze formatu A4 zawierające: uzupełnienie wymaganych informacji w układzie i stopniu szczegółowości określonych we właściwych punktach oświadczenia, oznaczenie formularza oświadczenia, części, punktu i pozycji, do których odnoszą się te informacje, oraz datę i podpis składającego oświadczenie.

**OŚWIADCZENIE O STANIE MAJĄTKOWYM**

POLICJANTA

**CZĘŚĆ A**

Ja, niżej podpisany(a),

Marek Paweł Boroń

.....  
*(imię/imiona i nazwisko, nazwisko rodowe)*

pełniący(a) służbę  
w Komendzie Głównej Policji, ul. Puławska 148/150, 02-624 Warszawa,  
p.o. Komendant Główny Policji

.....  
*(miejsce(a) pełnienia służby – nazwa i adres oraz stanowisko służbowe lub funkcja)*

po zapoznaniu się z przepisami ustawy z dnia 6 kwietnia 1990 r. o Policji (Dz. U. z 2016 r. poz. 1782, z późn. zm.), składając oświadczenie o stanie majątkowym zgodnie z art. 62 tej ustawy<sup>1)</sup>:

w związku z nawiązaniem stosunku służbowego

.....  
*(należy podać stanowisko lub funkcję oraz datę ich objęcia)*

<sup>1)</sup> We właściwy kwadrat wpisać znak X oraz uzupełnić odpowiednie dane.

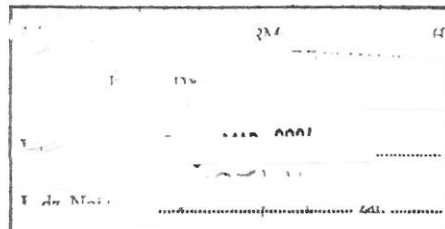

według stanu na dzień 31 grudnia roku poprzedniego, **2023 r.**

.....  
(należy podać rok, za który składane jest oświadczenie majątkowe)

w związku z rozwiązaniem stosunku służbowego

.....  
(należy podać stanowisko lub funkcję oraz datę opuszczenia stanowiska lub zaprzestania pełnienia funkcji)

na żądanie przełożonego właściwego w sprawach osobowych .....

(należy podać dzień, na który składane jest oświadczenie)

podaję według stanu na określony powyżej dzień następujące informacje o składnikach majątku posiadanych na terytorium Rzeczypospolitej Polskiej oraz poza jej granicami.

## I

**1. Posiadam domy, mieszkania lub inne nieruchomości/nie posiadam domów, mieszkań lub innych nieruchomości\*:**

(nie dotyczy gospodarstwa rolnego – informacje w tym zakresie należy podać w pkt 2)

| Poz. | Zakres informacji  | Nieruchomość 1.   | Nieruchomość 2.                              | Nieruchomość 3. |
|------|--|---|--|-----------------|
| 1    | Opis nieruchomości (dom, mieszkanie, lokal użytkowy, plac, działka – rodzaj zabudowy, garaż, hala, magazyn, inne – wymienić)   | Mieszkanie w domu jednorodzinny   | Działka budowlana                            | _____           |
| 2    | Powierzchnia nieruchomości w m <sup>2</sup>  | 120   | 1000   | _____           |
| 3    | Wskazanie, czy nieruchomość należy do majątku osobistego osoby składającej oświadczenie czy do majątku objętego małżeńską wspólnością majątkową  | majątek osobisty żony   | małżeńska wspólnota                          | _____           |
| 4    | Tytuł prawny do władania nieruchomością (własność, współwłasność: małżeńska lub z osobą trzecią – wielkość udziału, udział we wspólnocie gruntowej, spółdzielcze własnościowe prawo, inny tytuł – wymienić)  | 100% własność żony do lokalu i udział w 1/3 do działki  | 50%/50%<br>współwłasność                     | _____           |
| 5    | Forma nabycia nieruchomości (kupno, spadek, darowizna, zamiana, zniesienie współwłasności, zasiedzenie, inna forma – wymienić)   | darowizna   | kupno  | _____           |
| 6    | Wartość nieruchomości z ostatniego posiadanego dokumentu określającego tę wartość albo – w przypadku braku takiego dokumentu – data i cena nabycia z aktu notarialnego lub innego dokumentu stwierdzającego nabycie nieruchomości (należy podać rodzaj i datę wydania tych dokumentów).<br>W przypadku braku wymienionych dokumentów podać opis nieruchomości i przybliżoną datę jej nabycia lub wybudowania | Wartość wg aktu notarialnego z dnia 09.12.2016 r. oszacowano na kwotę 500.000 zł (w trakcie jego przebudowy). | Nabyto dnia 09.02.2009 r. za kwotę 110.00 zł | _____           |

\* Niewłaściwe skreślić.

2. Posiadam gospodarstwo rolne/~~nie posiadam gospodarstwa rolnego~~\*:

| Poz. | Zakres informacji  | Gospodarstwo rolne 1.  | Gospodarstwo rolne 2. |
|------|--|--|-----------------------|
| 1    | Forma gospodarstwa rolnego, kierunek prowadzonej w gospodarstwie rolnym produkcji rolnej   | Uprawy polowe  | _____                 |
| 2    | Powierzchnia gruntów rolnych gospodarstwa rolnego w ha   | 3,4984 ha  | _____                 |
| 3    | Rodzaj zabudowy (dom, budynki gospodarcze, np. stajnia, stodoła, inne – wymienić)  | Dom wolnostojący, budynek gospodarczy, stajnia i stodoła   | _____                 |
| 4    | Powierzchnia wskazanych wyżej budynków w m <sup>2</sup>  | Dom -90 m <sup>2</sup> , Budynek gospodarczy -60 m <sup>2</sup> , Stajnia -109,12 m <sup>2</sup> , Stodoła -102 m <sup>2</sup> | _____                 |
| 5    | Wskazanie, czy gospodarstwo należy do majątku osobistego osoby składającej oświadczenie czy do majątku objętego małżeńską wspólnością majątkową  | 100 % majątku osobistego   | _____                 |
| 6    | Tytuł prawny do władania gospodarstwem (własność, współwłasność: małżeńska lub z osobą trzecią – wielkość udziału, użytkowanie wieczyste, użytkowanie, dzierżawa, udział we wspólnocie gruntowej, inny tytuł – wymienić)   | własność   | _____                 |
| 7    | Forma nabycia gospodarstwa (kupno, spadek, darowizna, zamiana, zniesienie współwłasności, zasiedzenie, inna forma – wymienić)  | darowizna  | _____                 |
| 8    | Wartość gospodarstwa rolnego z ostatniego posiadanego dokumentu określającego tę wartość albo – w przypadku braku takiego dokumentu – data i cena nabycia z aktu notarialnego lub innego dokumentu stwierdzającego nabycie gospodarstwa (należy podać rodzaj i datę wydania tych dokumentów).<br>W przypadku braku wymienionych dokumentów podać opis gospodarstwa i przybliżoną datę jego nabycia lub wybudowania | Wartość gospodarstwa to kwota 200.000 zł, na podstawie aktu notarialnego z dnia 05.12.2022 r.                                  | _____                 |

\* Niewłaściwe skreślić.



**3. Posiadam zasoby pieniężne/nie posiadam zasobów pieniężnych\*:**

| Poz. | Zakres informacji   | Przynależność do majątku objętego małżeńską wspólnością majątkową | Przynależność do majątku osobistego składającego oświadczenie |
|------|---|---|---|
| 1    | Kwota środków pieniężnych zgromadzonych w walucie polskiej (suma środków zgromadzonych w gotówce oraz na rachunkach bieżących i lokatach prowadzonych przez banki, spółdzielcze kasy oszczędnościowo-kredytowe lub inne instytucje finansowe) | ok. 170.000 zł  | _____   |
| 2    | Kwota środków pieniężnych zgromadzonych w walucie obcej (w rozbiciu na poszczególne waluty – suma środków zgromadzonych w gotówce oraz na rachunkach bieżących i lokatach prowadzonych przez banki lub inne instytucje finansowe)             | _____   | _____   |
| 3    | Papiery wartościowe (rodzaj, ilość, data i cena nabycia, a w przypadku papierów wartościowych w obrocie publicznym – wartość rynkowa na dzień złożenia oświadczenia)  | Obligacje Skarbu Państwa w kwocie 250.000 zł                      | _____   |

**II**

~~Posiadam/posiada mój małżonek/moja małżonka mienie nabyte\* lub nie posiadam/nie posiada mój małżonek/moja małżonka mienia nabytego\*~~ od Skarbu Państwa, innej państwowej osoby prawnej, gminy, związku międzygminnego, powiatu, związku powiatów, związku powiatowo-gminnego lub związku metropolitalnego, które podlegało zbyciu w drodze przetargu:

| Poz. | Zakres informacji   | Składnik mienia 1. | Składnik mienia 2. | Składnik mienia 3. |
|------|---|--------------------|--------------------|--------------------|
| 1    | Rodzaj mienia   | _____              | _____              | _____              |
| 2    | Powierzchnia w ha lub m <sup>2</sup> (w przypadku nabycia nieruchomości gruntowej, domu, mieszkania)  | _____              | _____              | _____              |
| 3    | Wskazanie, czy mienie zostało nabyte do majątku osobistego czy do majątku objętego małżeńską wspólnością majątkową  | _____              | _____              | _____              |
| 4    | Tytuł prawny do władania mieniem (własność, współwłasność małżeńska lub z osobą trzecią – wielkość udziału, użytkowanie wieczyste, użytkowanie, dzierżawa, inny tytuł – wymienić)   | _____              | _____              | _____              |
| 5    | Dane podmiotu, od którego mienie nabyto (nazwa i adres)   | _____              | _____              | _____              |
| 6    | Wartość nabytego mienia z ostatniego posiadanego dokumentu określającego tę wartość, a w przypadku braku takiego dokumentu – data i cena nabycia z aktu notarialnego lub innego dokumentu stwierdzającego nabycie mienia (należy podać rodzaj i datę wydania tych dokumentów) | _____              | _____              | _____              |

\* Niewłaściwe skreślić.

### III

1. ~~Jestem/nie jestem\*~~ członkiem zarządu, rady nadzorczej lub komisji rewizyjnej spółki prawa handlowego lub spółdzielni<sup>2)</sup>:

| Poz. | Zakres informacji  | Podmiot 1. | Podmiot 2. | Podmiot 3. |
|------|--|------------|------------|------------|
| 1    | Nazwa i adres spółki, spółdzielni  | _____      | _____      | _____      |
| 2    | Pełnione funkcje lub zajmowane stanowiska (w tym członkostwo w zarządzie, radzie nadzorczej, komisji rewizyjnej) | _____      | _____      | _____      |
| 3    | Data rozpoczęcia pełnienia funkcji lub zajmowania stanowisk  | _____      | _____      | _____      |

2. ~~Posiadam udziały lub akcje/nie posiadam udziałów lub akcji\*~~ w spółkach prawa handlowego lub ~~jestem/nie jestem\*~~ wspólnikiem w osobowych spółkach handlowych:

| Poz. | Zakres informacji  | Spółka 1. | Spółka 2. | Spółka 3. |
|------|--|-----------|-----------|-----------|
| 1    | Nazwa i adres spółki   | _____     | _____     | _____     |
| 2    | Ilość i wartość nominalna wkładów lub udziałów   | _____     | _____     | _____     |
| 3    | Ilość i wartość nominalna akcji, a w przypadku akcji w obrocie publicznym – wartość rynkowa na dzień złożenia oświadczenia | _____     | _____     | _____     |
| 4    | Data nabycia wkładów, udziałów lub akcji   | _____     | _____     | _____     |

### IV

~~Prowadzę/zawiesiłem(am)\* działalność gospodarczą na własny rachunek lub wspólnie z innymi osobami/nie prowadzę działalności gospodarczej na własny rachunek lub wspólnie z innymi osobami\*~~, ~~zarządzam/nie zarządzam\*~~ taką działalnością lub ~~jestem/nie jestem\*~~ przedstawicielem czy też pełnomocnikiem w prowadzeniu takiej działalności<sup>3)</sup>:

| Poz. | Zakres informacji   | Podmiot 1. | Podmiot 2. | Podmiot 3. |
|------|---|------------|------------|------------|
| 1    | Nazwa/firma prowadzonej lub zarządzanej działalności gospodarczej, lub której osoba składająca oświadczenie jest przedstawicielem lub pełnomocnikiem, oraz numer NIP, REGON lub KRS właściwy dla tej działalności | _____      | _____      | _____      |
| 2    | Wskazanie, czy działalność gospodarcza jest przez osobę składającą oświadczenie prowadzona czy zarządzana, czy jest przedstawicielem lub pełnomocnikiem tej działalności  | _____      | _____      | _____      |

\* Niewłaściwe skreślić.

<sup>2)</sup> Nie dotyczy członkostwa w radach nadzorczych spółdzielni mieszkaniowych.

<sup>3)</sup> Nie dotyczy to działalności wytwórczej w rolnictwie w zakresie produkcji roślinnej i zwierzęcej, w formie i zakresie gospodarstwa rodzinnego.



**Uzyskałem(am) w roku ubiegłym przychody/nie uzyskałem(am) w roku ubiegłym przychodów\*:**

Należy podać w poniższej tabeli:

- źródła uzyskanego przychodu zgodnie z podziałem formularza oświadczenia na części, w których został wymieniony stan prawny lub faktyczny związany z uzyskaniem przychodu, np.:
  - część A-I:** przychód z najmu nieruchomości, przychód z dzierżawy, przychód z gospodarstwa rolnego (z uwzględnieniem rodzaju i wysokości dotacji/dopłat), odsetki z lokat bankowych, przychód z posiadanych papierów wartościowych,
  - część A-II:** przychód z posiadanego mienia nabytego od Skarbu Państwa, innej państwowej osoby prawnej, gminy, związku międzygminnego, powiatu, związku powiatów, związku powiatowo-gminnego lub związku metropolitalnego, które podlegało zbyciu w drodze przetargu,
  - część A-III:** przychód z tytułu członkostwa w organach stanowiących osób prawnych, udziały w zysku podmiotów gospodarczych wymienionych w tej części,
  - część A-IV:** przychód z prowadzonej lub zarządzanej działalności gospodarczej wymienionej w tej części,
  - inne:** wynagrodzenie ze stosunku służbowego lub stosunku pracy, uposażenie, dieta, emerytura lub renta, przychód z umowy zlecenia lub umowy o dzieło, przychód z tytułu zbycia nieruchomości, składników mienia ruchomego lub papierów wartościowych, przychód z otrzymanej darowizny pieniężnej lub spadku, przychód z wygranej pieniężnej w grach hazardowych, przychód z najmu składników mienia ruchomego, odsetki od udzielonych pożyczek, przychód z praw autorskich, inne niewymienione powyżej źródła przychodu – należy określić w tabeli;
- kwoty przychodów faktycznie uzyskane z poszczególnych źródeł;
- przynależność przychodu do majątku osobistego składającego oświadczenie albo do majątku objętego małżeńską wspólnością majątkową<sup>4)</sup>.

| Część formularza | Określenie źródła przychodu                           | Kwota przychodu | Przynależność przychodu do majątku osobistego albo do majątku objętego małżeńską wspólnością majątkową | Uwagi |
|------------------|---|-----------------|--|-------|
| A-I              | Odsetki od obligacji                                  | ok. 6.000 zł    | Wspólnota małżeńska  | _____ |
| A-II             | _____   | _____           | _____  | _____ |
| A-III            | _____   | _____           | _____  | _____ |
| A-IV             | _____   | _____           | _____  | _____ |
| inne             | Wynagrodzenie z tytułu stosunku służbowego za 2023 r. | 262.263,70 zł   | Wspólnota małżeńska  | _____ |

Do oświadczenia dołączam/uzupełnienie/nie dołączam uzupełnienia\* informacji, o którym mowa w pkt 4 pouczenia.

Powyższe oświadczenie składam świadomy(a) odpowiedzialności dyscyplinarnej przewidzianej w art. 132 ustawy z dnia 6 kwietnia 1990 r. o Policji (Dz. U. z 2016 r. poz. 1782, z późn. zm.).

Warszawa 20.03.2024.  
 \_\_\_\_\_  
 (miejsowość i data złożenia oświadczenia)

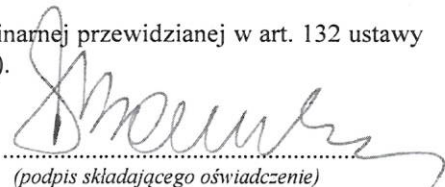
\_\_\_\_\_   
 (podpis składającego oświadczenie)

Niewłaściwe skreślić.

<sup>4)</sup>Zgodnie z art. 31 § 2 pkt 1 i 2 ustawy z dnia 25 lutego 1964 r. – Kodeks rodzinny i opiekuńczy (Dz. U. z 2017 r. poz. 682, z późn. zm.) do majątku wspólnego należą pobrane wynagrodzenie za pracę i dochody z innej działalności zarobkowej każdego z małżonków oraz dochody z majątku wspólnego, jak również z majątku osobistego każdego z małżonków.