



**Rzecznawca
Techniki
Motoryzacyjnej
Dawid Lisik**

Wycena Nr: 217/4580/2023

z dnia: 2023/03/06

Rzecznawca: DAWID LISIK SRTMiRD PLMOT RL0000274

Zlecniodawca: Agencja Restrukturyzacji i Modernizacji Rolnictwa Świętokrzyski Oddział Regionalny

Adres: ul. Warszawska 430, 25-414 Kielce

DANE IDENTYFIKACYJNE POJAZDU

Dane: [O] III-2023

Marka: KIA Model pojazdu: Cee'd 1.6 CRDi MR`10
Wersja: Comfort Nr rejestracyjny: WI0470R Rok prod.: 2011
Rodzaj pojazdu: Samochód osobowy VIN: U5YHB816ACL218012

Nr INFO-EKSPERT 052-00473
Data pierwszej rejestracji 2011/08/30
Wskazanie drogomierza 197702 km
Okres eksploatacji pojazdu (2011/08/30-2023/03/06) 138 mies.
Oznaczenie typu ED
Dop. masa całkow. 1920 kg
Rodzaj nadwozia kombi (uniwersalne) 5 drzwiowe
Jednostka napędowa z zapłonem samoczynnym
Pojemność / Moc silnika 1582 ccm / 85 kW (116 KM)
Doładowanie Turbosp. z chłodn. powietrza
Rodzaj skrzyni biegów manualna

WYPOSAŻENIE STANDARDOWE (2009.11 - 2011.12)

L.p.	Nazwa elementu wyposażenia	L.p.	Nazwa elementu wyposażenia
1	ABS + EBD - system dystrybucji siły hamowania	15	Siedzenia tylne dzielone
2	Autoalarm	16	Sterowanie radiem w kierownicy
3	Immobilizer	17	Szyby przednie regulowane elektrycznie
4	Kolumna kierownicy regulowana	18	Szyby przyciemniane
5	Koło zapasowe dojazdowe	19	Światła do jazdy dziennej
6	Komputer pokładowy	20	Światło dodatkowe STOP
7	Kurtyny powietrzne boczne	21	Tarcze kół stalowe 15"
8	Podłokietnik centralny przedni	22	Wskaźnik temperatury zewnętrznej
9	Poduszka powietrzna kierowcy	23	Wspomaganie układu kierowniczego zmienne elektryczne
10	Poduszka powietrzna pasażera z możliwością odłączenia	24	Zamek centralny zdalnie sterowany
11	Poduszki powietrzne boczne przednie	25	Zderzaki w kolorze nadwozia
12	Radioodtwarzacz CD + MP3	26	Złącze "AUX"
13	Relingi dachowe	27	Złącze "USB"
14	Roleta do bagażnika		
L.p.	Nazwa pakietu / elementu pakietu wyposażenia standardowego		
1	ABS + EBD - system dystrybucji siły hamowania ABS - system zapobiegający blokowaniu kół System dystrybucji siły hamowania elektroniczny EBD		

WYPOSAŻENIE DODATKOWE

L.p.	Nazwa elementu wyposażenia	Wartość [PLN]
1	Czujniki parkowania - tył	175
2	Klimatyzacja	1 043
3	Lakier metalizowany	403
4	+ Światła p/mgielne przednie	90

OPIS ZAMONTOWANEGO W POJEŹDZIE OGUMIENIA

Koło	Marka, typ	Bieżnik [mm]	Zużycie [%]
Przednie lewe:	SAVA 195/65 R15 91T ESKIMO S3+ TL	7.3	20
Przednie prawe:	SAVA 195/65 R15 91T ESKIMO S3+ TL	7.3	20
Tylne lewe:	SAVA 195/65 R15 91T ESKIMO S3+ TL	7.2	21
Tylne prawe:	SAVA 195/65 R15 91T ESKIMO S3+ TL	6.8	27

STAN TECHNICZNY POJAZDU

Usterki:

1. Korozja płyty podłogowej.
2. Korozje nadwozia.
3. Zniszczony, porysowany i poobijany lakier.
4. Niesprawny centralny zamek.
5. Uszkodzona przekładnia kierownicza.
6. Złamany fotel kierowcy.
7. Zerwana linka zamka przednich lewych drzwi.

KOREKTY

WARTOŚĆ BAZOWA BRUTTO (142 mies.)		20 900 PLN
KOREKTA ZA WYPOSAŻENIE DODATKOWE		1 711 PLN
KOREKTA ZA PIERWSZĄ REJESTRACJĘ		293 PLN
KOREKTA ZA PRZEBIEG		422 PLN
KOREKTA ZA OGUMIENIE		394 PLN
KOREKTY RÓŻNE		- 3 498 PLN
W tym:	[%]	Wartość [PLN]
Stan utrzymania i dbałość o pojazd	-5.0	-1 166
Szczególny charakter eksploatacji	-5.0	-1 166
Regionalna sytuacja rynkowa	-5.0	-1 166

Wartość rynkowa brutto wyżej zidentyfikowanego pojazdu, w stanie jak przed szkodą, określona na dzień wykonania opinii wynosi:

20200 PLN

(słownie: dwadzieścia tysięcy dwieście złotych)

w tym VAT (23.0%) 3777.24 PLN

Wartość brutto pojazdu w stanie uszkodzonym określona na dzień wykonania opinii wynosi:

14100 PLN

(słownie: czternaście tysięcy sto złotych)

w tym VAT (23.0%) 2636.59 PLN



Dawid Lisik

Wartości określono na podstawie:

- notowań wartości rynkowych z bazy pojazdów 'Komputerowego Systemu INFO-EKSPERT' na III-2023 zaakceptowanych przez wykonawcę opinii,
- korekt mających wpływ na wartość pojazdu,
- analizy zbywalności pojazdu uszkodzonego

Wycenę sporządził:

.....

pieczęć

.....

Rzeczoznawca
Techniki Motoryzacyjnej
RL0000274

Dawid Lisik

Dnia 06/03/2023 r.



ARKUSZ USTALENIA WARTOŚCI POJAZDU W STANIE USZKODZONYM

do wyceny nr: 217/4580/2023

z dnia: 2023/03/06

Rzeczoznawca: DAWID LISIK SRTMiRD PLMOT RL0000274

Zlecniodawca: Agencja Restrukturyzacji i Modernizacji Rolnictwa Świętokrzyski Oddział Regionalny

Adres: ul. Warszawska 430, 25-414 Kielce

DANE IDENTYFIKACYJNE POJAZDU

Dane: [O] III-2023

Marka: KIA Model pojazdu: Cee'd 1.6 CRDi MR`10
 Wersja: Comfort Nr rejestracyjny: W10470R Rok prod.: 2011
 Rodzaj pojazdu: Samochód osobowy VIN: U5YHB816ACL218012

Wartość pojazdu nieuszkodzonego (założony wiek pojazdu jak w dniu wyceny - 138 mies.) **20 200 PLN**
 Współczynnik amortyzacji pojazdu **0.40**
 Współczynnik zbywalności pojazdu nowego **0.85**

CZĘŚCI DO NAPRAWY

L.p.	Nazwa elementu	Lewy/Prawy
2 Wyposażenie		
1	Osprzęt drzwi bocznych przednich	L

CZĘŚCI DO WYMIANY

L.p.	Nazwa elementu	Lewy/Prawy
2 Wyposażenie		
1	Fotel przedni kpl.	L
5 Zawieszenie przednie z układem kierowniczym		
2	Przekładnia kierownicza	+

WYCENA ZESPOŁÓW POJAZDU

L.p.	Nazwa zespołu	Udział [%]	Zniszczenie [%]	Wart. poz. zesp. [PLN]
1	Nadwozie	22	0	4 444
2	Wyposażenie	41	5	7 868
3	Silnik z osprzętem	16	0	3 232
4	Układ napędowy	6	0	1 212
5	Zawieszenie przednie z układem kierowniczym	7	19	1 145
6	Zawieszenie tylne	4	0	808
7	Reszta	4	0	808

Bazowa wartość głównych zespołów pojazdu 19 517 PLN

WYLICZENIE WARTOŚCI POJAZDU W STANIE USZKODZONYM

Metoda zredukowanego kosztu naprawy w oparciu o szacunkowy koszt naprawy

Wartość pojazdu nieuszkodzonego przy założonym wieku		20 200 PLN
Koszt naprawy oszacowany na podstawie obrazu uszkodzeń	12 131 PLN	
Współczynnik redukcji kosztu części	0.40	
Współczynnik redukcji pozostałych składników naprawy	0.70	
Współczynnik zmiany kosztu naprawy	1.21	
Zredukowany koszt naprawy	6 065 PLN	14 135 PLN

Metoda stopnia uszkodzenia

Wartość pojazdu nieuszkodzonego przy założonym wieku		20 200 PLN
Stopień uszkodzenia	0.0338	19 517 PLN
Współczynnik stopnia uszkodzenia	0.88	17 175 PLN
Współczynnik uszkodzeń ukrytych	0.97	16 660 PLN

ARKUSZ USTALENIA WARTOŚCI POJAZDU W STANIE USZKODZONYM

do wyceny nr: 217/4580/2023

z dnia: 2023/03/06

Współczynnik zbywalności	0.33	5 498 PLN
--------------------------	------	-----------

PODSUMOWANIE

Wartość pojazdu uszkodzonego określona: Metodą zredukowanego kosztu naprawy.	14 135 PLN
WARTOŚĆ RYNKOWA BRUTTO PO ZAOKRĄGLENIU	20 200 PLN
Zaokrąglona wartość pojazdu uszkodzonego	14 100 PLN
Różnica wartości pojazdu przed i po szkodzie	6 100 PLN
Współczynnik kosztu naprawy wzg. wartości rynkowej	0.60

ARKUSZ USTALENIA WARTOŚCI POJAZDU

do wyceny nr: 217/4580/2023

z dnia: 2023/03/06

Rzeczoznawca: DAWID LISIK SRTMiRD PLMOT RL0000274

Zlecniodawca: Agencja Restrukturyzacji i Modernizacji Rolnictwa Świętokrzyski Oddział Regionalny

Adres: ul. Warszawska 430, 25-414 Kielce

DANE IDENTYFIKACYJNE POJAZDU

Dane: [O] III-2023

Marka: KIA Model pojazdu: Cee'd 1.6 CRDi MR`10
 Wersja: Comfort Nr rejestracyjny: W10470R Rok prod.: 2011
 Rodzaj pojazdu: Samochód osobowy VIN: U5YHB816ACL218012

USTALENIE WARTOŚCI POJAZDU

KATALOG WARTOŚCI BAZOWYCH (BRUTTO)

rok	mies.	wart. z katal. [PLN]	wart. zadana [PLN]
2011	05	20900	20900
2010	05	19250	19250
2009	05	17700	17700
WARTOŚĆ BAZOWA BRUTTO (142 mies.)			20 900 PLN

Normatywny okres eksploatacji **142 mies.**
 DATA PIERWSZEJ REJESTRACJI (rok/mies/dn) **2011/08/30**
 Rzeczywisty okres eksploatacji **138 mies.**
 KOREKTA ZA PIERWSZĄ REJESTRACJĘ **293 PLN** po korekcie: **21 193 PLN**

LISTA WYPOSAŻENIA:

Lista wyposażenia na podstawie informacji z bazy danych na okres: 2009.11 - 2011.12

WYPOSAŻENIE DODATKOWE

L.p.	Nazwa elementu wyposażenia	wta	data zam.	wpa	[%]	wsp.	Wartość [PLN]
1	Czujniki parkowania - tyl	0.75			1.69	0.49	175
2	Klimatyzacja	0.25			5.93	0.83	1 043
3	Lakier metalizowany	0.50			2.88	0.66	403
4	Światła p/mgielne przednie	1.00			1.33	0.32	90
KOREKTA ZA WYPOSAŻENIE DODATKOWE							1 711 PLN
KOREKTA ZA WYPOSAŻENIE							1 711 PLN po korekcie: 22 904 PLN

Przebieg normatywny **210 000 km**
 Przebieg rzeczywisty odczytany **197 702 km**
 KOREKTA ZA PRZEBIEG **422 PLN** po korekcie: **23 326 PLN**

ZASTOSOWANE KOREKTY RÓŻNE:

Opis korekty:	[%]	Wartość [PLN]
Stan utrzymania i dbałość o pojazd	-5.0	-1 166
Szczególny charakter eksploatacji	-5.0	-1 166
Regionalna sytuacja rynkowa	-5.0	-1 166
KOREKTY RÓŻNE	- 3 498 PLN	po korekcie: 19 828 PLN

STAN OGUMIENIA:

Oś	Kolo	Cena [PLN]	Zuż. [%]	Bieżn. [mm]	Kolo	Cena [PLN]	Zuż. [%]	Bieżn. [mm]	Kolo	Cena [PLN]	Zuż. [%]	Bieżn. [mm]
Przednia	Lewe	352	20	7.3	Prawe	352	20	7.3	Prawe	352	27	6.8
	Tylna	Lewe	352	21	7.2							
KOREKTA ZA OGUMIENIE										394 PLN	po korekcie:	20 222 PLN

ARKUSZ USTALENIA WARTOŚCI POJAZDU

do wyceny nr: 217/4580/2023

z dnia: 2023/03/06

WARTOŚĆ RYNKOWA BRUTTO PO ZAOKRĄGLENIU

20 200 PLN

Wycenę sporządził:

.....

pieczęć

.....

Rzecznawca
Techniki Motoryzacyjnej
RL0000274
Dawid Lisik

Dnia 06/03/2023 r.



ARKUSZ BADANIA POWŁOKI LAKIEROWEJ

do wyceny nr: 217/4580/2023

z dnia: 2023/03/06

Rzeczoznawca: DAWID LISIK SRTMiRD PLMOT RL0000274

Zleceniodawca: Agencja Restrukturyzacji i Modernizacji Rolnictwa Świętokrzyski Oddział Regionalny

Adres: ul. Warszawska 430, 25-414 Kielce

DANE IDENTYFIKACYJNE POJAZDU

Dane: [O] III-2023

Marka: KIA

Model pojazdu: Cee'd 1.6 CRDi MR`10

Wersja: Comfort

Nr rejestracyjny: W10470R

Rok prod.: 2011

Rodzaj pojazdu: Samochód osobowy

VIN: U5YHB816ACL218012

OPIS POWŁOKI LAKIEROWEJ

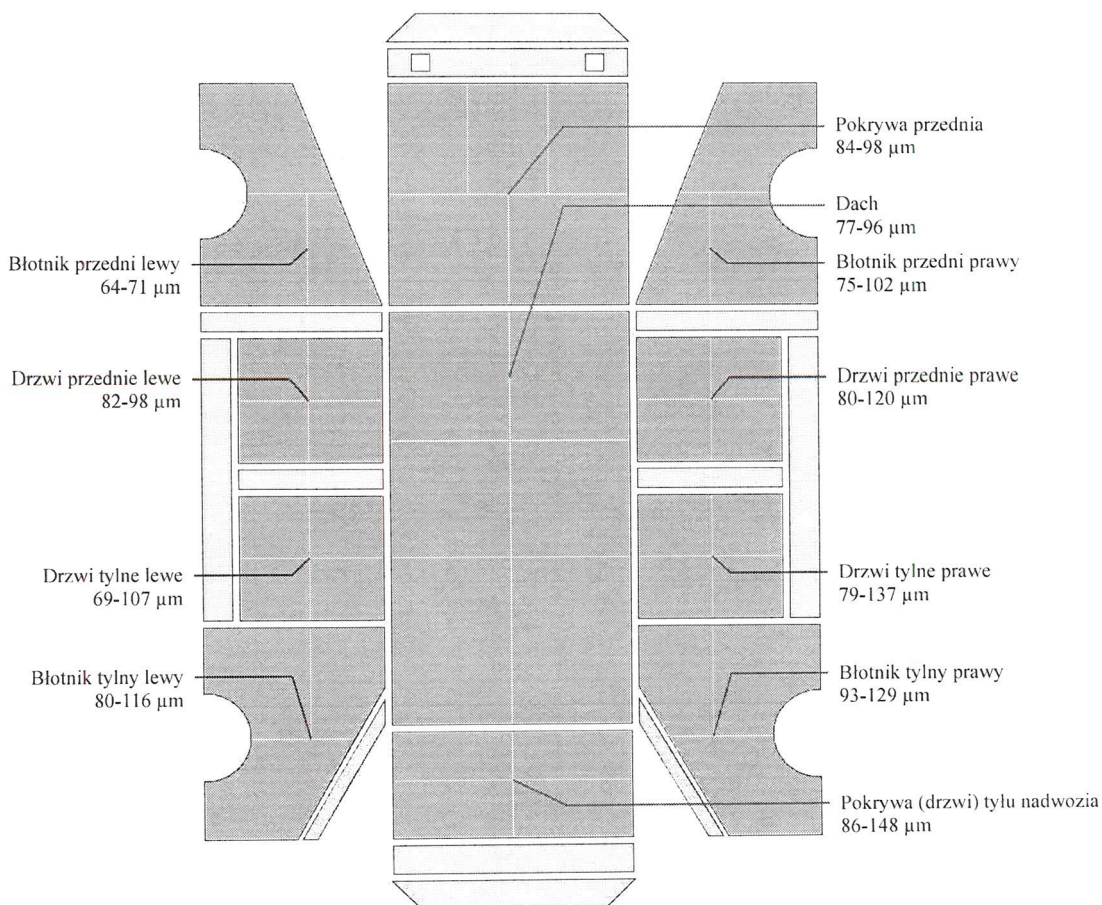

DOKUMENTACJA FOTOGRAFICZNA

do wyceny nr:217/4580/2023

z dnia:2023/03/06

DANE IDENTYFIKACYJNE POJAZDU

[O]III-2023

Marka: KIA

Model pojazdu: Cee'd 1.6 CRDi

MR`10

Wersja: Comfort

Nr rejestracyjny: WI0470R

Rok prod.:2011

Rodzaj pojazdu: Samochód osobowy

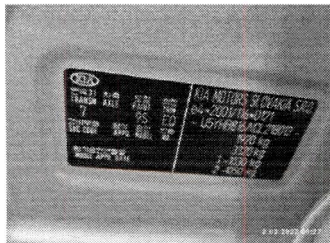

IMG_20230302_092723

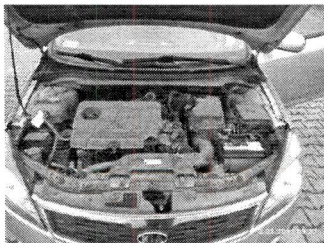

IMG_20230302_092743

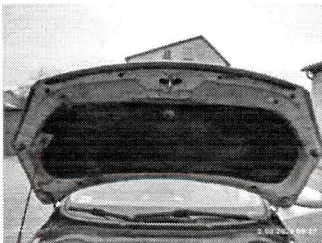

IMG_20230302_092745

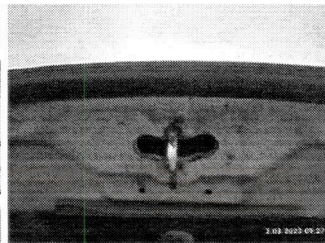

IMG_20230302_092747

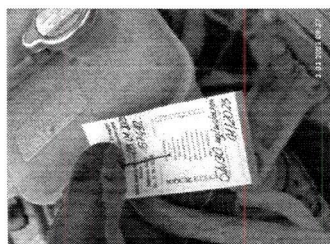

IMG_20230302_092754

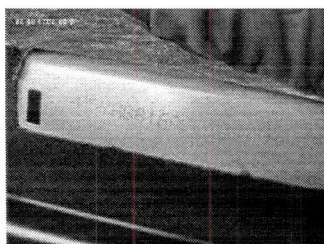

IMG_20230302_092846



IMG_20230302_092902



IMG_20230302_092906



IMG_20230302_092913



IMG_20230302_092917



IMG_20230302_092936



IMG_20230302_092937



IMG_20230302_092944



IMG_20230302_093035



IMG_20230302_093041



IMG_20230302_093043

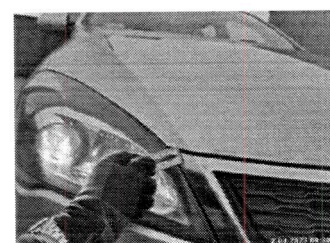

IMG_20230302_093044

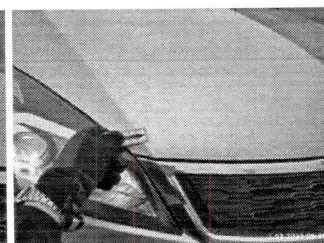

IMG_20230302_093045

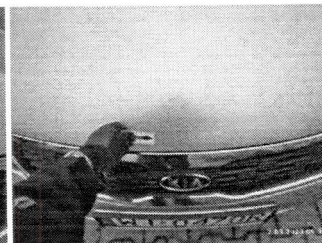

IMG_20230302_093048

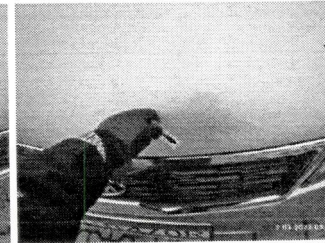

IMG_20230302_093050



Dawid Lisik

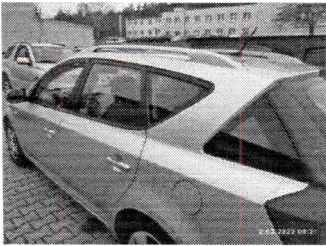

IMG_20230302_093136

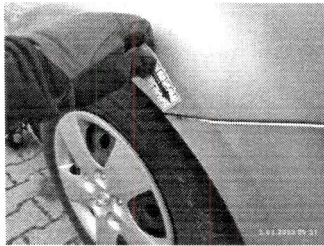

IMG_20230302_093139



IMG_20230302_093142



IMG_20230302_093143



IMG_20230302_093146



IMG_20230302_093155

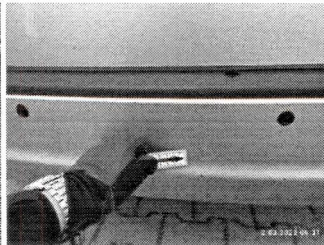

IMG_20230302_093157

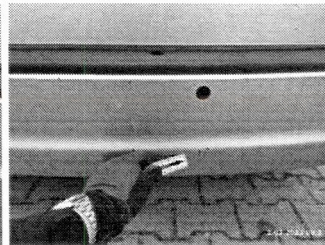

IMG_20230302_093158



IMG_20230302_093201



IMG_20230302_093202

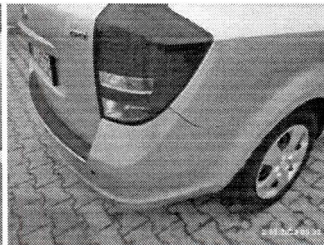

IMG_20230302_093205



IMG_20230302_093207



IMG_20230302_093210

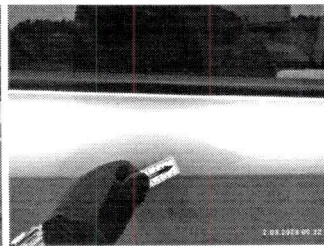

IMG_20230302_093213

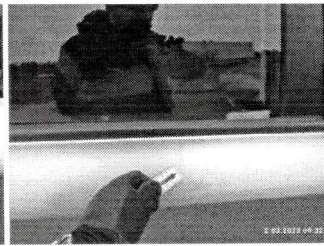

IMG_20230302_093213_1



IMG_20230302_093215

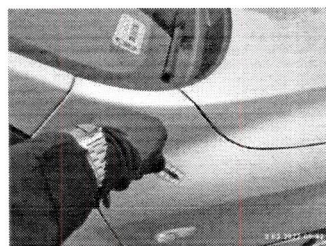

IMG_20230302_093218



IMG_20230302_093227

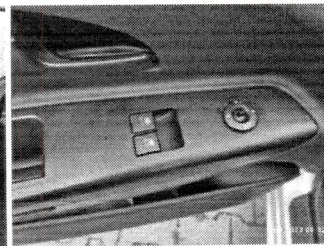

IMG_20230302_093229



IMG_20230302_093231

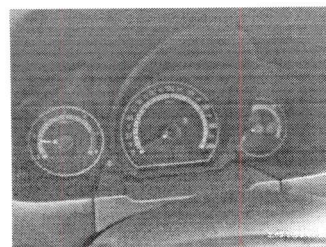

IMG_20230302_093232



IMG_20230302_093234



IMG_20230302_093237



IMG_20230302_093238

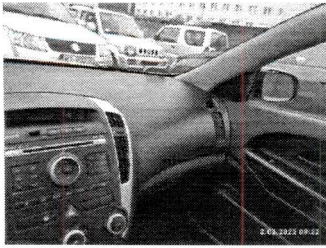

IMG_20230302_093238_1



IMG_20230302_093247



IMG_20230302_093316

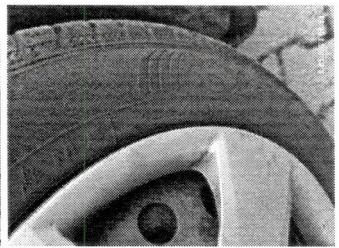

IMG_20230302_093319



IMG_20230302_093320

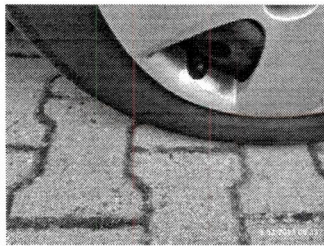

IMG_20230302_093322

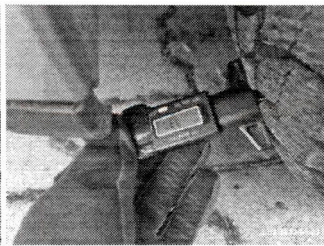

IMG_20230302_093327



IMG_20230302_093332

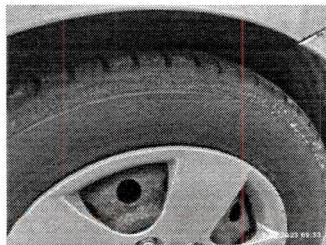

IMG_20230302_093334

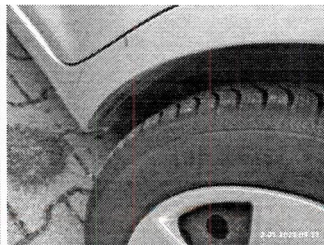

IMG_20230302_093335



IMG_20230302_093337



IMG_20230302_093340

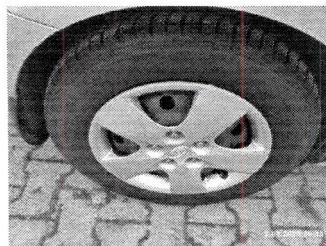

IMG_20230302_093349

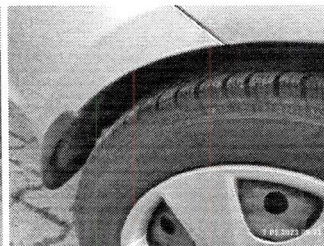

IMG_20230302_093351

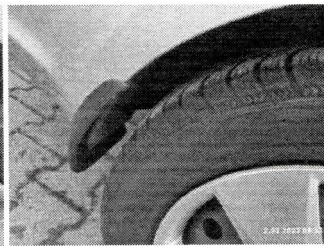

IMG_20230302_093351_1



IMG_20230302_093352

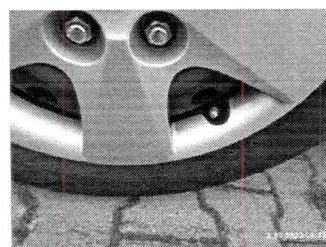

IMG_20230302_093353

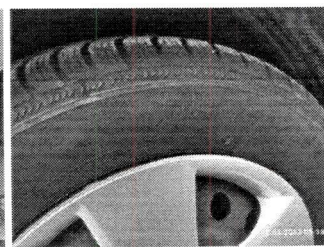

IMG_20230302_093355

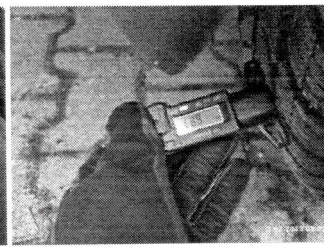

IMG_20230302_093358

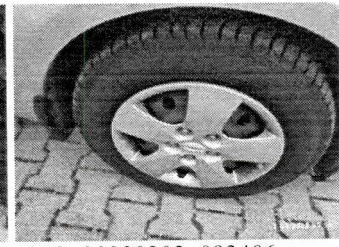

IMG_20230302_093406

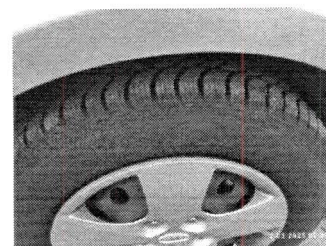

IMG_20230302_093407

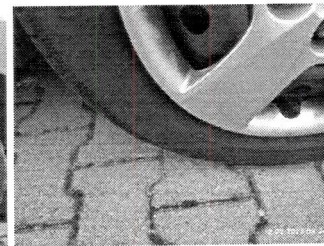

IMG_20230302_093409

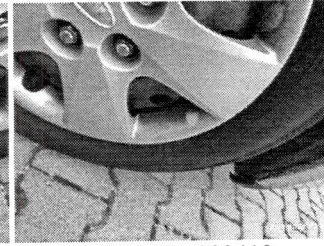

IMG_20230302_093410



IMG_20230302_093414



IMG_20230302_093828

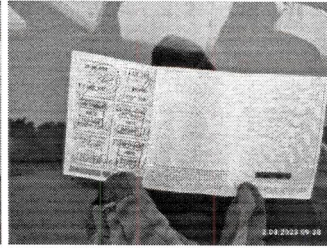

IMG_20230302_093838