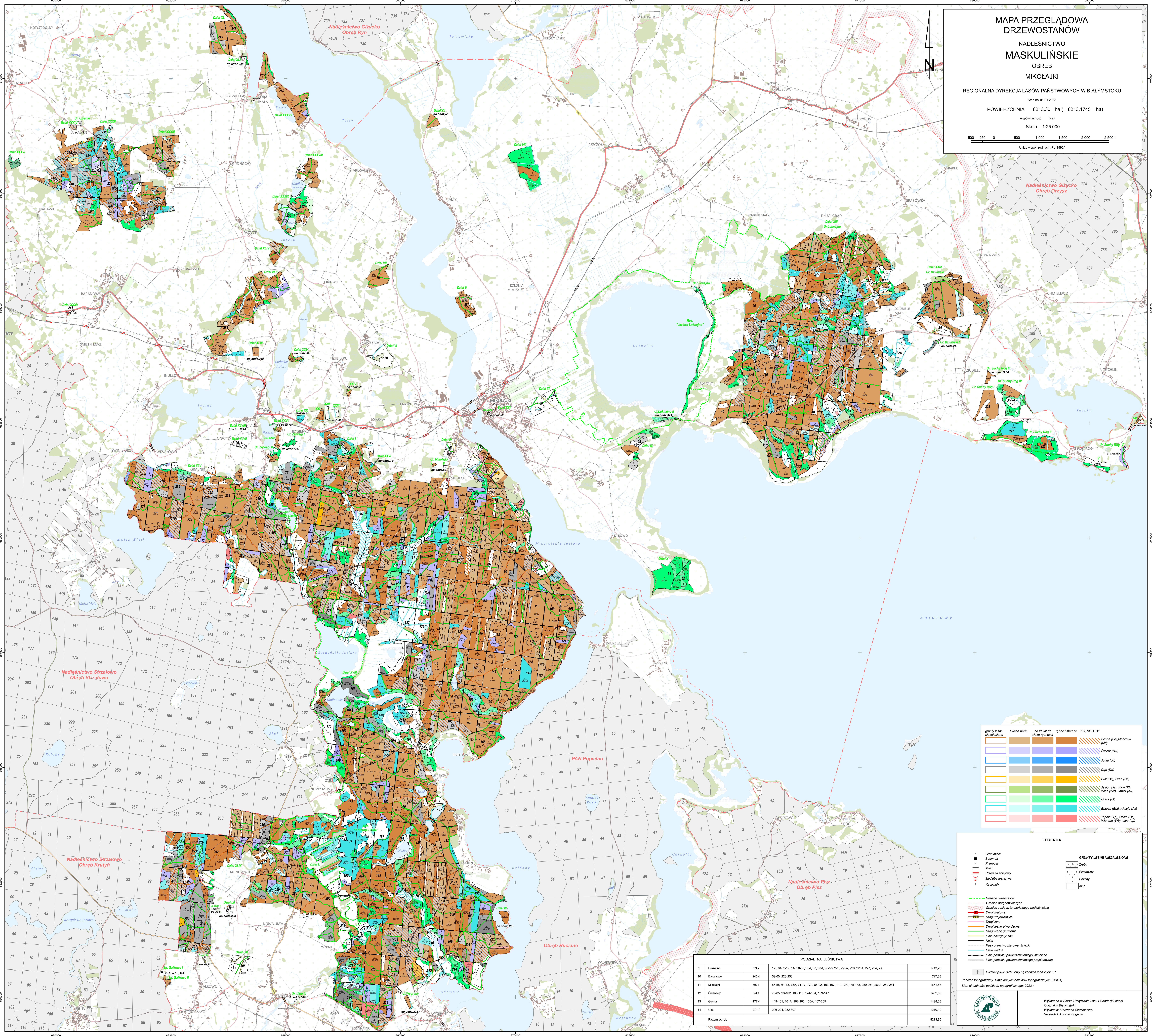

MAPA PRZEGLĄDOWA DRZEWOSTANÓW

NADLEŚNICTWO

MASKULIŃSKIE

OBRĘB

MIKOŁAJKI

REGIONALNA DYREKCJA LASÓW PAŃSTWOWYCH W BIAŁYMSTOKU

Stan na 01.01.2025

POWIERZCHNIA 8213,30 ha (8213,1745 ha)

współwłasność brak

Skala 1:25 000

500 250 0 500 1 000 1 500 2 000 2 500 m

Układ współrzędnych „PL-1992"

PODZIAŁ NA LEŚNICTWA

9	Łuknajno	39 k	1-8, 8A, 9-19, 1A, 20-36, 36A, 37, 37A, 38-55, 225, 225A, 226, 226A, 227, 22A, 2A	1713,28
10	Baranowo	246 d	59-60, 228-258	727,33
11	Mikołajki	68 d	56-58, 61-73, 73A, 74-77, 77A, 86-92, 103-107, 119-123, 135-138, 259-261, 261A, 262-281	1661,68
12	Śniardwy	94 f	78-85, 93-102, 108-118, 124-134, 139-147	1402,53
13	Gąsior	177 d	149-161, 161A, 162-166, 166A, 167-205	1498,38
14	Ukta	301 f	206-224, 282-307	1210,10
	Razem obręb			**8213,30**

grunty leśne niezalesione	I klasa wieku	od 21 lat do wieku rębności	rębne i starsze	KO, KDO, BP
				Sosna (So),Modrzew (Md)
				Świerk (Św)
				Jodła (Jd)
				Dąb (Db)
				Buk (Bk), Grab (Gb)
				Jesion (Js), Klon (Kl), Wiąz (Wz), Jawor (Jw)
				Olsza (Ol)
				Brzoza (Brz), Akacja (Ak)
				Topola (Tp), Osika (Os), Wierzba (Wb), Lipa (Lp)

LEGENDA

Granicznik
Budynek
Przepust
Most
Przejazd kolejowy
Siedziba leśnictwa
Kasownik

GRUNTY LEŚNE NIEZALESIONE
Zręby
Płazowiny
Halizny
Inne

Granice rezerwatów
Granice obrębów leśnych
Granice zasięgu terytorialnego nadleśnictwa
Drogi krajowe
Drogi wojewódzkie
Drogi inne
Drogi leśne utwardzone
Drogi leśne gruntowe
Linie energetyczne
Kolej
Pasy przeciwpożarowe, ścieżki
Cieki wodne
Linie podziału powierzchniowego istniejące
Linie podziału powierzchniowego projektowane

11 Podział powierzchniowy sąsiednich jednostek LP

Podkład topograficzny: Baza danych obiektów topograficznych (BDOT)
Stan aktualności podkładu topograficznego: 2023 r.

Wykonano w Biurze Urządzania Lasu i Geodezji Leśnej
Oddział w Białymstoku
Wykonała: Marzanna Siemieńczuk
Sprawdził: Andrzej Bogacki