

MINISTERSTWO ROLNICTWA I ROZWOJU WSI

ZINTEGROWANY SYSTEM ROLNICZEJ INFORMACJI RYNKOWEJ - (ZSRIR)

(podstawa prawna: ustawa o rolniczych badaniach rynkowych z dnia 30 marca 2001 r.)

WYDZIAŁ INFORMACJI RYNKOWEJ I STATYSTYKI ROLNEJ

Rynek wołowiny i cielęciny

(informacja tygodniowa¹)

NR 37/2019

Czwartek, 19 września 2019 r.

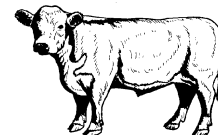

Notowania² w okresie: 09.09 –15.09.2019r.

1. Ceny zakupu bydła rzeźnego w Polsce

Tablica 1. Zbiorcze zestawienie danych dotyczących zakupionego bydła rzeźnego w ubojniach w kraju

POLSKA										
Kategoria bydła	CENA ZAKUPU*					Średnia masa tuszy ciepłej		Liczba sztuk Zmiana tyg. [%]	Struktura skupu	
	wg w.ż.* [z/kg]	dla mpc** [z/tonę]	dla mps** [z/tonę]	Zmiana ceny [%]		[kg]	Zmiana tyg. [%]		[%]	Zmiana tyg. [w pkt. %]
	2019-09-15	2019-09-15	2019-09-15	tyg.	roczna	2019-09-15	[%]	2019-09-15	[w pkt. %]	
Bydło ogółem	5,96	11 500	11 730	-0,4	-11,4	315,6	-0,9	2,2	100,0	-
bydło 8-12 m-cy (Z)	6,01	11 148	11 371	3,8	-12,5	252,2	12,9	-6,7	0,1	0,0
byki 12-24 m-ce (A)	6,35	11 912	12 150	-1,0	-14,1	352,7	-0,8	-0,2	38,2	-0,9
byki > 24 m-cy (B)	6,20	11 623	11 855	-1,2	-15,4	382,8	-1,8	-2,3	9,2	-0,4
wolce > 12 m-cy (C)	--	--	--	--	--	--	--	--	--	--
krowy (D)	4,82	9 901	10 099	0,0	-12,9	273,4	0,2	-0,3	29,3	-0,7
jałówki > 12 m-cy (E)	6,50	12 542	12 793	-0,1	-4,4	281,5	-0,3	12,4	23,3	2,1

* - jest to cena netto zapłacona dostawcom bydła za dostarczony do rzeźni pełnowartościowy żywiec wołowy na bazie franco zakład czyli wraz z kosztami transportu dostawcy jak i rzeźni jeśli poniosła ona koszty transportu związane z zakupem żywca. Cena ta zawiera również wszelkie dodatkowe płatności (premie, nagrody itp.) niezależnie od okresu w jakim zostały wypłacone.

** - w.ż. - waga żywa (cenę za wagę żywą wyliczono stosując średnie wskaźniki wydajności rzeźnej uzyskane w Polsce (średnia ważona) w latach 2011-2015: bydło ogółem - 0,518 (było 0,507); byki do 2 lat - 0,539 (było 0,550); byki > 2 lat - 0,535 (było 0,520); wolce - 0,54 (było 0,540); krowy - 0,465 (było 0,478) i jałówki – 0,516 (było 0,530),

mpc - masa poubojowa ciepła, mps - masa poubojowa schłodzona,

*** z uwagi na ustawy o obowiązkach nieidentyfikowalności danych, ceny nie podano

Źródło: Zintegrowany System Rolniczej Informacji Rolniczej (ZSRIR – MRiRW)

¹ Wersja biuletynu z prezentacją graficzną danych publikowana jest w ostatnim tygodniu każdego miesiąca.

² Badanie cen zakupu i cen sprzedaży w zakładach mięsnych prowadzone jest na reprezentatywnej próbie. Ceny zakupu rejestrowane są dla klas SEUROP wg rozporządzenia Rady (WE) Nr 1234/2007 z dnia 22 października 2007r. ustanawiającego wspólną organizację rynków rolnych oraz przepisy szczegółowe dotyczące niektórych produktów rolnych („rozporządzenie o jednolitej wspólnej organizacji rynku”) (Dz.U. L 299 z 16.11.2007, str. 1, z późn. zm.) i wg rozporządzenia Komisji (WE) nr 1249/2008 z dnia 10 grudnia 2008 r. r. ustanawiającego szczegółowe zasady wdrożenia wspólnotowych skal klasyfikacji tusz wołowych, wieprzowych i baranich oraz raportowania ich cen (Dz. U. Nr L 337 z 16.12.2008, str. 3 z późn. zm.) oraz rozporządzenia Ministra Rolnictwa i Rozwoju Wsi z dnia 4 lutego 2009 r. w sprawie szczegółowego sposobu oznaczania klasy jakości handlowej tusz wołowych (Dz.U. z dn. 19.02.2009r. Nr 28, poz. 180). Ceny zakupu rejestrowane są dla masy poubojowej schłodzonej.

Badanie cen targowiskowych prowadzone jest na targowiskach na których dokonywany jest obrót bydłem a ceny rejestrowane są jako średnie arytmetyczne zrealizowanych transakcji

Wykorzystanie możliwe z dokładnym podaniem źródła

Z i n t e g r o w a n y S y s t e m
R o l n i c z e j I n f o r m a c j i R y n k o w e j

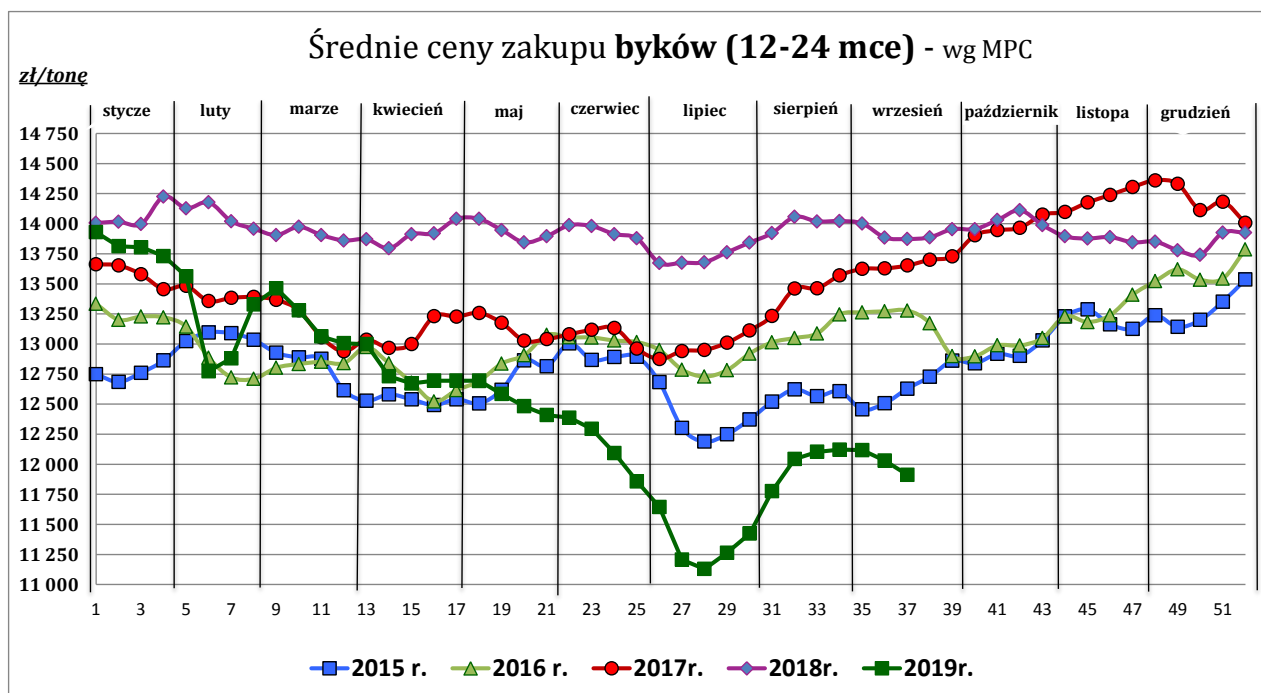
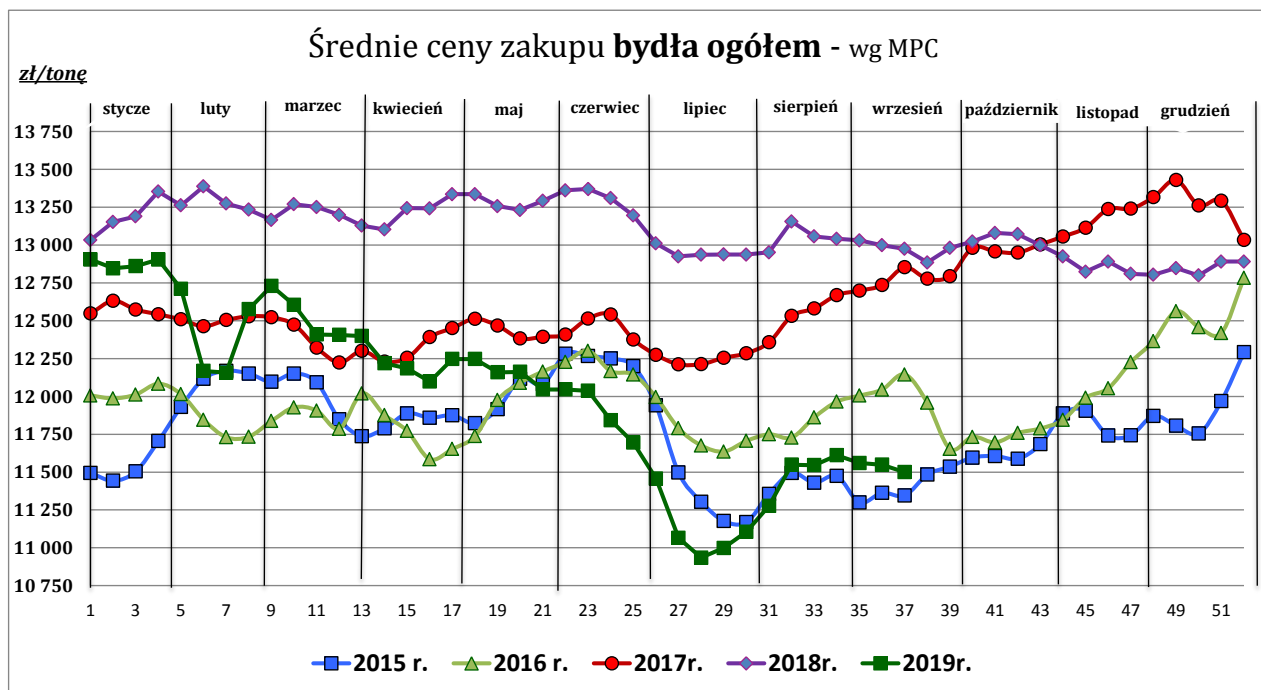

Wykorzystanie możliwe z dokładnym podaniem źródła

**Zintegrowany System
Rolniczej Informacji Rynkowej**

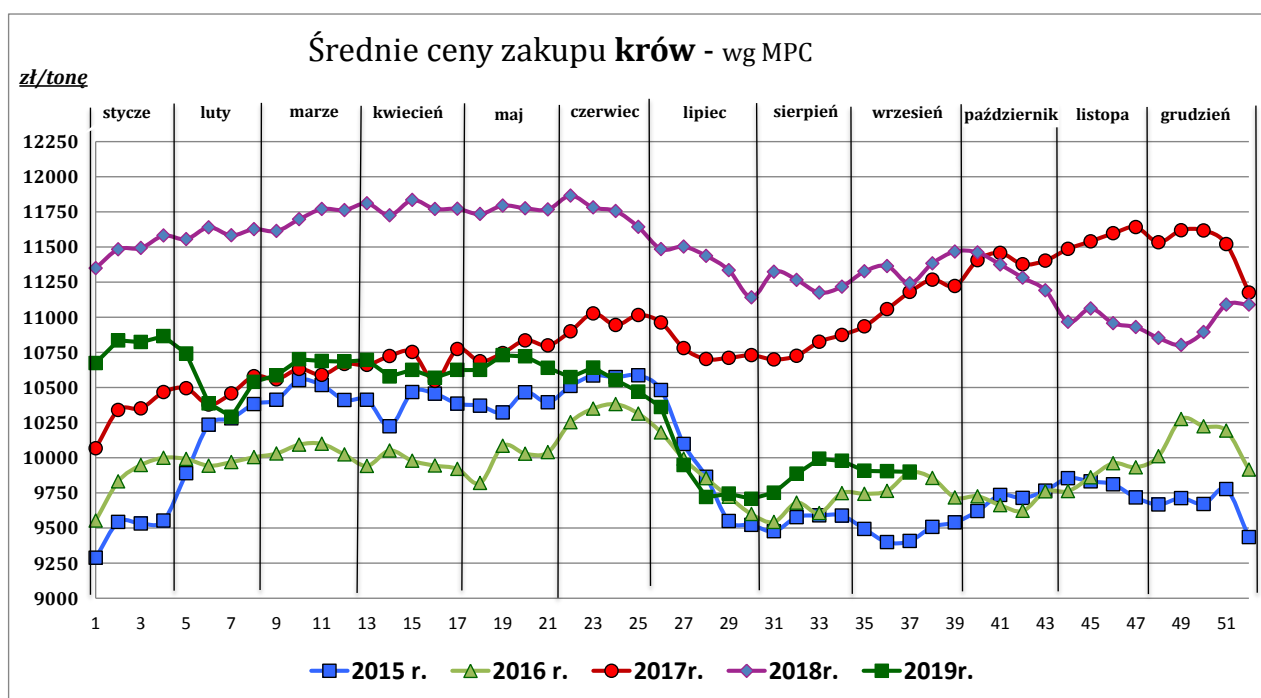
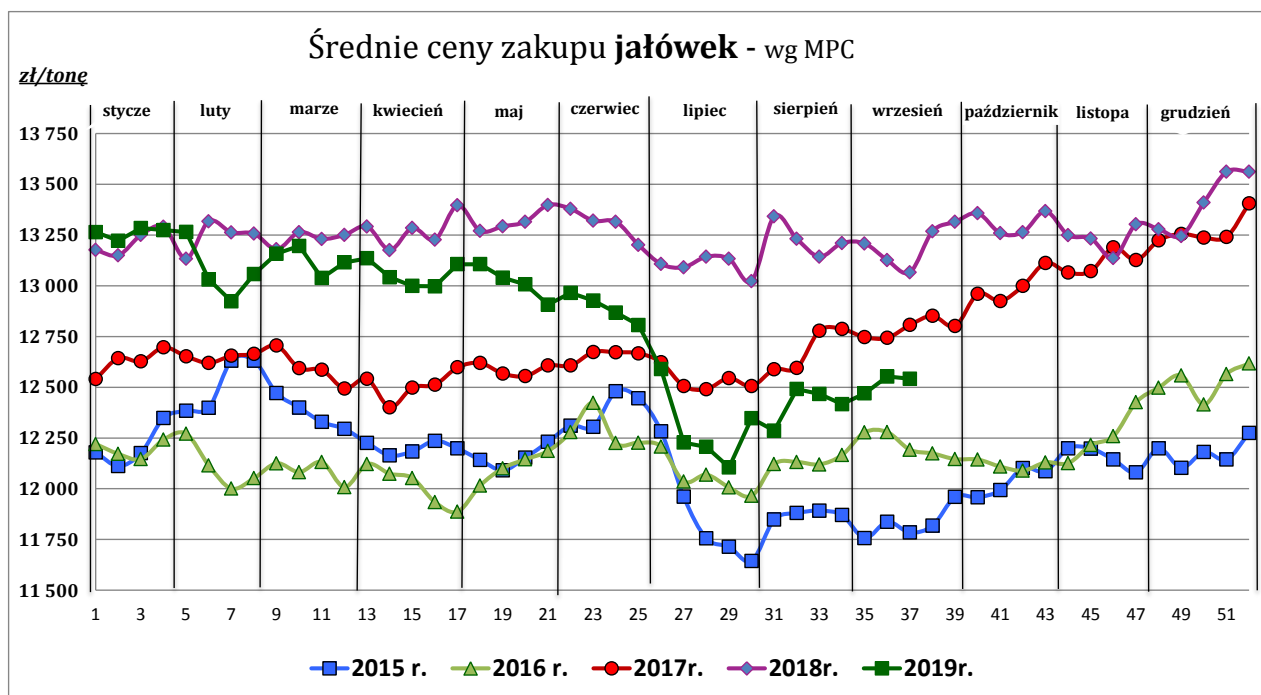

Źródło: Zintegrowany System Rolniczej Informacji Rynkowej (ZSRIR – MRiRW)

Tablica 2. Zbiorcze zestawienie danych dotyczących zakupu bydła rzeźnego wg makroregionów

MAKROREGION									
Kategoria bydła	Cena zakupu				Średnia tuszy masa cieplej		Zmiana tyg. poziomu uboju [%]	Struktura zakupu	
	wg w.ż. [zł/kg]	dla mpc [zł/tonę]	dla mps [zł/tonę]	Zmiana tyg. [%]	[kg]	Zmiana tyg. [%]		[%]	Zmiana tyg. [w pkt.%]
	2019-09-15	2019-09-15	2019-09-15	2019-09-15	2019-09-15	2019-09-15	2019-09-15	2019-09-15	2019-09-15
Centralny									
Bydło ogółem	6,01	11 600	11 832	-0,2	317,1	-1,2	7,8	100,0	-
bydło 8-12 m-cy (Z)	6,05	11 229	11 453	7,1	263,3	23,6	-10,0	0,1	0,0
byki 12-24 m-ce (A)	6,36	11 936	12 174	-0,6	348,8	-1,3	5,6	40,3	-0,8
byki > 24 m-cy (B)	6,23	11 689	11 922	-1,0	384,6	-1,9	-2,1	10,3	-1,0
wolce > 12 m-cy (C)	--	--	--	--	--	--	--	--	--
krowy (D)	4,85	9 953	10 152	0,7	271,6	0,7	7,5	25,4	-0,1
jałówki > 12 m-cy (E)	6,49	12 530	12 780	0,1	283,2	-0,3	17,3	23,9	1,9
Południowy									
Bydło ogółem	5,97	11 528	11 758	-0,9	315,2	-0,6	-3,3	100,0	-
bydło 8-12 m-cy (Z)	5,92	10 983	11 203	-1,9	232,0	-4,9	0,0	0,1	0,0
byki 12-24 m-ce (A)	6,35	11 909	12 147	-1,6	357,6	-0,1	-5,0	39,1	-0,7
byki > 24 m-cy (B)	6,16	11 554	11 785	-1,5	377,2	-1,7	-2,3	8,0	0,1
wolce > 12 m-cy (C)	--	--	--	--	--	--	--	--	--
krowy (D)	4,84	9 936	10 135	-1,4	272,0	-0,7	-8,5	29,9	-1,7
jałówki > 12 m-cy (E)	6,58	12 706	12 960	-0,2	277,9	-0,2	7,3	23,0	2,3
Północny									
Bydło ogółem	5,45	10 528	10 739	-0,3	305,3	-0,7	-5,2	100,0	-
bydło 8-12 m-cy (Z)	--	--	--	--	--	--	--	--	--
byki 12-24 m-ce (A)	6,14	11 514	11 744	-0,4	362,6	2,0	-28,7	16,2	-5,4
byki > 24 m-cy (B)	6,02	11 294	11 520	-1,9	399,2	-1,3	-4,6	6,7	0,0
wolce > 12 m-cy (C)	--	--	--	--	--	--	--	--	--
krowy (D)	4,69	9 623	9 816	2,2	284,5	1,3	0,7	56,5	3,3
jałówki > 12 m-cy (E)	6,04	11 663	11 896	-1,5	286,9	-2,2	4,9	20,6	2,0

*- z uwagi na ustawowy obowiązek nieidentyfikowalności danych, ceny nie podano

** - z uwagi na brak porównywalności w obecnym tygodniu, danych nie podano

Makroregiony skupu bydła oraz sprzedaży wołowiny w ćwierćtuszach

Nazwa makroregionu	Województwa wchodzące w skład makroregionu
centralny	kujawsko-pomorskie, mazowieckie, łódzkie, wielkopolskie, lubuskie
południowy	lubelskie, małopolskie, podkarpackie, świętokrzyskie, dolnośląskie, opolskie, śląskie
północny	podlaskie, pomorskie, warmińsko-mazurskie, zachodnio-pomorskie

Wykorzystanie możliwe z dokładnym podaniem źródła

**Zintegrowany System
Rolniczej Informacji Rynkowej**

2. Ceny sprzedaży wołowiny w Polsce

Tablica 3. Średnie ceny netto i struktura sprzedaży ćwierci wołowych w ubojniach bydła z przeznaczeniem na rynek wewnętrzny dla Polski oraz makroregionów

TOWAR	CENA [zł/tona]		Zmiana tygodniowa ceny [%]	Struktura sprzedaży			Wielkość sprzedaży zmiana tyg. [%]
	2019-09-15	2019-09-08		2019-09-15	2019-09-08	Zmiana tygodniowa [%]	
POLSKA							
Ćwierci z buhajków do 2 lat - OGÓLEM	12 532	12 573	-0,3	100,00	100,00	--	2,4
ćwierci przednie	9 612	9 812	-2,0	10,99	12,61	-12,9	-10,8
ćwierci tylne	16 185	16 351	-1,0	10,38	11,40	-8,9	-6,8
ćwierci kompensowane	12 457	12 464	-0,1	78,63	75,99	3,5	5,9
Ćwierci z krów rzeźnych - OGÓLEM	10 456	10 494	-0,4	100,00	100,00	--	8,1
ćwierci przednie	8 865	8 814	0,6	2,46	2,00	23,2	33,2
ćwierci tylne	15 975	15 444	3,4	3,88	4,68	-17,1	-10,3
ćwierci kompensowane	10 269	10 282	-0,1	93,66	93,32	0,4	8,5
CENTRALNY							
Ćwierci z buhajków do 2 lat - OGÓLEM	12 288	12 358	-0,6	100,00	100,00	--	8,0
ćwierci przednie	10 035	10 124	-0,9	3,68	3,01	22,2	32,0
ćwierci tylne	16 451	15 528	5,9	1,84	2,90	-36,5	-31,5
ćwierci kompensowane	12 295	12 332	-0,3	94,48	94,09	0,4	8,4
Ćwierci z krów rzeźnych - OGÓLEM	10 362	10 408	-0,4	100,00	100,00	--	7,2
ćwierci przednie	*	--	--	0,20	0,00	--	--
ćwierci tylne	--	--	--	0,00	0,00	--	--
ćwierci kompensowane	10 365	10 408	-0,4	99,80	100,00	-0,2	7,0
POŁUDNIOWY							
Ćwierci z buhajków do 2 lat - OGÓLEM	12 605	12 789,8	-1,4	100,00	100,00	--	-8,2
ćwierci przednie	9 505	9 669	-1,7	24,48	24,71	-0,9	-9,0
ćwierci tylne	16 221	16 499	-1,7	22,48	22,23	1,1	-7,1
ćwierci kompensowane	12 503	12 689	-1,5	53,04	53,06	0,0	-8,2
Ćwierci z krów rzeźnych - OGÓLEM	10 593	10 548	0,4	100,00	100,00	--	3,1
ćwierci przednie	*	*	--	0,10	0,59	--	--
ćwierci tylne	*	*	--	4,58	6,78	--	--
ćwierci kompensowane	10 418	10 306	1,1	95,33	92,63	2,9	6,1
PÓLNOCNY							
Ćwierci z buhajków do 2 lat - OGÓLEM	12 948	12 565	3,0	100,00	100,00	--	14,4
ćwierci przednie	*	*	--	1,35	6,48	--	--
ćwierci tylne	*	*	--	6,34	5,71	--	--
ćwierci kompensowane	12 787	12 476	2,5	92,31	87,81	5,1	20,2
Ćwierci z krów rzeźnych - OGÓLEM	10 500	10 621	-1,1	100,00	100,00	--	16,5
ćwierci przednie	*	*	--	9,89	8,36	--	--
ćwierci tylne	*	*	--	11,24	12,67	--	--
ćwierci kompensowane	9 812	9 881	-0,7	78,88	78,97	-0,1	16,4

* - z uwagi na ustawy o obowiązkach nieidentyfikowalności danych, ceny nie podano.

Makroregiony skupu bydła oraz sprzedaży wołowiny w ćwierćtuszach

Nazwa makroregionu	Województwa wchodzące w skład makroregionu
centralny	kujawsko-pomorskie, mazowieckie, łódzkie, wielkopolskie, lubuskie
południowy	lubelskie, małopolskie, podkarpackie, świętokrzyskie, dolnośląskie, opolskie, śląskie
północny	podlaskie, pomorskie, warmińsko-mazurskie, zachodnio-pomorskie

Wykorzystanie możliwe z dokładnym podaniem źródła

**Zintegrowany System
Rolniczej Informacji Rynkowej**

Tablica 4. Średnie ceny netto sprzedaży elementów mięsa wołowego z przeznaczeniem na rynek wewnętrzny dla Polski oraz makroregionów w okresie: 09.09 – 15.09.2019 r.

Makroregion	Cena sprzedaży [zł/tonę]		Tygodniowa zmiana ceny [%]	
	rostbef z/k	udziec b/k	rostbef z/k	udziec b/k
Ogółem kraj	31 145	22 566	14,6	-0,1
Południowo-zachodni	--	*	--	--
Wielkopolski	*	*	--	--
Północno-zachodni	*	*	--	--
Północno-wschodni	--	*	--	--
Mazowiecko-łódzki	*	19 958	--	-3,3
Kujawski	--	*	--	--
Wschodni-dolny	*	21 557	--	-2,0
Południowo-środkowy	*	*	--	--

* - z uwagi na ustawowy wymóg nieidentyfikowalności danych, ceny nie podano

3. Ceny bydła żywego³ w Polsce

3.1 Ceny cieląt i młodego bydła opasowego w handlu hurtowym

Tablica 5. Średnie ceny zakupu cieląt płci męskiej oraz młodego bydła opasowego

Kategoria bydła	Jednostka	Cena zakupu			Zmiana ceny	
		2019-09-15	2019-09-08	2018-09-16	tyg. [%]	roczna [%]
Byczki od 8 dni do 4 tygodni - typ mleczny	zł/szt	472,75	440,10	606,70	7,4	-22,1
Byczki od 8 dni do 4 tygodni - typ mięsny	zł/szt	829,45	841,33	817,00	-1,4	1,5
Młode bydło opasowe 6-12 m-cy	zł/kg w.ż.	--	--	--	--	--

* - z uwagi na ustawowy wymóg nieidentyfikowalności danych, ceny nie podano;

³ - W handlu hurtowym bydlęciem żywym badane ceny byczków od 8 dni do 4 tygodni dotyczą cieląt przeznaczonych do dalszego chowu pochodzących od bydła ras mlecznych w przypadku typu mlecznego oraz od bydła ras mięsnych, ogólnoużytkowych i krzyżówek z rasami mięsnymi w przypadku typu mięsnego

- W handlu targowiskowym monitorowane są występujące na tym rynku kategorie bydła

Wykorzystanie możliwe z dokładnym podaniem źródła

**Z i n t e g r o w a n y S y s t e m
R o l n i c z e j I n f o r m a c j i R y n k o w e j**

3.2 Ceny bydła na targowiskach

Tablica 6. Średnie krajowe ceny bydła uzyskane w transakcjach targowiskowych

Kategoria informacji	Tydzień		Zmiana
	2019-08-13	2019-08-06	tygodniowa [%]
<u>cieleta 60-100 kg</u>			
cena min. w zł/kg	10,00	10,00	0,0
cena max. w zł/kg	17,00	14,00	21,4
<i>cena średnia w zł/kg</i>	13,00	11,33	14,7
szacunkowa podaż w szt	117	94	24,5
szacunkowa sprzedaż w szt	95	72	31,9
wsk. warunków atmosferycznych *	3,0	3,0	0,0
<u>młode bydło opasowe</u>			
cena min. w zł/kg	--	--	--
cena max. w zł/kg	--	--	--
<i>cena średnia w zł/kg</i>	*	*	--
szacunkowa podaż w szt	--	--	--
szacunkowa sprzedaż w szt	--	--	--
wsk. warunków atmosferycznych *	--	--	--
<u>krowy wybrakowane</u>			
cena min. w zł/kg	--	--	--
cena max. w zł/kg	--	--	--
<i>cena średnia w zł/kg</i>	*	*	--
szacunkowa podaż w szt	--	--	--
szacunkowa sprzedaż w szt	--	--	--
wsk. warunków atmosferycznych *	--	--	--

** - wsk. war. atmosferycznych zawiera się między liczbą 1 a 3 i jest średnią arytmetyczną z zanotowanych na targowiskach w dniu badań, jednego z trzech stopni pogody: 1-zła, 2-przeciętna i 3-dobra.

* - z uwagi na ustawy wymóg nieidentyfikowalności danych, ceny nie podano

Metodyka badań targowiskowych

Notowania cen bydła na targowiskach realizowane są w 13 województwach w kraju (oprócz⁴: lubuskiego, opolskiego i zachodnio-pomorskiego) na maksymalnie 90 reprezentatywnych targowiskach.

Pod pojęciem targowisko rozumiany jest zorganizowany rynek lokalny, którego dominującymi uczestnikami są okoliczni producenci rolni.

Prezentowane ceny są cenami średnimi arytmetycznymi obliczonymi z odnotowanej liczby zawartych transakcji, tylko dla bydła w określonym wieku i przedziale wagowym:

1. cielęta do chowu lub na rzeź o wadze 60 – 100 kg, zarówno buhajki jak i jałówki,
2. młode bydło opasowe od 6 do 12 miesięcy,
3. krowy wybrakowane po selekcji i starsze powyżej 6 lat

Zestawienie cen dotyczy ostatniego tygodnia, natomiast na poszczególnych targowiskach badania cen dokonywane są raz w tygodniu, raz na dwa tygodnie lub raz w miesiącu (w zwyczajowo przyjęty dzień targowy lub w jeden z kilku dni targowych).

Obroty na tych rynkach mają charakter lokalny.

Notowań cen dokonują pracownicy Ośrodków Doradztwa Rolniczego

Uwaga:

Analiza handlu zagranicznego za styczeń-czerwiec 2019r. (dane wstępne) **oraz uboje bydła w okresie styczeń-czerwiec 2019 r.,** są zawarte w wersji EXCEL biuletynu.

Biuletyn „*Rynek wołowiny i cielęciny*” ukazuje się w każdy czwartek.

Informacje zamieszczane w tym biuletynie przekazywane są przez współpracujące z nami podmioty na podstawie Ustawy o badaniach rynkowych z dn. 30 marca 2001r.

Wydawca:

Ministerstwo Rolnictwa i Rozwoju Wsi,
Departament Promocji i Jakości Żywności

ul. Wspólna 30, 00-930 Warszawa,

tel. (022) 623-16-33, fax (022) 623-27-06

Internet: <http://www.minrol.gov.pl>, E-mail: biuletyn@minrol.gov.pl

Autor: Anna Pankiewicz tel. (022) 623-16-33 E-mail: Anna.Pankiewicz@minrol.gov.pl

⁴ w w/w województwach bydło w handlu targowiskowym nie występuje bądź ma charakter incydentalny