MAPA PRZEGLĄDOWA SIEDLISK LEŚNYCH

NADLEŚNICTWO

WĘGLINIEC

OBRĘB

OSIECZNICA

REGIONALNA DYREKCJA LASÓW PAŃSTWOWYCH WE WROCŁAWIU

Stan na 1.01.2015 r.

POWIERZCHNIA OGÓLNA 7 712,88 ha (7712,8819 ha)

Skala 1 : 25000

500 250 0 500 1000 1500 2000 2500 m

Układ współrzędnych "PUWG 1992"

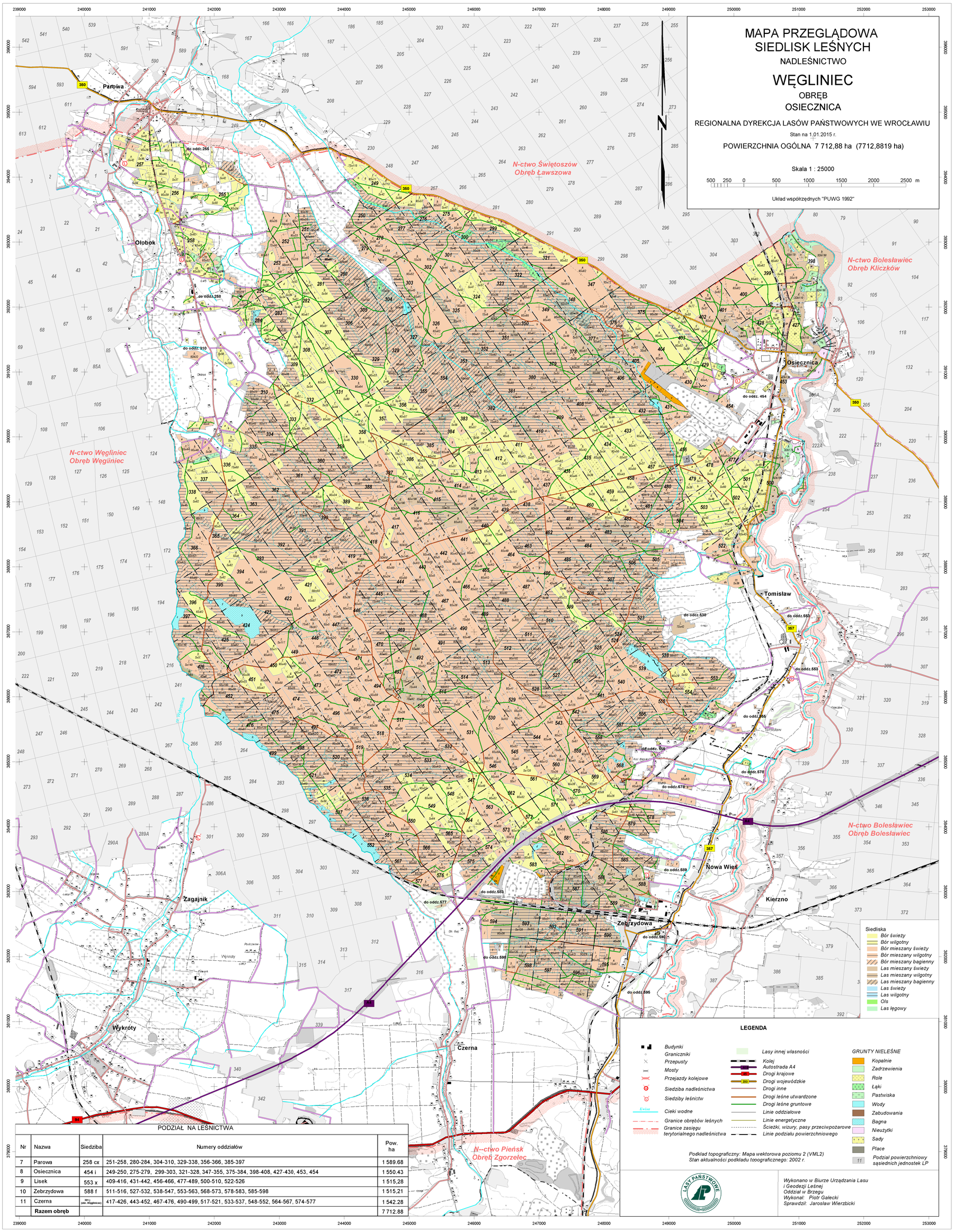

PODZIAŁ NA LEŚNICTWA

Nr	Nazwa	Siedziba	Numery oddziałów	Pow. ha
7	Parowa	258 cx	251-258, 280-284, 304-310, 329-338, 356-366, 385-397	1 589.68
8	Osiecznica	454 i	249-250, 275-279, 299-303, 321-328, 347-355, 375-384, 398-408, 427-430, 453, 454	1 550.43
9	Lisek	553 x	409-416, 431-442, 456-466, 477-489, 500-510, 522-526	1 515,28
10	Zebrzydowa	588 f	511-516, 527-532, 538-547, 553-563, 568-573, 578-583, 585-598	1 515,21
11	Czerna	111 (obr. Węgliniec)	417-426, 443-452, 467-476, 490-499, 517-521, 533-537, 548-552, 564-567, 574-577	1 542.28
	Razem obręb			7 712.88