



# POLSKI ZWIĄZEK MOTOROWY

Członek Międzynarodowych Federacji FIA, FIM, AIT, FICC, UEM  
Okręgowy Zespół Działalności Gospodarczej Sp. z o.o.  
BIURO CERTYFIKOWANYCH RZECZOZNAWCÓW TECHNIKI SAMOCHODOWEJ,  
RUCHU DROGOWEGO, MASZYN I URZĄDZEŃ

31-982 Kraków, ul. Bp. Tomickiego 4; tel. 12 422 34 90, 668 563 526; fax 12 425 85 14; e-mail: rzeczoznawcy.krakow@pzm.pl  
Oddziały: 28-200 Staszów, ul. Opatowska 63; 25-023 Kielce, ul. Krakowska 32

Wycena numer: 159/BR/2023

z dnia: 2023/03/07

Wykonawca wyceny : mgr inż. Wojciech Pawlikowski

Właściciel: AGENCJA RESTRUKTURYZACJI I MODERNIZACJI ROLNICTWA

Adres: Aleja JANA PAWŁA II 70, 00-175 WARSZAWA

Zadanie: Określenie wartości rynkowej pojazdu

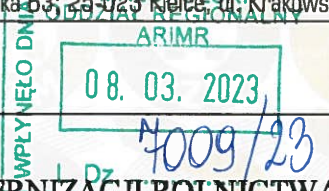

## DANE IDENTYFIKACYJNE POJAZDU

Dane: [T] III-2023

Marka: SUZUKI

Rok produkcji: 2012

Model: Jimmy 1.3 MR'98

Wersja: Club

Nr rejestracyjny: WI 2141T

Rodzaj pojazdu: Samochód terenowy

VIN: JSAFJB43V00532814

Nr INFO-EKSPERT	036-00564
Data pierwszej rejestracji	2012/11/19
Data oględzin	2023/03/06
Wskazanie drogomierza	192654 km
Okres eksploatacji pojazdu (12/11/19-23/03/07)	124 mies.
Kolor powłoki lakierowej, (rodzaj lakieru)	Zielony 2-warstwowy z efektem metalicznym
Dop. masa całk.	1420 kg
Rodzaj nadwozia	kombi (uniwersalne) 3 drzwiowe 4 osobowe
Konstrukcja	rama
Oznaczenie silnika	M13A VVT
Jednostka napędowa	z zapłonem iskrowym (wtrysk)
Pojemność / Moc silnika	1328 ccm / 63kW (86KM)
Liczba cylindrów / Układ cylindrów / Liczba zaworów	4 / rzędowy / 16
Rodzaj skrzyni biegów	manualna
Rodzaj napędu	4WD (4x4)

Wartość rynkowa brutto wyżej zidentyfikowanego pojazdu, określona na dzień wykonania opinii wynosi:

**31600 PLN**

w tym VAT (23,0%) **5908,94 PLN**

## ZAŁĄCZNIKI

- 1 Wycena wartości - druk podstawowy
- 2 Wycena wartości - arkusz kontrolny

POLSKI ZWIĄZEK MOTOROWY  
Okręgowy Zespół Działalności Gospodarczej Sp.z.o.o.  
Biuro Certyfikowanych Rzeczoznawców  
Techniki Samochodowej i Ruchu Drogowego  
31-982 Kraków, ul. Bp. Tomickiego 4  
Tel.668 563 526 NIP:676-007-78-04

Wykonawca wyceny : mgr inż. Wojciech Pawlikowski  
31-982 Kraków, ul. Bp. Tomickiego 4  
tel. 668 563 526 NIP:676-007-78-04

Właściciel: AGENCJA RESTRUKTURYZACJI I MODERNIZACJI ROLNICTWA

Adres: Aleja JANA PAWŁA II 70, 00-175 WARSZAWA

Zadanie: Określenie wartości rynkowej pojazdu

**DANE IDENTYFIKACYJNE POJAZDU**

Dane: [T] III-2023

Marka: SUZUKI

Rok produkcji: 2012

Model: Jimmy 1.3 MR`98

Wersja: Club

Nr rejestracyjny: WI 2141T

Rodzaj pojazdu: Samochód terenowy

VIN: JSAFJB43V00532814

Nr INFO-EKSPERT	036-00564
Data pierwszej rejestracji	2012/11/19
Data oględzin	2023/03/06
Wskazanie drogomierza	192654 km
Okres eksploatacji pojazdu (12/11/19-23/03/07)	124 mies.
Kolor powłoki lakierowej, (rodzaj lakieru)	Zielony 2-warstwowy z efektem metalicznym
Dop. masa całkow.	1420 kg
Rodzaj nadwozia	kombi (uniwersalne) 3 drzwiowe 4 osobowe rama
Konstrukcja	
Oznaczenie silnika	M13A VVT
Jednostka napędowa	z zapłonem iskrowym (wtrysk)
Pojemność / Moc silnika	1328 ccm / 63kW (86KM)
Liczba cylindrów / Układ cylindrów / Liczba zaworów	4 / rzędowy / 16
Rodzaj skrzyni biegów	manualna
Rodzaj napędu	4WD (4x4)

**WYPOSAŻENIE STANDARDOWE (2009.03-2012.12)**

Lp.	Nazwa elementu wyposażenia	Lp.	Nazwa elementu wyposażenia
1	Głośniki 2 szt.	11	Szyba tylna ogrzewana
2	Immobilizer	12	Szyby atermiczne
3	Klimatyzacja	13	Światło dodatkowe STOP
4	Napinacze przednich pasów bezpieczeństwa z kontrolą naciągu	14	Tapicerka tekstylna
5	Obrotomierz	15	Wspomaganie układu kierowniczego
6	Oparcie siedzeń tylnych dzielone	16	Wycieraczka szyby tylnej
7	Pasy bezpieczeństwa przednie z regulacją wysokości mocowania	17	Zagłówki foteli przednich
8	Poduszka powietrzna kierowcy	18	Zagłówki siedzeń tylnych 2 szt.
9	Poduszka powietrzna pasażera	19	Zegar cyfrowy
10	Przygotowanie do montażu radia		

**Lp. Nazwa pakietu / elementu pakietu wyposażenia standardowego**

1	ABS + EBD - system dystrybucji siły hamowania ABS - system zapobiegający blokowaniu kół System dystrybucji siły hamowania elektroniczny EBD
---	---

**WYPOSAŻENIE DODATKOWE**

Lp.	Nazwa elementu wyposażenia	Wartość [PLN]
1	+Autoalarm	405
2	Lakier metalizowany	824
3	+Radioodtwarzacz CD	29
4	+Światła do jazdy dziennej	57

**OPIS ZAMONTOWANEGO W POJEŹDZIE OGUMIENIA**

Koło	Marka, typ	Bieżnik [mm]	Zużycie [%]
Przednie lewe:	BRIDGESTONE 205/70 R15C 106R	W 810 TL	7,0 42
Przednie prawe:	BRIDGESTONE 205/70 R15C 106R	W 810 TL	7,0 42
Tylne lewe:	BRIDGESTONE 205/70 R15C 106R	W 810 TL	7,0 42

Tylne prawe:	BRIDGESTONE 205/70 R15C 106R	31 987 600 000	31 987 600 000, ul. Bp. Tomickiego 4	7,0	42
Zapasowe:	BRIDGESTONE 205/70 R15 96T	31 987 600 000	31 987 600 000, ul. Bp. Tomickiego 4	7,0	24

**KOREKTY**

WARTOŚĆ BAZOWA BRUTTO (130 mies.)	<b>35 450 PLN</b>
KOREKTA ZA WYPOSAŻENIE DODATKOWE	<b>1 315 PLN</b>

*Wyposażenie pojazdu powoduje powiększenie wartości pojazdu, gdy jest wyposażeniem ponadstandardowym oraz jest sprawne, czyli zdolne do spełnienia swojej funkcji. Wielkość korekty wartości bazowej, związanej z wyposażeniem dodatkowym pojazdu została określona na podstawie udziału tego wyposażenia w wartości standardowo wyposażonego nowego pojazdu z uwzględnieniem amortyzacji pojazdu i zwiększonej amortyzacji jego wyposażenia.*

KOREKTA ZA PIERWSZĄ REJESTRACJĘ	<b>728 PLN</b>
---------------------------------	----------------

*Korekta uwzględni wpływ daty pierwszej rejestracji pojazdu (pierwszego dopuszczenia do ruchu po zakupieniu pojazdu nowego) na jego wartość. Przyjmuje się, że pojazd bazowy został zarejestrowany po raz pierwszy 2012/05/15. Pojazd wyceniany został zarejestrowany 6 miesięcy później, zatem jego okres eksploatacji jest krótszy od okresu eksploatacji pojazdu bazowego i stąd wynika dodatnia korekta wartości.*

KOREKTA ZA PRZEBIEG	<b>- 4 740 PLN</b>
---------------------	--------------------

*Korekta uwzględni wpływ przebiegu pojazdu na jego wartość. Wartość bazowa (skorygowana o wpływ pierwszej rejestracji) została określona dla przebiegu normatywnego 135 200 km. Zweryfikowany przebieg wycenianego pojazdu jest większy od normatywnego o 57 454 km. Powoduje to zastosowanie korekty wartości w wysokości -12,64%.*

KOREKTA ZA OGUMIENIE	<b>421 PLN</b>
----------------------	----------------

*Korekta uwzględni wpływ stanu ogumienia na wartość pojazdu. Zużycie poszczególnych opon zostało określone z uwzględnieniem zmierzonej wysokości ich bieżnika. Punktem odniesienia jest ogumienie o zużyciu 50%.*

KOREKTY RÓŻNE	<b>- 1 545 PLN</b>
---------------	--------------------

W tym:	[%]	Wart. [PLN]
Korekta ze względu na serwisowanie pojazdu	5,0	1 637
<i>Zdecydowanie chętniej kupowane są pojazdy o udokumentowanym stanie technicznym, potwierdzonym książką serwisową przeglądów technicznych i napraw. W praktyce użytkowania samochodów w Polsce wykonywanie przeglądów okresowych w sieci serwisowej producenta jest stosowane w początkowym okresie, zwykle nie przekraczającym 5 lat. Brak dokumentacji serwisowej szczególnie w pierwszych latach użytkowania pojazdu może być powodem stosowania korekty ujemnej a regularne wykonywanie przeglądów starszych pojazdów udokumentowane w książce serwisowej lub rachunkami i potwierdzone dobrym stanem technicznym pojazdu korekty dodatniej.</i>		
Konieczne naprawy pojazdu	-9,2	-3 000
<i>Konieczność wykonania naprawy wycenianego pojazdu jest podstawą do obniżenia jego wartości w stosunku do wartości pojazdu sprawnego. O wielkości korekty decyduje koszt naprawy przywracającej pojazd do stanu technicznego odpowiedniego do okresu użytkowania pojazdu, jego przebiegu i ogólnego stanu technicznego.</i>		
Pojazd służbowy	-3,0	- 982
Komplet opon wielosezonowych Yokohama	2,4	800

**KOMENTARZ**

Pojazd pochodzi z Polskiej sieci dealerskiej.  
 ARiMR jest w posiadaniu pojazdu od początku eksploatacji.  
 Serwisowany.

Posiada pełną dokumentację serwisową (do wglądu u właściciela) oraz dwa oryginalne kluczyki.

Numery identyfikacyjne VIN pojazdu odczytane z natury: - czytelny, zgodny z dowodem rejestracyjnym, bez widocznych zmian mechanicznych  
 - stały VIN pod warstwą konserwacji

**Silnik:**  
 Poziom płynów eksploatacyjnych w normie.  
 Widoczne zabrudzenia eksploatacyjne silnika.  
 Rozruch oraz praca silnika w warunkach parkingowych w normie.  
 Wycieków nie stwierdzono.

**Podwozie:**  
 Podwozie ok. 3 lata temu zakonserwowane.



Działanie układu hamulcowego w warunkach parkingowych w normie.  
Hamulec postojowy sterowany manualnie. Działanie hamulca postojowego w warunkach parkingowych w normie.

Działanie układu kierowniczego w warunkach parkingowych w normie, na elementach układu ogniska korozji.

Układ wydechowy - sprawny, na elementach układu widoczne ogniska korozji

Zawieszenie - sprawne, na elementach układu widoczne ogniska korozji

Układ przeniesienia napędu:

Skrzynia biegów manualna 5-cio stopniowa. Działanie skrzyni biegów w warunkach parkingowych w normie.

Układ sprzęgła sprawny.

Napęd 4WD 4x4.

Obręcze kół stalowe korodują.

Na wyposażeniu pojazdu komplet opon wielosezonowych Yokohama.

Nadwozie:

Barwa nadwozia zielona, lakier 2 - warstwowy metalizowany

Obecne uszkodzenia:

Ma wszysktych elementach nadwozia zarysowania powłoki lakierowej.

Klamka drzwi tylnych wyrwana.

Brak prawej kratki zdrezaka przedniego.

Drzwi tylne przełamania w lewej części, pęknięty lakier.

Deformacja błotnika tylnego prawego.

Wnętrze:

Deska rozdzielcza, wykładziny podłogi, dachu, drzwi, foteli, komory bagażnika - widoczne zabrudzenia eksploatacyjne

Siedzisko fotela przedniego lewego wytarte.

Układ klimatyzacji:

Działanie prawidłowe.

Instalacje elektroniczne:

Prawidłowe działanie poszczególnych układów.

Komputer i inne urządzenia pokładowe:

Działanie prawidłowe.

Oświetlenie kompletne i sprawne technicznie.

**Wartość rynkowa brutto wyżej zidentyfikowanego pojazdu, określona na dzień wykonania opinii wynosi:**

**31600 PLN**

(słownie: trzydzieści jeden tysięcy sześćset złotych)

w tym VAT (23,0%) 5908,94 PLN

**Wartość określono na podstawie:**

- notowań wartości rynkowych z bazy pojazdów "Komputerowego Systemu INFO-EKSPERT" na III-2023 zaakceptowanych przez wykonawcę opinii,
- korekt mających wpływ na wartość pojazdu.



Polski Związek Motorowy  
5.05

mgr inż. Wojciech Pawlikowski

RZECZOZNAWCA

**ARKUSZ USTALENIA WARTOŚCI POJAZDU**

do wyceny nr: 159/BR/2023

POLSKI ZWIĄZEK MOTOROWY

Drogowy Zespół Działalności Gospodarczej Sp.z.o.o.

Biuro Certyfikowanych Rzeczników

Techniki Samochodowej i Ruchu Drogowego

31-982 Kraków, ul. Bp. Tomickiego 4

Tel.668 563 526 NIP:676-007-78-04

z dnia: 2023/03/07

Wykonawca wyceny : mgr inż. Wojciech Pawlikowski

Właściciel: AGENCJA RESTRUKTURYZACJI I MODERNIZACJI ROLNICTWA

Adres: Aleja JANA PAWŁA II 70, 00-175 WARSZAWA

Zadanie: Określenie wartości rynkowej pojazdu

**DANE IDENTYFIKACYJNE POJAZDU**

Dane: [T] III-2023

Marka: SUZUKI

Rok produkcji: 2012

Model: Jimmy 1.3 MR'98

Wersja: Club

Nr rejestracyjny: WI 2141T

Rodzaj pojazdu: Samochód terenowy

Nr IE: 036-00564

**USTALENIE WARTOŚCI POJAZDU**

Ostatnia cena nowego pojazdu: 57 900 PLN brutto na 12/2012

**KATALOG WARTOŚCI BAZOWYCH (BRUTTO):**

rok	mies.	wart. z katal. [PLN]	wart. zadana [PLN]
2012	05	35450	35450
2011	05	33700	33700
2010	05	32000	32000
2009	05	30400	30400

WARTOŚĆ BAZOWA BRUTTO (130 mies.) ..... 35 450 PLN

Normatywny okres eksploatacji ..... 130 mies.

DATA PIERWSZEJ REJESTRACJI (rok/mies/dn) ..... 2012/11/19

Rzeczywisty okres eksploatacji ..... 124 mies.

KOREKTA ZA PIERWSZĄ REJESTRACJĘ ..... 728 PLN *po korekcie:* 36 178 PLN**LISTA WYPOSAŻENIA:**

Lista wyposażenia na podstawie informacji z bazy danych na okres: 2009.03-2012.12

**WYPOSAŻENIE DODATKOWE:**

L.p.	Nazwa elementu wyposażenia	wta	data zam.	wpa	[%]	Wsp.	Wart. [PLN]
1	Autoalarm	0,75			2,29	0,49	405
2	Lakier metalizowany	0,50			3,45	0,66	824
3	Radioodtwarzacz CD	1,00			0,25*	0,32	29
4	Światła do jazdy dziennej	1,00			0,49*	0,32	57

KOREKTA ZA WYPOSAŻENIE DODATKOWE ..... 1 315 PLN

KOREKTA ZA WYPOSAŻENIE ..... 1 315 PLN *po korekcie:* 37 493 PLN

Przebieg normatywny ..... 135 200 km

Przebieg rzeczywisty odczytany ..... 192 654 km

KOREKTA ZA PRZEBIEG ..... - 4 740 PLN *po korekcie:* 32 753 PLN**ZASTOSOWANE KOREKTY RÓŻNE:**

Opis korekty	[%]	Wart. [PLN]
Korekta ze względu na serwisowanie pojazdu	5,0	1 637
Konieczne naprawy pojazdu	-9,2	-3 000
Pojazd służbowy	-3,0	- 982
Komplet opon wielosezonowych Yokohama	2,4	800

KOREKTY RÓŻNE ..... - 1 545 PLN *po korekcie:* 31 208 PLN

**STAN OGUMIENIA:**

Oś	Koło	Cena [PLN]	Zuż. [%]	Bieżn [mm]	Koło	Cena [PLN]	Zuż. [%]	Bieżn [mm]	Koło	Cena [PLN]	Zuż. [%]	Bieżn [mm]	Koło	Cena [PLN]	Zuż. [%]	Bieżn [mm]			
Przednia	Lewe:	694	42	7	Lewe:	694	42	7	Prawe:	694	42	7	Prawe:	694	42	7			
	Tylna	Lewe:	694	42		7	Lewe:	694		42	7	Prawe:		694	42	7	Prawe:	694	42
													Zapassowe:	765	24	7			

KOREKTA ZA OGUMIENIE ..... **421 PLN po korekcie: 31 629 PLN**

**UWAGI**

Podpisując nieniejsza opinię rzeczoznawca zastrzega się, że nie bierze odpowiedzialności za ukryte uszkodzenia, wady tworzywa lub montażu badanego obiektu oraz zmiany zaistniałe po dniu badania.

WARTOŚĆ RYNKOWA BRUTTO PO ZAOKRĄGLENIU ..... **31 600 PLN**

  
 mgr inż. Wojciech Pawlikowski  
 Polskie Związki Motorowe  
 305  
 RZECZOZNAWCA



**DOKUMENTACJA FOTOGRAFICZNA**  
**do wyceny nr: 159/BR/2023**

**POLSKI ZWIĄZEK MOTOROWY**  
Okręgowy Zespół Działalności Gospodarczej Sp.z.o.o.  
Biuro Certyfikowanych Rzecznawców  
Techniki Samochodowej i Ruchu Drogowego  
31-982 Kraków, ul. Bp. Tomickiego 4  
Tel.668 563 526 NIP:676-007-78-04

z dnia: 2023/03/07

**DANE IDENTYFIKACYJNE POJAZDU**

Dane: [T] III-2023

Marka: SUZUKI  
Model: Jimmy 1.3 MR'98

Rok produkcji: 2012

Wersja: Club

Nr rejestracyjny: WI 2141T

Rodzaj pojazdu: Samochód terenowy



20230306\_095118



20230306\_095127



20230306\_095130



20230306\_095136



20230306\_095205



20230306\_095209



20230306\_095232



20230306\_095246





20230306\_095258



20230306\_095302



20230306\_095322



20230306\_095335

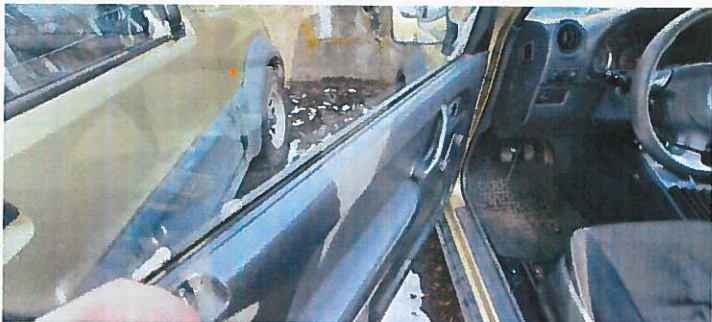

20230306\_095345



20230306\_095347



20230306\_095349

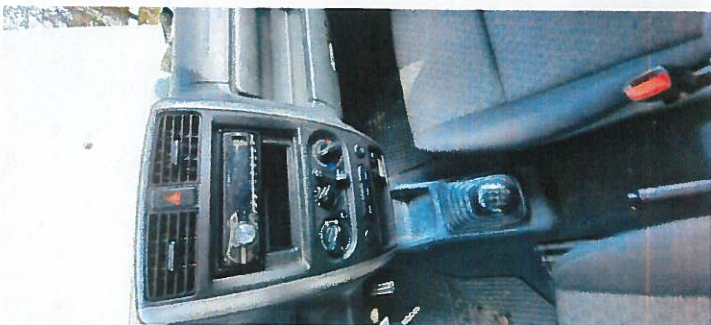

20230306\_095404



20230306\_095407



20230306\_095417





20230306\_095706



20230306\_100328



20230306\_100335





---NL/AAD699654---  
 ---HTORNEK---

1. 8. MAJ 2008

STOLECZNEGO KRAJOWEGO  
 MINISTERSTWA  
 WNETRZASZCZYNIA

**Pouczenie:**  
 Właściciel pojazdu jest zobowiązany złożyć w ciągu 30 dni od organów, który wydał dowód rejestracyjny, wszelkie zmiany danych zawartych w dowodzie rejestracyjnym pojazdu.

<p>17. 11. 2017</p> <p>28. 11. 2018</p>	<p>28. 11. 2018</p> <p>28. 11. 2018</p>	<p>28. 11. 2018</p> <p>28. 11. 2018</p>
---	---	---