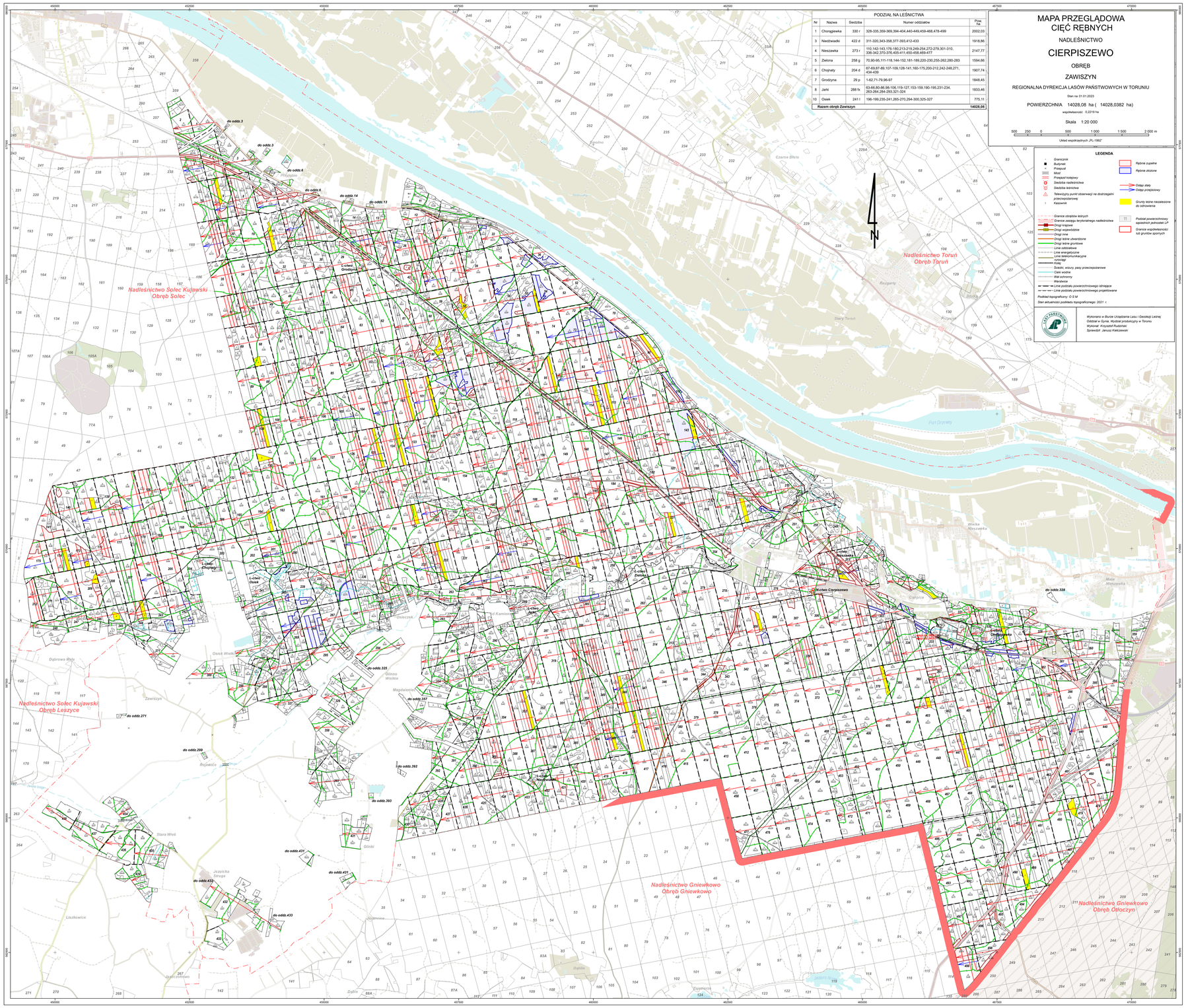

PODZIAŁ NA LEŚNICTWA

Nr	Nazwa	Siedziba	Numer oddziałów	Pow. ha
1	Chorągiewka	330 r	328-335,359-369,394-404,440-449,459-468,478-499	2002,03
3	Niedźwiadki	422 d	311-320,343-358,377-393,412-433	1918,86
4	Nieszawka	273 r	110,142-143,176-180,213-219,249-254,272-279,301-310, 336-342,370-376,405-411,450-458,469-477	2147,77
5	Zielona	258 g	70,90-95,111-118,144-152,181-189,220-230,255-262,280-283	1594,66
6	Chojnaty	204 d	67-69,87-89,107-109,128-141,160-175,200-212,242-248,271, 434-439	1907,74
7	Grodzyna	29 p	1-62,71-79,96-97	1848,45
8	Jaki	288 fx	63-66,80-86,98-106,110-127,153-159,190-195,231-234, 263-264,284-293,321-324	1833,46
10	Osiek	241 i	196-199,235-241,265-270,294-300,325-327	775,11
Razem obręb Zawiszyn				**14028,08**

MAPA PRZEGLĄDOWA CIĘĆ RĘBNYCH

NADLEŚNICTWO

CIERPISZEWO

OBRĘB

ZAWISZYN

REGIONALNA DYREKCJA LASÓW PAŃSTWOWYCH W TORUNIU

Stan na: 01.01.2023

POWIERZCHNIA 14028,08 ha (14028,0382 ha)

współwłasność: 0,2219 ha

Skala 1:20 000

500 250 0 500 1 000 1 500 2 000 m

Układ współrzędnych „PL-1992"

LEGENDA

- Granicznik
- Budynek
- Przepust
- Most
- Przejazd kolejowy
- Siedziba nadleśnictwa
- Siedziba leśnictwa
- Telewizyjny punkt obserwacji na dostrzegalni przeciwpożarowej
- Kasowniki
- Granice obrębów leśnych
- Granice zasięgu terytorialnego nadleśnictwa
- Drogi krajowe
- Drogi wojewódzkie
- Drogi inne
- Drogi leśne utwardzone
- Drogi leśne gruntowe
- Linie odgałęzione
- Linie energetyczne
- Linie telekomunikacyjne napowietrzne
- Ślepki, wloty, pasy przeciwpożarowe
- Cieki wodne
- Mał schronny
- Warstwice
- Linie podziału powierzchniowego istniejące
- Linie podziału powierzchniowego projektowane
- Rębnie zupełne
- Rębnie złożone
- Odsyp stały
- Odsyp przejściowy
- Grunty leśne nieprzeznaczone do odnowienia
- Podział powierzchniowy sąsiednich jednostek LP
- Granice współwłasności lub gruntów sporych

Podkład topograficzny: O S M

Stan aktualności podkładu topograficznego: 2021 r.

Wykonano w Biurze Urządzenia Lasu i Geodezji Leśnej Oddział w Gołuchu, Wydział produkcyjny w Toruniu
Wykonał: Krzysztof Rudziński
Sprawdził: Janusz Kietrzewski