



DZIENNIK URZĘDOWY

WOJEWÓDZTWA MAZOWIECKIEGO

Warszawa, dnia 29 lipca 2021 r.

Poz. 6826

ZARZĄDZENIE REGIONALNEGO DYREKTORA OCHRONY ŚRODOWISKA W WARSZAWIE

z dnia 8 lipca 2021 r.

w sprawie rezerwatu przyrody Młochowski Grąd

Na podstawie art. 13 ust. 3 ustawy z dnia 16 kwietnia 2004 r. o ochronie przyrody (Dz. U. z 2021 r. poz. 1098) zarządza się, co następuje:

§ 1. 1. Rezerwat przyrody Młochowski Grąd, zwany dalej „rezerwatem”, obejmuje obszar lasu, o łącznej powierzchni 27,96 ha, położony na terenie województwa mazowieckiego, powiatu pruszkowskiego, gminy Nadarzyn.

2. Przebieg granicy rezerwatu określa załącznik nr 1 do zarządzenia.

3. Opis przebiegu granicy rezerwatu, w formie wykazu współrzędnych punktów załamania granicy, określa załącznik nr 2 do zarządzenia.

§ 2. Celem ochrony rezerwatu jest zachowanie fragmentów naturalnych zbiorowisk leśnych z zespołami grądu wysokiego i boru mieszanego.

§ 3. Dla rezerwatu ustala się:

1) rodzaj - Leśny (L);

2) typ i podtyp:

a) ze względu na dominujący przedmiot ochrony:

- typ - Fitocenotyczny (PFi),

- podtyp - zbiorowisk leśnych (zl),

b) ze względu na główny typ ekosystemu:

- typ - Leśny i borowy (EL),

- podtyp - lasów nizinnych (lni).

§ 4. Nadzór nad rezerwatem sprawuje Zastępca Regionalnego Dyrektora Ochrony Środowiska w Warszawie, Regionalny Konserwator Przyrody.

§ 5. Zarządzenie wchodzi w życie po upływie 14 dni od dnia ogłoszenia. ¹⁾

Regionalny Dyrektor Ochrony Środowiska w Warszawie:
Arkadiusz Siembida

¹⁾Niniejsze zarządzenie było poprzedzone zarządzeniem Ministra Leśnictwa i Przemysłu Drzewnego z dnia 24 listopada 1983 r. w sprawie uznania za rezerwat przyrody (M.P. Nr 39, poz. 230), które utraciło moc z dniem 1 maja 2004 r. wraz z wejściem w życie ustawy z dnia 16 kwietnia 2004 r. o ochronie przyrody na podstawie art. 161 w związku z art. 157 tej ustawy. Jednocześnie zgodnie z art. 153 ustawy o ochronie przyrody, rezerwat utworzony przed dniem wejścia w życie ustawy stał się rezerwatem w rozumieniu tejże ustawy.

Załącznik Nr 1 do zarządzenia
Regionalnego Dyrektora Ochrony Środowiska w Warszawie
z dnia 8 lipca 2021 r.

Przebieg granicy rezerwatu

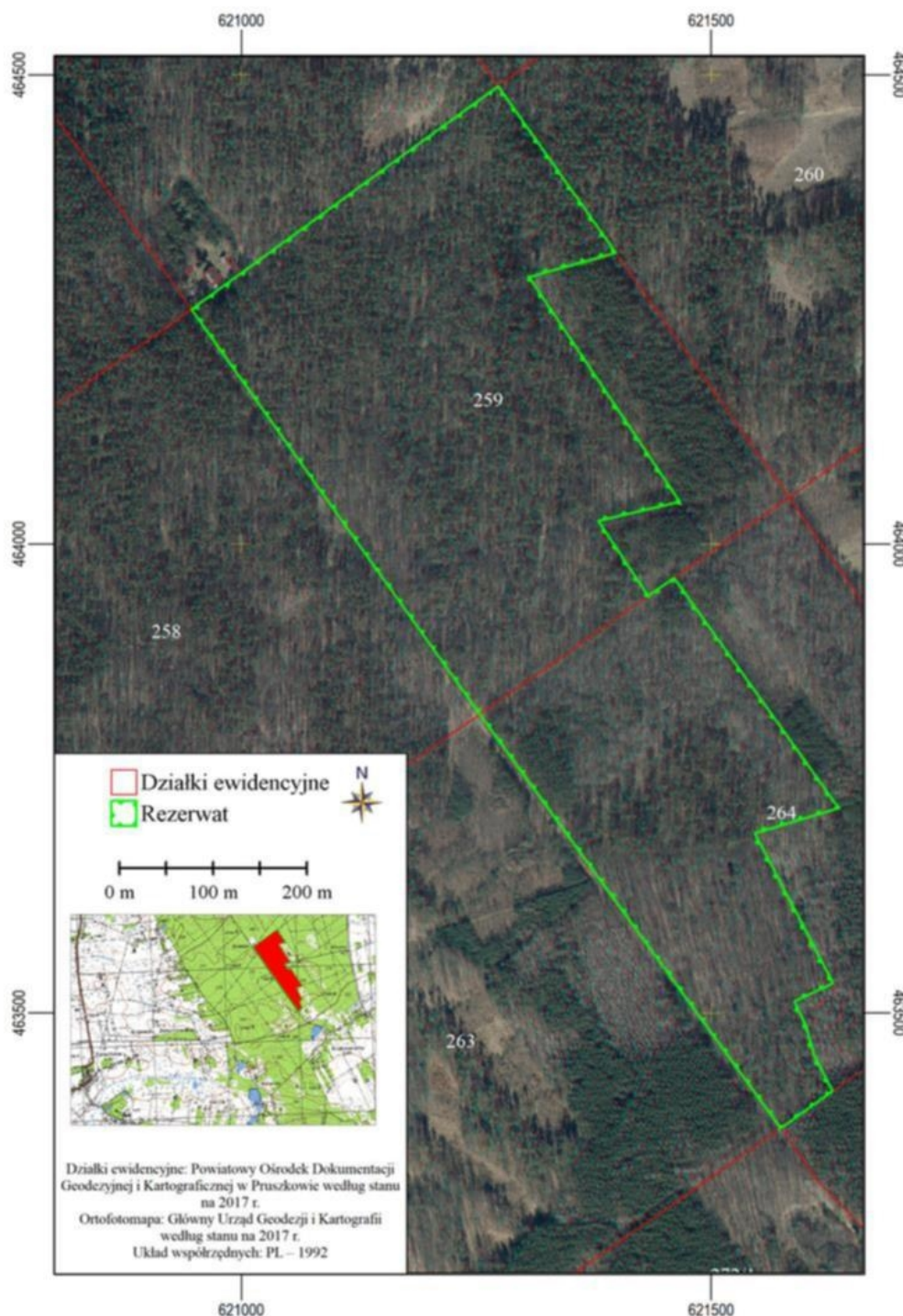

Załącznik Nr 2 do zarządzenia
Regionalnego Dyrektora Ochrony Środowiska w Warszawie
z dnia 8 lipca 2021 r.

Opis przebiegu granicy rezerwatu, w formie wykazu współrzędnych punktów załamania granicy

Wykaz współrzędnych punktów załamania granicy w układzie współrzędnych płaskich prostokątnych PL - 1992		
Lp	Punkt Y	Punkt X
1	621432,79	463944,62
2	621437,15	463947,68
3	621460,28	463963,92
4	621490,49	463921,62
5	621585,36	463788,81
6	621635,57	463718,52
7	621546,36	463691,73
8	621629,53	463531,90
9	621588,17	463512,61
10	621600,69	463486,19
11	621609,65	463455,34
12	621628,89	463416,81
13	621621,70	463411,69
14	621574,88	463378,36
15	621574,60	463378,17
16	621573,84	463377,63
17	621253,68	463818,90
18	620946,96	464250,12
19	620950,73	464252,87
20	620955,42	464256,31
21	621014,68	464299,50
22	621067,55	464338,03
23	621141,59	464392,03
24	621148,02	464396,71
25	621156,13	464402,62
26	621258,22	464477,03
27	621272,98	464487,82
28	621398,45	464310,42
29	621306,41	464284,57
30	621466,50	464045,18
31	621379,85	464024,48
32	621432,79	463944,62