



DZIENNIK URZĘDOWY

WOJEWÓDZTWA POMORSKIEGO

Gdańsk, dnia 18.05.2023 r.

Poz. 2394

ZARZĄDZENIE REGIONALNEGO DYREKTORA OCHRONY ŚRODOWISKA W GDAŃSKU

z dnia 5 maja 2023 r.

w sprawie ustanowienia planu zadań ochronnych dla obszaru Natura 2000 Kaszubskie Klify PLH220072

Na podstawie art. 28 ust. 5 ustawy z dnia 16 kwietnia 2004 r. o ochronie przyrody (Dz. U. z 2022 r. poz. 916, 1726, 2185 i 2375) zarządza się, co następuje:

§ 1. 1. Ustanawia się plan zadań ochronnych dla obszaru Natura 2000 Kaszubskie Klify PLH220072, zwanego dalej „obszarem Natura 2000”.

2. Plan zadań ochronnych obejmuje cały obszar Natura 2000.

§ 2. Opis granicy obszaru Natura 2000 określa załącznik nr 1 do zarządzenia.

§ 3. Mapa obszaru Natura 2000 stanowi załącznik nr 2 do zarządzenia.

§ 4. Identyfikację istniejących i potencjalnych zagrożeń dla zachowania właściwego stanu ochrony siedlisk przyrodniczych oraz gatunków zwierząt i ich siedlisk będących przedmiotami ochrony określa załącznik nr 3 do zarządzenia.

§ 5. Cele działań ochronnych określa załącznik nr 4 do zarządzenia.

§ 6. Działania ochronne ze wskazaniem podmiotów odpowiedzialnych za ich wykonanie i obszarów ich wdrażania określa załącznik nr 5 do zarządzenia.

§ 7. Wskazania do zmian w istniejącym studium uwarunkowań i kierunków zagospodarowania przestrzennego gminy Władysławowo, miejscowych planach zagospodarowania przestrzennego, dotyczące eliminacji lub ograniczenia zagrożeń wewnętrznych lub zewnętrznych, niezbędne dla utrzymania lub odtworzenia właściwego stanu ochrony siedlisk przyrodniczych oraz gatunków zwierząt, dla których ochrony wyznaczono obszar Natura 2000, określa załącznik nr 6 do zarządzenia.

§ 8. Lokalizację płatów siedlisk przyrodniczych w obszarze Natura 2000 Kaszubskie Klify PLH220072 oraz zejść na plażę z oznaczeniem według „Dokumentacji Planu Zadań Ochronnych obszaru Natura 2000 Kaszubskie Klify PLH220072 których dotyczą ustalenia załączników nr 5 i 6 ” określa załącznik nr 7 do zarządzenia.

§ 9. Zarządzenie wchodzi w życie po upływie 14 dni od dnia ogłoszenia.

Regionalny Dyrektor
Ochrony Środowiska
w Gdańsku

Anna Tchórzewska

Załącznik nr 1 do zarządzenia
Regionalnego Dyrektora Ochrony Środowiska w Gdańsku
z dnia 5 maja 2023 r.
w sprawie ustanowienia planu zadań ochronnych
dla obszaru Natura 2000 Kaszubskie Klify PLH220072

Opis granicy obszaru Natura 2000 w postaci współrzędnych punktów jej załamania w układzie współrzędnych płaskich prostokątnych PL-1992:¹⁾

Część I obszaru Natura 2000:

Lp.	X	Y
1	774923,77	454597,51
2	774913,84	454641,46
3	774917,37	454797,18
4	774913,64	454960,73
5	774913,17	454981,22
6	774900,43	455187,33
7	774889,23	455408,18
8	774892,64	455512,04
9	774864,18	455608,58
10	774853,90	455720,03
11	774853,85	455727,03
12	774852,48	455935,73
13	774845,70	456014,34
14	774809,03	456193,45
15	774796,94	456440,51
16	774793,36	456513,57
17	774794,76	456703,87
18	774774,04	456909,78
19	774710,33	457089,16
20	774680,27	457153,78
21	774651,22	457201,42
22	774594,00	457295,28
23	774561,41	457364,62
24	774562,70	457378,40
25	774553,94	457387,72
26	774536,06	457395,16
27	774400,77	457514,64
28	774323,75	457580,44
29	774302,48	457598,62
30	774220,33	457681,48
31	774174,19	457744,82
32	774100,24	457817,30
33	774063,79	457856,78
34	773985,61	457909,67
35	773911,39	457984,49
36	773828,13	458049,49
37	773801,18	458056,23
38	773739,34	458102,51
39	773643,03	458153,24
40	773474,88	458213,77
41	773420,19	458245,75
42	773314,47	458331,56
43	773257,67	458396,18
44	773110,34	458529,03
45	773054,03	458584,09
46	772969,79	458678,31
47	772899,58	458750,87
48	772867,63	458804,89
49	772813,83	458861,79
50	772748,28	458969,90
51	772717,81	459019,73
52	772654,60	459085,30
53	772499,18	459313,42
54	772398,55	459433,78
55	772311,43	459569,37
56	772295,22	459594,60
57	772088,99	459928,33
58	772032,58	460005,35
59	771959,74	460107,03
60	771878,14	460221,52
61	771787,51	460362,14
62	771749,63	460435,88
63	771713,83	460513,22
64	771675,12	460559,67
65	771617,71	460630,44

¹⁾ Układ współrzędnych płaskich prostokątnych PL-1992 jest jednym z układów tworzących państwowy system odniesień przestrzennych, o którym mowa w przepisach wydanych na podstawie art. 3 ust. 5 ustawy z dnia 17 maja 1989 r. – Prawo geodezyjne i kartograficzne (Dz. U. z 2021 r. poz. 1990 oraz z 2022 r. poz. 1846 i 2185)

66	771553,40	460762,73	114	771774,41	460159,84
67	771425,48	460989,06	115	771772,94	460122,55
68	771392,69	461047,09	116	771771,76	460079,85
69	771339,15	461142,03	117	771794,61	460015,90
70	771273,98	461280,14	118	771808,88	460021,12
71	771222,83	461369,95	119	771817,91	459996,12
72	771114,03	461560,98	120	771823,91	459998,33
73	770997,52	461487,65	121	771846,16	459935,78
74	771005,23	461479,12	122	771882,36	459856,40
75	771018,15	461464,83	123	771914,30	459812,58
76	771067,25	461404,30	124	771919,08	459795,48
77	771086,44	461364,25	125	771942,63	459735,01
78	771159,65	461276,31	126	771948,79	459716,89
79	771183,07	461248,20	127	771985,02	459582,24
80	771213,68	461180,28	128	771995,06	459559,16
81	771246,88	461106,59	129	771903,59	459523,56
82	771261,87	461052,84	130	771917,49	459485,82
83	771265,23	461041,48	131	771940,83	459421,33
84	771287,63	460960,35	132	771964,81	459350,76
85	771319,35	460908,71	133	771968,34	459340,37
86	771389,55	460794,42	134	771979,23	459317,80
87	771415,26	460765,97	135	771951,89	459302,27
88	771421,40	460757,85	136	771940,37	459297,41
89	771441,69	460730,99	137	771852,44	459245,18
90	771474,77	460673,78	138	771831,40	459262,35
91	771472,10	460664,01	139	771819,98	459309,15
92	771467,57	460654,59	140	771808,75	459315,71
93	771446,56	460625,15	141	771789,43	459317,05
94	771431,48	460604,01	142	771788,47	459320,93
95	771448,34	460585,57	143	771775,96	459354,68
96	771453,70	460595,57	144	771757,09	459347,80
97	771465,59	460607,79	145	771758,49	459343,96
98	771481,50	460612,70	146	771726,69	459328,62
99	771493,33	460620,46	147	771724,01	459335,55
100	771494,33	460639,80	148	771718,75	459350,81
101	771522,63	460590,62	149	771598,11	459300,86
102	771550,56	460543,91	150	771618,44	459228,05
103	771601,94	460458,42	151	771562,05	459193,47
104	771611,78	460441,25	152	771566,03	459168,52
105	771620,46	460426,65	153	771576,58	459158,06
106	771658,99	460361,89	154	771579,74	459142,99
107	771665,87	460350,33	155	771583,01	459127,41
108	771670,82	460342,02	156	771691,51	459162,92
109	771693,12	460304,60	157	771712,47	459107,31
110	771707,41	460280,60	158	771733,89	459050,44
111	771745,61	460213,33	159	771782,08	459065,76
112	771760,06	460187,69	160	771825,55	459078,74
113	771776,32	460160,53	161	771833,24	459057,19

162	771851,04	459062,57	210	773759,08	457841,72
163	771873,33	458986,59	211	773729,43	457843,73
164	771917,58	459001,11	212	773716,55	457838,79
165	771918,69	459016,55	213	773707,84	457827,96
166	771944,24	459024,22	214	773693,82	457820,47
167	772042,54	459063,24	215	773690,89	457812,57
168	772070,65	459075,96	216	773690,17	457810,64
169	772087,31	459054,77	217	773690,99	457787,73
170	772106,72	459037,99	218	773689,42	457761,76
171	772153,68	458998,89	219	773680,05	457724,40
172	772161,30	458988,26	220	773674,47	457701,27
173	772170,95	458975,62	221	773685,11	457705,18
174	772192,38	458945,67	222	773696,02	457728,55
175	772253,62	458880,17	223	773707,79	457760,54
176	772269,41	458865,03	224	773711,31	457784,88
177	772296,75	458833,13	225	773710,23	457806,03
178	772326,00	458802,03	226	773732,46	457811,43
179	772383,58	458741,61	227	773759,08	457817,01
180	772413,85	458711,25	228	773800,65	457817,13
181	772479,80	458640,55	229	773958,05	457734,35
182	772505,24	458615,26	230	774042,03	457681,82
183	772573,84	458546,35	231	774093,28	457606,88
184	772640,00	458483,06	232	774136,51	457543,63
185	772691,58	458428,22	233	774161,87	457506,53
186	772723,06	458390,81	234	774172,29	457496,34
187	772736,32	458376,17	235	774201,49	457468,38
188	772750,57	458355,81	236	774229,51	457428,28
189	772817,38	458287,60	237	774246,57	457403,88
190	772847,76	458258,19	238	774286,03	457333,58
191	772893,67	458226,12	239	774293,40	457306,38
192	772943,89	458192,68	240	774317,75	457218,01
193	772950,07	458188,10	241	774352,87	457229,60
194	773045,49	458117,29	242	774358,73	457213,62
195	773052,55	458111,55	243	774366,72	457189,57
196	773073,93	458095,46	244	774378,33	457155,12
197	773084,34	458087,83	245	774380,56	457155,48
198	773091,67	458082,81	246	774383,34	457144,05
199	773101,46	458113,75	247	774399,86	457147,48
200	773113,26	458148,24	248	774433,79	457154,23
201	773142,87	458161,79	249	774469,00	457162,63
202	773152,47	458191,77	250	774513,07	457095,69
203	773289,85	458075,57	251	774560,85	457009,54
204	773315,03	458060,74	252	774563,07	457005,53
205	773415,92	458001,34	253	774588,13	456960,69
206	773559,16	457992,53	254	774597,07	456913,10
207	773631,30	457954,72	255	774602,40	456888,32
208	773648,72	457945,60	256	774641,82	456896,92
209	773778,75	457848,92	257	774648,89	456860,61

258	774651,06	456850,28	306	774601,65	456717,94
259	774654,88	456831,44	307	774593,67	456710,73
260	774662,50	456794,86	308	774593,46	456703,29
261	774653,89	456797,37	309	774583,12	456703,91
262	774645,65	456799,46	310	774560,10	456685,48
263	774643,94	456800,55	311	774545,44	456681,38
264	774642,48	456807,80	312	774508,69	456666,22
265	774636,87	456821,03	313	774500,35	456666,08
266	774629,21	456836,39	314	774479,04	456650,49
267	774617,41	456838,87	315	774459,94	456648,78
268	774615,31	456841,27	316	774467,13	456644,48
269	774606,63	456838,79	317	774481,74	456624,11
270	774598,79	456836,57	318	774518,54	456637,92
271	774591,05	456818,44	319	774557,61	456642,47
272	774585,56	456815,13	320	774582,59	456651,43
273	774582,33	456809,39	321	774601,19	456658,11
274	774561,00	456809,05	322	774618,49	456664,31
275	774537,25	456813,56	323	774625,59	456666,86
276	774530,20	456810,79	324	774637,92	456668,00
277	774515,25	456813,43	325	774639,14	456660,51
278	774509,67	456815,19	326	774643,41	456634,20
279	774479,80	456815,32	327	774648,03	456605,71
280	774478,88	456793,14	328	774657,75	456545,89
281	774486,64	456794,67	329	774658,35	456519,77
282	774488,30	456794,64	330	774659,45	456493,57
283	774489,01	456791,39	331	774660,15	456464,50
284	774508,51	456788,27	332	774660,72	456441,46
285	774518,69	456783,51	333	774614,33	456436,57
286	774522,93	456777,87	334	774597,85	456434,87
287	774536,62	456770,03	335	774562,46	456431,01
288	774539,48	456760,68	336	774551,67	456429,83
289	774545,00	456757,72	337	774580,49	456372,08
290	774550,51	456758,75	338	774630,14	456273,97
291	774554,88	456752,65	339	774638,55	456237,80
292	774558,23	456750,81	340	774641,07	456203,24
293	774567,43	456755,61	341	774642,70	456169,31
294	774570,10	456761,75	342	774643,06	456163,71
295	774578,03	456758,05	343	774645,88	456117,32
296	774584,93	456758,96	344	774649,51	456057,70
297	774594,51	456757,90	345	774655,14	455983,31
298	774598,99	456754,56	346	774658,71	455939,94
299	774608,18	456754,26	347	774660,86	455914,04
300	774614,68	456755,62	348	774667,83	455861,17
301	774620,56	456753,03	349	774669,44	455800,24
302	774618,33	456741,60	350	774674,68	455751,52
303	774618,68	456730,09	351	774674,52	455723,20
304	774610,52	456722,67	352	774674,99	455714,06
305	774609,85	456716,95	353	774680,22	455617,58

354	774686,43	455552,26
355	774686,09	455513,31
356	774687,48	455494,75
357	774687,95	455488,48
358	774690,90	455449,07
359	774686,76	455402,16
360	774685,97	455397,25
361	774678,99	455345,11
362	774670,56	455300,12
363	774667,32	455281,88
364	774662,92	455255,00
365	774661,15	455246,44
366	774654,56	455209,86
367	774649,92	455179,97
368	774647,35	455170,97
369	774643,13	455153,52
370	774680,48	455152,89
371	774715,94	455156,05
372	774719,67	455181,80
373	774725,31	455182,54
374	774731,83	455193,03
375	774737,97	455194,11
376	774758,23	455197,37
377	774766,22	455198,28
378	774783,18	455201,06
379	774807,58	455205,10
380	774809,51	455197,11
381	774805,89	455173,97
382	774804,99	455169,62
383	774800,49	455138,38
384	774824,77	455139,03
385	774821,41	455099,60
386	774820,25	455087,75
387	774819,72	455069,70
388	774814,89	455054,32
389	774810,86	455041,84
390	774807,52	455014,44
391	774802,43	454974,93
392	774801,87	454966,82
393	774785,03	454969,44
394	774740,09	454976,43
395	774729,24	454978,13
396	774738,44	454930,21
397	774737,93	454927,05
398	774735,25	454910,18
399	774699,55	454915,22
400	774696,08	454911,05
401	774692,08	454906,22

402	774694,24	454894,36
403	774689,09	454893,37
404	774669,17	454892,49
405	774658,79	454894,07
406	774658,04	454894,18
407	774660,09	454847,71
408	774657,05	454797,74
409	774671,85	454731,43
410	774693,43	454643,90
411	774694,77	454638,46
412	774695,16	454636,89
413	774613,29	454574,42
414	774602,51	454519,73
415	774600,40	454509,16
416	774625,67	454504,69
417	774650,43	454499,57
418	774664,91	454496,95
419	774675,16	454495,00
420	774699,46	454490,49
421	774711,54	454490,93
422	774725,42	454490,92
423	774729,36	454492,62
424	774740,82	454497,99
425	774756,48	454504,29
426	774761,06	454545,20
427	774762,27	454555,47
428	774766,30	454588,54
429	774800,14	454589,42
430	774814,79	454589,84
431	774829,28	454590,30
432	774841,27	454590,68
433	774890,13	454607,02
434	774881,48	454392,70
435	774866,91	454397,11
436	774850,64	454402,03
437	774780,13	454047,51
438	774845,89	454048,50
439	774871,75	454171,69
440	774892,76	454261,50
441	774900,43	454386,13
442	774910,75	454553,70
443	774923,77	454597,51

Część II obszaru Natura 2000:

Lp.	X	Y
1	774522,78	455323,81
2	774492,17	455324,51
3	774492,95	455360,48

4	774508,16	455360,15	52	774066,38	454646,14
5	774508,14	455369,13	53	774085,26	454629,58
6	774508,90	455406,10	54	774102,16	454614,60
7	774511,90	455406,04	55	774135,40	454600,64
8	774512,65	455442,42	56	774196,66	454573,19
9	774449,34	455458,59	57	774201,80	454570,74
10	774365,48	455543,18	58	774204,15	454576,58
11	774335,27	455549,38	59	774218,69	454608,37
12	774305,48	455555,50	60	774224,07	454619,65
13	774305,05	455550,71	61	774235,43	454645,02
14	774299,13	455518,32	62	774257,54	454694,44
15	774289,50	455519,20	63	774199,22	454738,11
16	774286,29	455498,95	64	774187,87	454745,99
17	774282,90	455475,55	65	774189,71	454755,26
18	774279,49	455452,38	66	774194,15	454784,47
19	774275,67	455425,71	67	774200,17	454816,61
20	774272,54	455403,89	68	774256,98	454908,26
21	774257,61	455376,53	69	774221,87	454926,64
22	774224,75	455382,27	70	774208,22	454933,81
23	774219,45	455351,31	71	774204,80	454935,53
24	774177,87	455363,04	72	774177,57	454951,30
25	774134,39	455375,35	73	774136,89	454972,78
26	774129,74	455349,51	74	774129,81	454977,18
27	774128,36	455342,72	75	774144,77	454997,42
28	774122,81	455313,53	76	774194,64	455062,72
29	774110,85	455317,69	77	774185,68	455065,42
30	774089,39	455321,66	78	774154,62	455076,28
31	774069,49	455325,23	79	774172,93	455100,64
32	774060,71	455325,82	80	774214,78	455079,44
33	774050,75	455325,47	81	774220,89	455099,74
34	774046,30	455324,62	82	774223,49	455104,67
35	774041,37	455321,45	83	774234,05	455137,99
36	774022,32	455309,61	84	774243,22	455165,04
37	774020,69	455230,61	85	774304,91	455183,57
38	774021,34	455230,58	86	774326,97	455190,29
39	774018,99	455166,61	87	774351,24	455197,34
40	773985,10	455168,09	88	774365,74	455201,75
41	773981,02	455121,15	89	774374,40	455204,45
42	773980,59	455116,35	90	774381,69	455206,74
43	773976,35	455069,54	91	774421,87	455219,67
44	773948,07	455026,53	92	774447,88	455228,55
45	773949,30	454958,33	93	774502,65	455245,81
46	773896,75	454937,77	94	774521,26	455251,86
47	773851,64	454861,03	95	774522,78	455323,81
48	773887,06	454836,10			
49	773924,75	454787,91			
50	774008,63	454680,68			
51	774014,62	454663,16			

Załącznik nr 2 do zarządzenia
Regionalnego Dyrektora Ochrony Środowiska w Gdańsku
z dnia 5 maja 2023 r.
w sprawie ustanowienia planu zadań ochronnych
dla obszaru Natura 2000 Kaszubskie Klify PLH220072

Mapa obszaru Natura 2000.

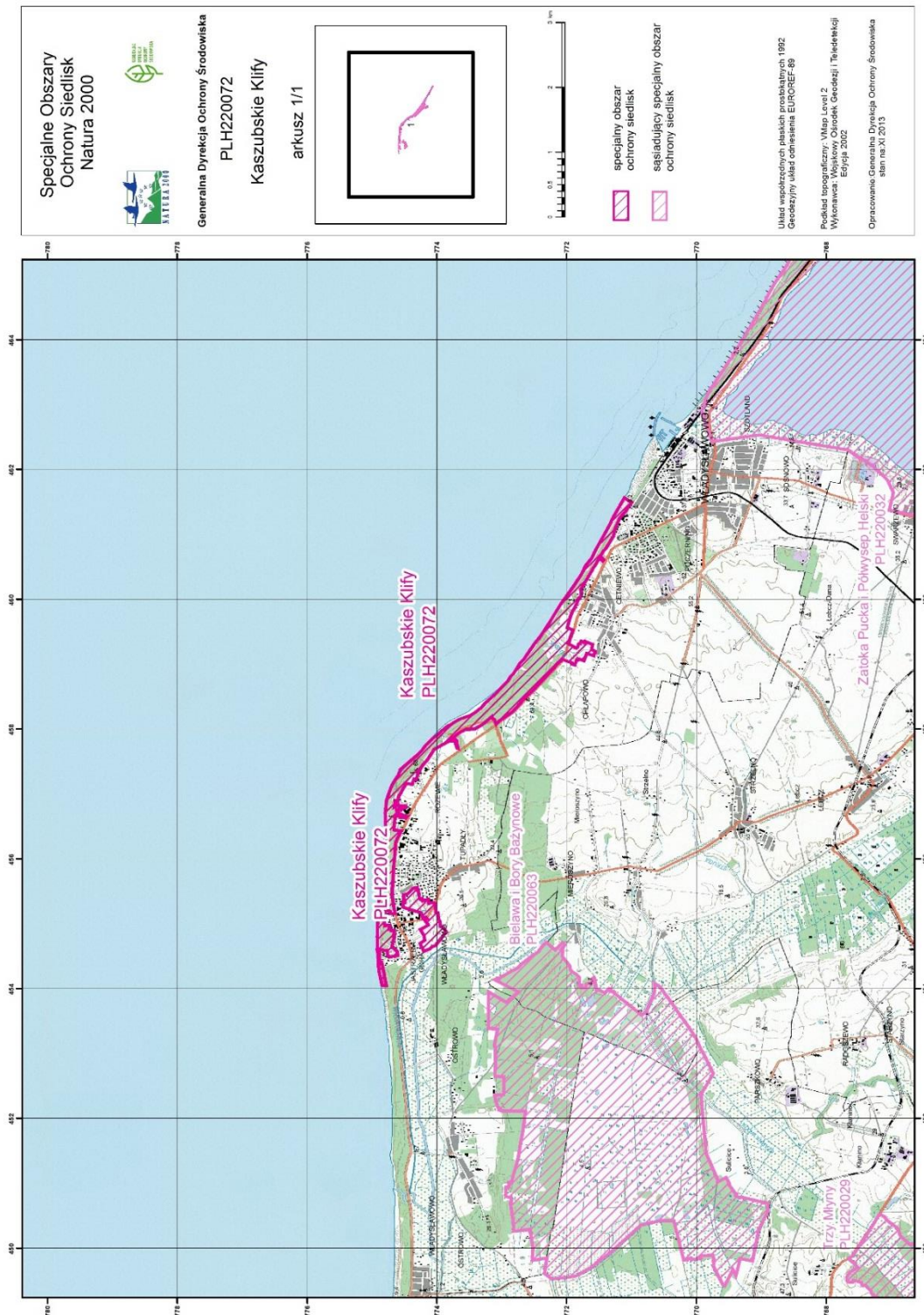

Załącznik nr 3 do zarządzenia
Regionalnego Dyrektora Ochrony Środowiska w Gdańsku
z dnia 5 maja 2023 r.
w sprawie ustanowienia planu zadań ochronnych
dla obszaru Natura 2000 Kaszubskie Klify PLH220072

Identyfikacja istniejących i potencjalnych zagrożeń dla zachowania właściwego stanu ochrony siedlisk przyrodniczych oraz gatunków zwierząt i ich siedlisk będących przedmiotami ochrony.

Lp.	Przedmiot ochrony	Zagrożenia ²⁾		Opis zagrożenia
		Istniejące	Potencjalne	
1.	1210 Kidzina na brzegu morskim	C01.01.02 Usuwanie materiału z plaż	X Brak zagrożeń i nacisków	Szczałkowe skupiska materii organicznej pojawiające się okresowo w obszarze są systematycznie niszczone poprzez uprzątanie plaży i powszechne rozdeptywanie w okresie letnim.
2.	1230 Klify na wybrzeżu Bałtyku	1) G05.01 Wydeptywanie; nadmierne użytkowanie; 2) E03.01 Pozbywanie się odpadów z gospodarstw domowych/obiektów rekreacyjnych; 3) K01.01 Erozja; 4) L07 Sztorm, cyklon; 5) I01 Obce gatunki inwazyjne; 6) J03.01 Zmniejszenie lub utrata określonych cech siedliska;	7) J02.12.01 Prace związane z obroną przed aktywnością morza i ochroną wybrzeża; 8) M01.07 Zmiany poziomu morza; 9) B02.02 Wycinka lasu; 10) E01 Tereny zurbanizowane, tereny zamieszkałe;	ad. 1) Obszar o wyjątkowych walorach turystycznych jest intensywnie wykorzystywany do rekreacji. W ramach turystyki pieszej, rowerowej a nawet zmotoryzowanej wierzchołki klifu jest miejscami wydeptywana lub rozjeżdżana. Oddziaływanie generują też zejścia na plażę i poruszanie się pieszych po samowolnych wydepczyskach, co inicjuje proces erozji zbocza; ad 2) W bezpośrednim sąsiedztwie obszaru znajdują się kempingi, posesje prywatne czy pola namiotowe. Regularnie obserwowano zrzut biomasy (z koszenia, pielęgnacji zadrzewień i zakrzewień), co wprowadza do obszaru obce siedliskowo nasiona oraz prowadzi do eutrofizacji. Sporadycznie odnotowano również zrzut odpadów; ad. 3) i 4) Erozja spowodowana nielegalnym zrzutem wód opadowych, rozdeptywaniem, brakiem konserwacji infrastruktury zabezpieczającej klif oraz działalnością morza – abrazja w czasie sztormów; ad 5) W płatach klifu odnotowano również gatunki obce takie jak rdestowiec japoński, czeremcha amerykańska, wierzba kaspijska, róża pomarszczona, niecierpek drobnokwiatowy, które zmieniają warunki ekologiczne i skład gatunkowy typowy dla siedliska;

²⁾ Kody zagrożeń podano zgodnie z Instrukcją wypełniania Standardowego Formularza Danych obszaru Natura 2000, Wersja 2012.1, Załącznik nr 5 „Lista referencyjna zagrożeń, presji i działań Dyrekcja Generalna ds. Środowiska, Europejska Agencja Środowiska (EEA), ostatnia aktualizacja: 12.04.2011.

Lp.	Przedmiot ochrony	Zagrożenia ²⁾		Opis zagrożenia
		Istniejące	Potencjalne	
				<p>ad 6) Na badanym terenie znajdują się zarówno odcinki klifu z aktywnymi procesami osuwiskowymi, jak i klifu nieaktywnego (umocnionego opaską betonową lub gabionową);</p> <p>ad. 7) Prace związane z obroną przed aktywnością morza i ochroną wybrzeża powodujące ubytek siedliska (np. gabionowanie całej szerokości lub części osuwiska klifowego, sztuczne modelowanie i stabilizacja krawędzi klifu wraz ze ścianą osuwiska);</p> <p>ad. 8) Obserwowane obecnie zmiany klimatu niosą ze sobą wynikające z nich zmiany poziomu morza, co będzie mieć wpływ na możliwości zachowania siedliska;</p> <p>ad. 9) W pojedynczych wydzieleniach leśnych planowane jest użytkowanie rębne, co w szczególnych przypadkach powoduje ryzyko długookresowej i znaczącej utraty walorów przyrodniczych części płatu;</p> <p>ad. 10) Rozwój zabudowy, brak modernizacji systemów kanalizacyjnych umożliwiających odprowadzenie wód z terenów zabudowanych poza obszar klifu wpływa na stabilność klifów, nadmierne ich obciążenie, co w konsekwencji prowadzi do obrywów i osuwisk, z rozwojem zabudowy związane jest też zaśmiecanie płatów siedlisk odpadami budowlanymi i biomasą roślin.</p>
3.	2120 Nadmorskie wydmy białe (<i>Elymo-Ammophiletum</i>)	<p>1) G05.01 Wydeptywanie, nadmierne użytkowanie;</p> <p>2) K02.03 Eutrofizacja;</p> <p>3) I01 Obce gatunki inwazyjne;</p> <p>4) K01.01 Erozja;</p>	<p>5) L07 Sztorm, cyklon;</p> <p>6) J02.12.01 Prace związane z obroną przed aktywnością morza i ochroną wybrzeża;</p>	<p>ad. 1) Plaża we Władysławowie jest intensywnie wykorzystywana do rekreacji. Znajdujące się w 126 kilometrze brzegu morskiego płaty siedliska są wydeptywane przez plażowiczów;</p> <p>ad. 2) Sporadyczny zrzut śmieci, w tym bytowych oraz defekacja, powodują eutrofizację płatów siedliska;</p> <p>ad. 3) i 6) W obrębie płatów stosowano do stabilizacji linii brzegowej różę pomarszczoną oraz płotki faszynowe m.in. z wierzby kaspijskiej, która odbija z żywych pędów i samoistnie się rozrasta;</p> <p>ad. 4) i 5) Erozja uruchamiana jest przez intensywne wydeptywanie wydm oraz może być powodowana działalnością morza – abrazja w czasie sztormów.</p>
4.	2130 Nadmorskie wydmy szare	<p>1) K02.03 Eutrofizacja;</p> <p>2) I01 Obce gatunki inwazyjne;</p>	<p>4) X Brak zagrożeń i nacisków;</p>	<p>ad. 1) Sporadyczny zrzut śmieci, w tym bytowych oraz defekacja, powodują eutrofizację płatów siedliska;</p> <p>ad. 2) Na granicy z wydumą białą występuje róża pomarszczona oraz wierzba</p>

Lp.	Przedmiot ochrony	Zagrożenia ²⁾		Opis zagrożenia
		Istniejące	Potencjalne	
		3) G05.01 Wydeptywanie, nadmierne użytkowanie;		kaspijska – używana dawniej do zabezpieczenia brzegu przed abrazją; ad. 3) Płaty siedliska znajdują się na zapleczu plaży we Władysławowie, rozdzielone wejściem na plażę. Od strony wejścia na plażę ogrodzone, ale w obrębie płatów widoczne zniszczenia mechaniczne spowodowane rozdeptywaniem w okresie wakacyjnym.
5.	6120 Ciepłolubne śródlądowe murawy napiaskowe (<i>Koelerion glaucae</i>)	1) K02.01 Zmiana składu gatunkowego (sukcesja); 2) E03.01 Pozbywanie się odpadów z gospodarstw domowych/obiektów rekreacyjnych; 3) K02.03 Eutrofizacja; 4) G05.01 Wydeptywanie, nadmierne użytkowanie;	5) X Brak zagrożeń i nacisków;	ad. 1) Naturalna sukcesja roślinna, ekspansja krzewów i podrostu drzew: żarnowiec miotlasty, róża dzika, sosna zwyczajna. Obecność drzew i krzewów zmienia warunki świetlne, co doprowadza do zaniku typowych gatunków muraw; ad. 2), 3) i 4) Zagrożenia związane z presją turystyczną – wydeptywanie i zaśmiecanie, pozbywanie się odpadów z gospodarstw domowych i obiektów rekreacyjnych, defekacji w obrębie płatów siedliska, prowadzące łącznie do eutrofizacji siedliska i zmiany składu gatunkowego.
6.	9110 Kwaśne buczyny (<i>Luzulo-Fagetum</i>)	1) E03.01 Pozbywanie się odpadów z gospodarstw domowych/obiektów rekreacyjnych; 2) K01.01 Erozja;	3) B02.02 Wycinka lasu; 4) B02.04 Usuwanie martwych i umierających drzew;	ad. 1) Zaśmiecanie – zrzut śmieci oraz biomasy z gospodarstw, kempingów, pól namiotowych, spływ powierzchniowy, co przejawia się miejscowo w występowaniu gatunków grądowych; ad. 2) Erozja stoków uruchamiana przez nielegalne ujścia wód opadowych, penetrację stromych zboczy lub zejścia na plażę (dwa szlaki piesze w płacie); ad. 3) i 4) Jeden płat siedliska w obszarze (część doliny erozyjnej nazywanej Lisim Jarem), częściowo na gruncie prywatnym, aktualnie stwierdzony brak martwego drewna, zagrożeniem potencjalne użytkowanie rębne płatu siedliska.
7.	9130 Żyzne buczyny (<i>Dentario glandulosae-Fagenion, Galio</i>)	1) E03.01 Pozbywanie się odpadów z gospodarstw domowych/obiektów rekreacyjnych;	4) B02.02 Wycinka lasu;	ad. 1) Zaśmiecanie – zrzut śmieci oraz biomasy z gospodarstw, kempingów, pól namiotowych, spływ powierzchniowy, co generuje zmiany w składzie gatunkowym siedliska i zawlekanie gatunków obcych; ad. 2) Erozja stoków uruchamiana przez nielegalne ujścia wód opadowych, penetrację stromych zboczy lub zejścia na plażę;

Lp.	Przedmiot ochrony	Zagrożenia ²⁾		Opis zagrożenia
		Istniejące	Potencjalne	
	<i>odorati-Fagenion)</i>	2) K01.01 Erozja; 3) B02.04 Usuwanie martwych i umierających drzew;		ad. 3), 4) Jeden płat siedliska w obszarze (stoki doliny erozyjnej nazywanej Łebskim Żlebem oraz przyległe do niej nisze erozyjne), częściowo na gruncie prywatnym, aktualnie stwierdzony brak martwego drewna (zwłaszcza wielkowymiarowego), zagrożeniem potencjalne użytkowanie rębne płatu siedliska.
8.	1364 Foka szara <i>Halichoerus grypus</i>	1) G01 Sporty i różne formy czynnego wypoczynku, uprawiane w plenerze; 2) C01.01.02 Usuwanie materiału z plaż	3) X Brak zagrożeń i nacisków;	ad. 1) Całoroczna antropopresja – plażowanie, rekreacja, ruch pojazdów kołowych obsługujących plażę, co powoduje płoszenie osobników i brak miejsc do odpoczynku; ad. 2) Na części plaż w sezonie turystycznym ma miejsce maszynowe i ręczne „czyszczenie plaży” ze śmieci, jak również częściowo naturalnej materii organicznej.

Załącznik nr 4 do zarządzenia
Regionalnego Dyrektora Ochrony Środowiska w Gdańsku
z dnia 5 maja 2023 r.
w sprawie ustanowienia planu zadań ochronnych
dla obszaru Natura 2000 Kaszubskie Klify PLH220072

Cele działań ochronnych.

Lp.	Przedmiot ochrony	Cele działań ochronnych
1.	1210 Kidzina na brzegu morskim	Uzupełnienie stanu wiedzy w zakresie warunków i możliwości tworzenia się siedliska na odcinku w granicach obszaru Natura 2000.
2.	1230 Klify na wybrzeżu Bałtyku	<ol style="list-style-type: none"> 1) Utrzymanie 53 ha powierzchni z dopuszczeniem naturalnych procesów (stan właściwy (FV)); 2) utrzymanie siedliska w stanie nie pogorszonym (U1, stan niezadowolający), przy jednoczesnym utrzymaniu wskaźników na co najmniej 4 stanowiskach na poziomie odpowiadającym stanowi właściwemu (FV): <ol style="list-style-type: none"> a) „obecność charakterystycznych³ roślin zielnych”: wszystkie gatunki charakterystyczne, powyżej 25% pokrycia, b) „obecność charakterystycznych krzewów”: wszystkie gatunki charakterystyczne, powyżej 15% pokrycia, c) „obecność drzew”: wszystkie gatunki charakterystyczne, powyżej 10% pokrycia, d) „odnowienia, osobniki juwenilne wśród krzewów i drzew”: liczne okazy gatunków charakterystycznych w płatach oraz pojedyncze typowe, e) liczba gatunków roślin zielnych na stoku: minimum 15 gatunków.
3.	2120 Nadmorskie wydmy białe (<i>Elymo-Ammophiletum</i>)	<ol style="list-style-type: none"> 1) Zachowanie powierzchni siedliska nie mniejszej niż 0,26 ha albo zwiększenie powierzchni, z dopuszczeniem naturalnych procesów (stan właściwy (FV)); 2) poprawa wskaźnika „zniszczenia mechaniczne” do stanu właściwego (FV), tj. brak zniszczeń mechanicznych; 3) utrzymanie wskaźnika „gatunki charakterystyczne”⁴ na obecnym właściwym (FV) poziomie, tj. gatunki występują na całym transekcie; 4) utrzymanie wskaźnika „gatunki nitrofilne” na właściwym (FV) poziomie, tj. brak gatunków nitrofilnych; 5) utrzymanie wskaźnika „kondycja i kwitnienie/owocowanie gatunków traw” na obecnym niezadowolającym (U1) poziomie, tj. wydmotwórcze gatunki traw kwitną/owocują sporadycznie (na powierzchni mniejszej niż 10%); 6) utrzymanie wskaźnika „występowanie sedymentacji/abrazji” na obecnym, niezadowolającym (U1) poziomie, tj. dla siedliska w obszarze: wybrzeże akumulacyjne, ale z widoczną sporadyczną abrazją w okresie sztormowym.

³ Lista gatunków charakterystycznych dla siedliska zgodnie z opisem metodyki dla siedliska 1230 (2012).

⁴ Lista gatunków charakterystycznych dla siedliska zgodnie z opisem metodyki dla siedliska 2120 (2015).

Lp.	Przedmiot ochrony	Cele działań ochronnych
4.	2130 Nadmorskie wydmy szare	<ol style="list-style-type: none"> 1) Zachowanie powierzchni siedliska nie mniejszej niż 0,5 ha (stan właściwy (FV)); 2) poprawa wskaźnika „obecność krzewów i krzewinek” ze stanu niezadowolającego (U1), tj. „stopień pokrycia, w skali Br.-Bl., wszystkich obcych gatunków inwazyjnych łącznie wynosi najwyżej 1”, do stanu właściwego (FV), tj. „brak”; 3) poprawa wskaźnika „zniszczenia mechaniczne” ze stanu niezadowolającego (U1), tj. „wyraźne ścieżki zwierziny i penetracji ludzkiej poza szlakami, zniszczenia pojazdami mechanicznymi” do stanu właściwego (FV), tj. brak; 4) utrzymanie wskaźnika „charakterystyczna⁵ kombinacja florystyczna” na obecnym niezadowolającym (U1) poziomie, tj. występują co najmniej 2 gatunki charakterystyczne i wyróżniające, pokrycie warstwy porostowomyszystej <50%; 5) utrzymanie w obecnym stanie (U1) lub poprawa wskaźnika (do stanu właściwego FV) „obce gatunki inwazyjne” – miejscami występuje <i>Rosa rugosa</i> – dążenie do wyeliminowania gatunku z płatów siedliska; 6) utrzymanie wskaźnika „rodzime gatunki ekspansywne roślin zielnych” na obecnym właściwym (FV) poziomie, tj. <i>Ammophila arenaria</i> nie wykazuje ekspansji w płacie siedliska, stanowiąc posukcesyjną pozostałość gatunków dominujących na wydmie białej; 7) utrzymanie wskaźnika „występowanie abrazji” na obecnym, niezadowolającym (U1) poziomie, tj. dla siedliska w obszarze - wybrzeże akumulacyjne, ale z widoczną sporadyczną abrazją w okresie sztormowym; 8) utrzymanie wskaźnika „obecność nalotu drzew” w obecnym właściwym (FV) stanie, tj. pojedyncze siewki sosny i jawora.
5.	6120 Ciepłolubne śródładowe murawy napiaskowe (<i>Koelerion glaucae</i>)	<ol style="list-style-type: none"> 1) Zachowanie powierzchni siedliska nie mniejszej niż 1,4 ha albo zwiększenie powierzchni (stan właściwy (FV)); 2) poprawa wskaźnika „ekspansja krzewów i podrostu drzew” na wszystkich płatach siedliska do stanu właściwego (FV), tj. brak lub niewielkie pokrycie drzew i krzewów poniżej 10% powierzchni, występujących sporadycznie i w znacznym rozproszeniu; 3) utrzymanie wskaźnika „gatunki charakterystyczne” na obecnym poziomie (U1), tj. występuje co najmniej 2 do 5 gatunków roślin naczyniowych spośród wymienionych gatunków charakterystycznych⁶; 4) utrzymanie wskaźnika „obce gatunki inwazyjne” na obecnym właściwym poziomie (FV), tj. brak; 5) utrzymanie wskaźnika „rodzime gatunki ekspansywne roślin zielnych” na obecnym właściwym (FV) poziomie, tj. brak lub ewentualny jeden gatunek występujący pojedynczo; 6) poprawa wskaźników „struktura przestrzenna płatów muraw” oraz „zachowanie strefy ekotonowej” (ocenionych na U2 – stan zły do stanu właściwego (FV), tj. płaty muraw ze związku <i>Koelerion glaucae</i> tworzą mniejszościową mozaikę ze zbiorowiskami łąkowymi ze związku <i>Arrhenatherion elatioris</i> lub inicjalnymi stadiami lasu do stanu Płaty muraw ze związku <i>Koelerion glaucae</i> tworzą mozaikę ze zbiorowiskami muraw szczytlichowych (<i>Corynephorion canescentis</i>) lub bliźniczkowych (<i>Nardion</i>) i Granica murawa-las, lub murawa- ka nie jest wyraźna. Murawa płynnie przechodzi w las, lub inny typ zbiorowiska nieleśnego (łąka,

⁵ Lista gatunków charakterystycznych dla siedliska zgodnie z opisem metodyki dla siedliska 2130 (2010).

⁶ Lista gatunków charakterystycznych dla siedliska zgodnie z opisem metodyki dla siedliska 6120 (2010).

Lp.	Przedmiot ochrony	Cele działań ochronnych
		zbiorowiska okrajkowe itp.) do stanu FV, tj. Brak strefy ekotonowej z lasem, najczęściej mozaika z innymi płatami muraw lub łąk. Poprawa niepewna w ramach czasowych planu zadań ochronnych z uwagi na znaczne procesy sukcesyjne, jednak możliwa w okresie wykraczającym poza czas obowiązywania pzo.
6.	9110 Kwaśne buczyny (<i>Luzulo-Fagetum</i>)	<ol style="list-style-type: none"> 1) Zachowanie powierzchni 1,64 ha (stan właściwy (FV)); 2) poprawa wartości wskaźników związanych z martwym drewnem oraz innymi zniekształceniami ze stanu złego (U2) na niezadowolający (U1), tj.: <ol style="list-style-type: none"> a) martwe drewno łączne zasoby na poziomie powyżej 10m³/ha, b) martwe drewno wielkowymiarowe powyżej 3 szt./ha, c) inne zniekształcenia w tym zniszczenia runa i gleby związane z pozyskaniem drewna: notowane sporadycznie; 3) utrzymanie wskaźnika „charakterystyczna kombinacja florystyczna”⁷ na obecnym niezadowolającym poziomie (U1), tj. (dla siedliska w obszarze) kombinacja florystyczna zubożona i zniekształcona w stosunku do typowego układu naturalnego, brak części gatunków charakterystycznych i wyróżniających; 4) utrzymanie wskaźnika „skład drzewostanu” na obecnym właściwym (FV) poziomie tj. (dla siedliska w obszarze) drzewostanu typowego, niemal jednogatunkowego z dominującym udziałem buka >90%; 5) utrzymanie właściwego stanu wskaźnika (FV) „inwazyjne gatunki obce w podszycie i runie”, tj. brak gatunków obcych o charakterze inwazyjnym; 6) utrzymanie właściwego stanu (FV) wskaźnika „ekspansywne gatunki rodzime w runie”, tj. brak; 7) utrzymanie właściwego stanu wskaźnika (FV) „gatunki obce w drzewostanie”, tj. < 5 % udziału powierzchniowego- najwyżej miejscami lub pojedynczo i nie odnawiające się; 8) utrzymanie wskaźnika „wiek drzewostanu (udział starodrzewu)” na obecnym właściwym poziomie (FV), tj. >10% udział objętościowy drzew starszych niż 100 lat; 9) utrzymanie wskaźnika „struktura pionowa i przestrzenna roślinności” na obecnym właściwym (FV) poziomie, tj. zróżnicowana, drzewostan różnowiekowy, o zróżnicowanym przestrzennie zwarcium, z grupami i kępami starych drzew.
7.	9130 Żyzne buczyny (<i>Dentario glandulosae-Fagenion, Galio odorati-Fagenion</i>)	<ol style="list-style-type: none"> 1) Zachowanie powierzchni 2,11 ha siedliska w obszarze (stan właściwy (FV)); 2) utrzymanie wskaźnika „charakterystyczna kombinacja florystyczna” na stanowisku 2-9130 Przylądek Rozewski na poziomie właściwym (FV), tj. typowej dla siedliska, a na stanowisku 1-9130 Łebski Żleb na poziomie co najmniej stanu niezadowolającego (U1), tj. zniekształcona w stosunku do typowej, z obecnością gatunków obcych ekologicznie albo poprawa wskaźnika; 3) poprawa wartości wskaźników związanych z martwym drewnem ze stanu złego (U2) na niezadowolający (U1), tj.: <ol style="list-style-type: none"> a) martwe drewno łączne zasoby na poziomie powyżej 10m³/ha, b) martwe drewno wielkowymiarowe powyżej 3 szt./ha; 4) utrzymanie wskaźnika „skład drzewostanu” na obecnym właściwym (FV) poziomie, tj. (dla siedliska w obszarze) drzewostanu typowego jednogatunkowego z dominującym udziałem buka >90%; 5) utrzymanie właściwego stanu wskaźnika (FV) „inwazyjne gatunki obce w podszycie i runie”, tj. brak gatunków obcych o charakterze inwazyjnym; 6) utrzymanie właściwego stanu (FV) wskaźnika „ekspansywne gatunki

⁷ Lista gatunków charakterystycznych dla siedliska zgodnie z opisem metodyki dla siedliska 9110 (2015).

Lp.	Przedmiot ochrony	Cele działań ochronnych
		rodzime w runie”, tj. brak; 7) utrzymanie właściwego stanu wskaźnika (FV) „gatunki obce w drzewostanie”, tj. < 5 % udziału powierzchniowego- najwyżej miejscami lub pojedynczo i nie odnawiające się; 8) utrzymanie wskaźnika „wiek drzewostanu (udział starodrzewu)” na obecnym właściwym poziomie (FV), tj. >10% udział objętościowy drzew starszych niż 100 lat; 9) utrzymanie wskaźnika „struktura pionowa i przestrzenna roślinności” na obecnym właściwym (FV) poziomie, tj. zróżnicowana, drzewostan różnowiekowy, o zróżnicowanym przestrzennie zwarcie, z grupami i kępami starych drzew.
8.	1364 Foka szara <i>Halichoerus grypus</i>	Osiągnięcie niezadawalającego stanu ochrony U1. Wskaźnik występowanie populacji w obszarze - stwierdzona obecność fok na podstawie okazjonalnych doniesień terenowych oraz na podstawie analizy dokumentacji video i fotograficznej.

Załącznik nr 5 do zarządzenia
Regionalnego Dyrektora Ochrony Środowiska w Gdańsku
z dnia 5maja 2023 r.
w sprawie ustanowienia planu zadań ochronnych
dla obszaru Natura 2000 Kaszubskie Klify PLH220072

Działania ochronne ze wskazaniem podmiotów odpowiedzialnych za ich wykonanie i obszarów ich wdrażania.

Lp.	Przedmiot ochrony	Działania ochronne	Obszar wdrażania ⁸ (identyfikator stanowiska /platu)	Podmiot odpowiedzialny za wykonanie ⁹	
1.	1210 Kidzina na brzegu morskim	<i>Działania dotyczące ochrony czynnej siedlisk przyrodniczych, gatunków roślin i zwierząt oraz ich siedlisk oraz związane z utrzymaniem lub modyfikacją metod gospodarowania</i>			
		Nie dotyczy	Nie dotyczy	Nie dotyczy	
		<i>Działania dotyczące monitoringu¹⁰ stanu przedmiotów ochrony oraz realizacji celów działań ochronnych</i>			
		Monitoring stanu ochrony siedliska zgodnie z metodyką PMS GIOŚ, co 3 – 6 lat, w okresie od czerwca do października; w tym parametr powierzchnia siedliska na stanowisku; parametr struktura i funkcje - wskaźniki: gatunki charakterystyczne, naturalna działalność fal i sztormów, zniszczenia mechaniczne oraz parametr perspektywy ochrony	obr. ew. Władysławowo 02 (4.0002), dz. nr: 174/2, obr. ew. Władysławowo 03 (4.0003), dz. nr: 1/8, obr. ew. Chłapowo (5.0002), dz. nr: 131, 420/2, 6/2, obr. ew. Jastrzębia Góra (5.0003.AR_16), dz. nr: 1, obr. ew. Jastrzębia Góra (5.0003.AR_22), dz. nr: 1/5, obr. ew. Jastrzębia Góra (5.0003.AR_6.), dz. nr: 1, obr. ew. Jastrzębia Góra (5.0003.AR_8.), dz. nr: 1/1 Gmina Władysławowo	RDOŚ w Gdańsku	
		<i>Działania dotyczące uzupełnienia stanu wiedzy o przedmiotach ochrony i uwarunkowaniach ich ochrony</i>			
Nie planuje się					

⁸) Identyfikator płatów siedlisk zgodnie z opracowaniem Lewczuk M., Bajerowski W., Ćwiklińska P., Pawliczka vel Pawlik I., Śmiarowska J., Wróblewski R., Stojański M. 2019. Dokumentacja Planu Zadań Ochronnych obszaru Natura 2000 Kaszubskie Klify PLH220072 w województwie pomorskim (uzupełnienie 2021 r.); PUL dla lasów Urzędu Morskiego w Gdyni na lata 2017 – 2026 oraz RZI w Gdyni, UPUL dla lasów gminnych i prywatnych gminy Władysławowo,

⁸) Podmioty odpowiedzialne za wykonanie działań w ramach posiadanych kompetencji.

⁹) Zgodnie z metodyką przyjętą do celów monitoringu, o którym mowa w art. 112 ust. 2 ustawy z dnia 16 kwietnia 2004 r. o ochronie przyrody, prowadzonego przez Głównego Inspektora Ochrony Środowiska.

Lp.	Przedmiot ochrony	Działania ochronne	Obszar wdrażania ⁸ (identyfikator stanowiska /płatu)	Podmiot odpowiedzialny za wykonanie ⁹⁾
2.	1230 Klify na wybrzeżu Bałtyku	<p><i>Działania dotyczące ochrony czynnej siedlisk przyrodniczych, gatunków roślin i zwierząt oraz ich siedlisk oraz związane z utrzymaniem lub modyfikacją metod gospodarowania</i></p> <p>Oznakowanie przebiegu zejść na plażę w obrębie płatów siedliska oraz w ich bezpośrednim sąsiedztwie, celem skanalizowania ruchu turystycznego – od drugiego roku obowiązywania planu</p>	<p>obszar zejścia w granicach działek ewidencyjnych w obrębie lub w sąsiedztwie płatu siedliska:</p> <p>a) płat siedliska 1230_KK_24F9 obr. ew. Władysławowo 02 (4.0002), dz. nr: 174/1, 174/2, obr. ew. Chłapowo (5.0002), dz. nr: 131, 177/1, 178/2, 187, 187,</p> <p>b) płat siedliska 1230_KK_E261 obr. ew. Chłapowo (5.0002), dz. nr: 131, 155/3, 155/4, 156/5, 156/6, 177/1, 178/2, 187,</p> <p>c) płat siedliska 1230_KK_7062 obr. ew. Chłapowo (5.0002), dz. nr: 131, 155/3, 155/4, 156/5, 156/6,</p> <p>d) płat siedliska 1230_KK_6991 obr. ew. Chłapowo (5.0002), dz. nr: 131, 132, 139,</p> <p>e) płat siedliska 1230_KK_4639 obr. ew. Chłapowo (5.0002), dz. nr: 131, 132, 133/2, 139, 21/4, 22, 23, 24,</p> <p>f) płat siedliska 1230_KK_B993 obr. ew. Chłapowo (5.0002), dz. nr: 132, 133/2, 21/4, 22, 23, 24,</p> <p>g) płat siedliska 1230_KK_C3FC obr. ew. Chłapowo (5.0002), dz. nr: 420/2, 426/2, 393, 394, 397, 412,</p> <p>h) płat siedliska 1230_KK_FD76 obr. ew. Jastrzębia Góra (5.0003.AR_22), dz. nr: 1/5, 24, 25, 26/9, 42, obr. ew. Rozewie (5.0006), dz. nr: 369/10, 369/4, 369/9,</p> <p>i) płat siedliska 1230_KK_762E obr. ew. Jastrzębia Góra (5.0003.AR_16), dz. nr: 1, 2, 4, 44, 5/2, 6, 7,</p>	Właściciel lub Zarządca gruntu, w porozumieniu z RDOŚ w Gdańsku

Lp.	Przedmiot ochrony	Działania ochronne	Obszar wdrażania ⁸ (identyfikator stanowiska /płat)	Podmiot odpowiedzialny za wykonanie ⁹⁾
			obr. ew. Jastrzębia Góra (5.0003.AR_8.), dz. nr: 1/1, 70, 71, 72, 76, 77, 81, j) płat siedliska 1230_KK_34E6 obr. ew. Jastrzębia Góra (5.0003.AR_8.), dz. nr: 1/1, 1/2, 66, 67/2, k) płat siedliska 1230_KK_CB5D obr. ew. Jastrzębia Góra (5.0003.AR_6.), dz. nr: 1, obr. ew. Jastrzębia Góra (5.0003.AR_8.), dz. nr: 1/1, 2/4, Gmina Władysławowo	
		Bieżące remonty lub modernizacja istniejącej infrastruktury turystycznej i technicznej zejść, celem skanalizowania ruchu turystycznego – od drugiego roku obowiązywania planu (po weryfikacji podstaw prawnych ich utworzenia i funkcjonowania).	obszar zejścia w granicach działek ewidencyjnych: a) płat siedliska 1230_KK_24F9 obr. ew. Władysławowo 02 (4.0002), dz. nr: 174/1, 174/2, obr. ew. Chłapowo (5.0002), dz. nr: 131, 177/1, 178/2, 187, 187, b) płat siedliska 1230_KK_E261 obr. ew. Chłapowo (5.0002), dz. nr: 131, 155/3, 155/4, 156/5, 156/6, 177/1, 178/2, 187, c) płat siedliska 1230_KK_7062 obr. ew. Chłapowo (5.0002), dz. nr: 131, 155/3, 155/4, 156/5, 156/6, d) płat siedliska 1230_KK_6991 obr. ew. Chłapowo (5.0002), dz. nr: 131, 132, 139, e) płat siedliska 1230_KK_4639; obr. ew. Chłapowo (5.0002), dz. nr: 131, 132, 133/2, 139, 21/4, 22, 23, 24, f) płat siedliska 1230_KK_B993 obr. ew. Chłapowo (5.0002), dz. nr: 132, 133/2, 21/4, 22, 23, 24, g) płat siedliska 1230_KK_C3FC obr. ew. Chłapowo (5.0002), dz. nr: 420/2, 426/2, 393, 394, 397, 412, h) płat siedliska 1230_KK_FD76	Właściciel infrastruktury, w porozumieniu z RDOŚ w Gdańsku

Lp.	Przedmiot ochrony	Działania ochronne	Obszar wdrażania ⁸ (identyfikator stanowiska /płatu)	Podmiot odpowiedzialny za wykonanie ⁹⁾
			obr. ew. Jastrzębia Góra (5.0003.AR_22), dz. nr: 1/5, 24, 25, 26/9, 42, obr. ew. Rozewie (5.0006), dz. nr: 369/10, 369/4, 369/9, i) płat siedliska 1230_KK_762E obr. ew. Jastrzębia Góra (5.0003.AR_16), dz. nr: 1, 2, 4, 44, 5/2, 6, 7, obr. ew. Jastrzębia Góra (5.0003.AR_8.), dz. nr: 1/1, 70, 71, 72, 76, 77, 81, j) płat siedliska 1230_KK_34E6 obr. ew. Jastrzębia Góra (5.0003.AR_8.), dz. nr: 1/1, 1/2, 66, 67/2, k) płat siedliska 1230_KK_CB5D obr. ew. Jastrzębia Góra (5.0003.AR_6.), dz. nr: 1, obr. ew. Jastrzębia Góra (5.0003.AR_8.), dz. nr: 1/1, 2/4, Gmina Władysławowo	
		Kontrola i likwidacja miejsc występowania rdestowców <i>Reynoutria sp.</i> – od drugiego roku obowiązywania planu, przez cały okres obowiązywania PZO	Obszar płatów siedliska: 1230_KK_24F9, 1230_KK_34E6, 1230_KK_4639, 1230_KK_6991, 1230_KK_7062, 1230_KK_762E, 1230_KK_B993, 1230_KK_C3FC, 1230_KK_CB5D, 1230_KK_E261, 1230_KK_FD76, w granicach działek ewidencyjnych: obrębu Chłapowo 5.0002: 11, 12, 131, 132, 14/1, 14/2, 145, 149, 154, 155/1, 155/4, 157/1, 162/1, 163/1, 164/1, 167/2, 168, 172, 173, 176, 177/3, 184, 22, 420/2, 426/2, 488, 6/1, 6/2, 6/3, 7/1, 7/2, 8; obrębu Jastrzębia Góra 5.0003.AR_16: 1, 11, 12, 14, 19, 2, 20, 25, 3, 39, 44, 45, 5/1; obrębu Jastrzębia Góra 5.0003.AR_22: 1/5, 19, 20/2, 25, 26/1, 26/11, 26/12, 26/4, 26/5, 26/6, 26/7, 26/8, 26/9, 42, 43/3, 8, 9; obrębu Jastrzębia Góra 5.0003.AR_6.: 1, 49/28, 49/33; obrębu Jastrzębia Góra 5.0003.AR_8.: 1/1, 1/2, 2/4, 2/5, 25/3, 37/1, 60, 73, 74, 75, 77, 78, 79, 81; obrębu Rozewie 5.0006: 369/10, 369/4, 380/1, 381, 412; obrębu Władysławowo 02 4.0002: 174/1, 174/2; obrębu Władysławowo 03 4.0003: 2/2,	Urząd Morski w Gdyni, RDOŚ w Gdańsku w porozumieniu z Właścicielem lub Zarządcą gruntu.

Lp.	Przedmiot ochrony	Działania ochronne	Obszar wdrażania ⁸ (identyfikator stanowiska /płatu)	Podmiot odpowiedzialny za wykonanie ⁹⁾
			Gmina Władysławowo cały obszar Natura 2000	RDOŚ w Gdańsku we współpracy z Urzędem Morskim w Gdyni
		Likwidacja nielegalnych zejść na plażę, przebiegających przez płaty siedliska oraz w ich bezpośrednim sąsiedztwie, po weryfikacji podstaw prawnych ich utworzenia i funkcjonowania – cały okres obowiązywania planu	<u>obszar zejścia w granicach działek ewidencyjnych:</u> obręb Chłapowo 5.0002: 11, 12, 131, 132, 14/1, 14/2, 145, 149, 154, 155/1, 155/4, 157/1, 162/1, 163/1, 164/1, 167/2, 168, 172, 173, 176, 177/3, 184, 22, 420/2, 426/2, 488, 6/1, 6/2, 6/3, 7/1, 7/2, 8; obręb Jastrzębia Góra 5.0003.AR_16: 1, 11, 12, 14, 19, 2, 20, 25, 3, 39, 44, 45, 5/1; obręb Jastrzębia Góra 5.0003.AR_22: 1/5, 19, 20/2, 25, 26/1, 26/11, 26/12, 26/4, 26/5, 26/6, 26/7, 26/8, 26/9, 42, 43/3, 8, 9; obręb Jastrzębia Góra 5.0003.AR_6.: 1, 49/28, 49/33, ; obręb Jastrzębia Góra 5.0003.AR_8.: 1/1, 1/2, 2/4, 2/5, 25/3, 37/1, 60, 73, 74, 75, 77, 78, 79, 81; obręb Rozewie 5.0006 369/10, 369/4, 380/1, 381, 412; obręb Władysławowo 02 4.0002: 174/1, 174/2; obręb Władysławowo 03 4.0003: 2/2, Gmina Władysławowo, w odniesieniu do płątów siedlisk: 1230_KK_24F9, 1230_KK_34E6, 1230_KK_4639, 1230_KK_6991, 1230_KK_7062, 1230_KK_762E, 1230_KK_B993, 1230_KK_C3FC, 1230_KK_CB5D, 1230_KK_E261; 1230_KK_FD76	RDOŚ w Gdańsku w porozumieniu z Właścicielem lub Zarządcą gruntu
		Dostosowanie gospodarki leśnej do wymogów ochrony siedliska poprzez: nie użytkowanie rębne w obrębie klifu (poza drzewami zagrażającymi bezpieczeństwu) tj. „brak wskazań” gospodarczych lub objęcie ochroną w formie rezerwatu przyrody	Obszar płatu siedliska 1230_KK_FD76 w granicach działek ewidencyjnych obrębu Rozewie 5.0006: 381	RDOŚ w Gdańsku we współpracy z Urzędem Morskim w Gdyni, Właścicielem lub Zarządcą gruntu oraz Urzędem Miasta we Władysławowie

Lp.	Przedmiot ochrony	Działania ochronne	Obszar wdrażania ⁸ (identyfikator stanowiska /płatu)	Podmiot odpowiedzialny za wykonanie ⁹⁾
		<i>Działania dotyczące monitoringu stanu przedmiotów ochrony oraz realizacji celów działań ochronnych</i>		
		Monitoring stanu ochrony siedliska co trzy lata zgodnie z metodyką PMS GIOŚ;	a) płat siedliska 1230_KK_CB5D tj. Jastrzębia Góra 1-1230, obr. ew. Jastrzębia Góra (5.0003.AR_6.), dz. nr: 1, b) płat siedliska 1230_KK_C3FC tj. Chłapowo 4-1230, obr. ew. Chłapowo (5.0002), dz. nr: 420/2, 488 Gmina Władysławowo	RDOŚ w Gdańsku
		<i>Działania dotyczące uzupełnienia stanu wiedzy o przedmiotach ochrony i uwarunkowaniach ich ochrony</i>		
		<i>Nie planuje się.</i>		
3.	2120 Nadmorskie wydmy białe (<i>Elymo-Ammophiletum</i>)	<i>Działania dotyczące ochrony czynnej siedlisk przyrodniczych, gatunków roślin i zwierząt oraz ich siedlisk oraz związane z utrzymaniem lub modyfikacją metod gospodarowania</i>		
		Eliminacja wierzby kaspijskiej – Działanie powinno być zrealizowane niezwłocznie i kontynuowane wg potrzeb w całym okresie obowiązywania PZO poprzez wycięcie lub innymi metodami zalecanymi dla eliminacji tego gatunku z wydm wypracowanymi metodycznie w ramach realizowanych już projektów lub działań ochrony czynnej np. projekt Generalnej Dyrekcji Ochrony Środowiska „Opracowanie zasad kontroli i zwalczania inwazyjnych gatunków obcych wraz z przeprowadzeniem pilotażowych działań i edukacją społeczną”.	Obszar płatów siedliska w granicach działek ewidencyjnych: 2120_KK_15C7; 2120_KK_D926; Obr. ew. Władysławowo 02 (4.0002), dz. nr: 174/2, obr. ew. Władysławowo 03 (4.0003), dz. nr: 1/8,	Urząd Morski w Gdyni
		Ogrodzenie płatu łącznie z sąsiednim płatem siedliska 2130 (również od strony lasu) - w drugim roku obowiązywania planu.	Obszar płatów siedliska w granicach działek ewidencyjnych: 2120_KK_15C7; 2120_KK_D926;	Urząd Morski w Gdyni

Lp.	Przedmiot ochrony	Działania ochronne	Obszar wdrażania ⁸ (identyfikator stanowiska /płatu)	Podmiot odpowiedzialny za wykonanie ⁹⁾
			Obr. ew. Władysławowo 02 (4.0002), dz. nr: 174/2, obr. ew. Władysławowo 03 (4.0003), dz. nr: 1/8, Gmina Władysławowo	
			<i>Działania dotyczące monitoringu stanu przedmiotów ochrony oraz realizacji celów działań ochronnych</i>	
		Monitoring stanu ochrony siedliska co trzy lata zgodnie z metodyką PMS GIOŚ, dodatkowo wskaźnik „obce gatunki inwazyjne”	płat siedliska 2120_KK_15C7 tj. Cetniewo 1-2120, obr. ew. Władysławowo 03 (4.0003), dz. nr: 1/8, Gmina Władysławowo	RDOŚ w Gdańsku
			<i>Działania dotyczące uzupełnienia stanu wiedzy o przedmiotach ochrony i uwarunkowaniach ich ochrony</i>	
			<i>Nie planuje się.</i>	
4.	2130 Nadmorskie wydmy szare	Eliminacja wierzby kaspijskiej i róży pomarszczonej – Działanie powinno być zrealizowane niezwłocznie i kontynuowane wg potrzeb w całym okresie obowiązywania PZO poprzez wycięcie lub innymi metodami zalecanymi dla eliminacji tego gatunku z wydm wypracowanymi metodycznie w ramach realizowanych już projektów lub działań ochrony czynnej np. projekt Generalnej Dyrekcji Ochrony Środowiska „Opracowanie zasad kontroli i zwalczania inwazyjnych gatunków obcych wraz z przeprowadzeniem pilotażowych działań i edukacją społeczną”.	obszar płatów siedliska: 2130_KK_2D45, 2130_KK_31E3, w granicach działek ewidencyjnych: obr. ew. Władysławowo 02 (4.0002), dz. nr: 174/2, obr. ew. Władysławowo 03 (4.0003), dz. nr: 1/8, Gmina Władysławowo	Urząd Morski w Gdyni

Lp.	Przedmiot ochrony	Działania ochronne	Obszar wdrażania ⁸ (identyfikator stanowiska /płatu)	Podmiot odpowiedzialny za wykonanie ⁹⁾
		Ogrodzenie płatu łącznie z sąsiednim płatem siedliska 2120 (również od strony lasu) – w drugim roku obowiązywania planu	obszar pól siedliska: 2130_KK_2D45, 2130_KK_31E3, w granicach działek ewidencyjnych: obr. ew. Władysławowo 02 (4.0002), dz. nr: 174/2, obr. ew. Władysławowo 03 (4.0003), dz. nr: 1/8, Gmina Władysławowo	Urząd Morski w Gdyni
		<i>Działania dotyczące monitoringu stanu przedmiotów ochrony oraz realizacji celów działań ochronnych</i>		
		Monitoring stanu ochrony siedliska co trzy lata zgodnie z metodyką PMS GIOŚ, dodatkowo wskaźnik „obce gatunki inwazyjne”	płat siedliska 2130_KK_2D45 tj. Cetniewo 1-2130, obr. ew. Władysławowo 03 (4.0003), dz. nr: 1/8 Gmina Władysławowo	RDOŚ w Gdańsku
		<i>Działania dotyczące uzupełnienia stanu wiedzy o przedmiotach ochrony i uwarunkowaniach ich ochrony</i>		
		<i>Nie planuje się.</i>		
5.	6120 Ciepłolubne śródładowe murawy napiaskowe (<i>Koelerion glaucae</i>)	<i>Działania dotyczące ochrony czynnej siedlisk przyrodniczych, gatunków roślin i zwierząt oraz ich siedlisk oraz związane z utrzymaniem lub modyfikacją metod gospodarowania</i>		
		Wygrodenie płatu siedliska łącznie z sąsiednimi płatami siedliska 4030 suche wrzosowiska, dopuszcza się możliwość wygrodenia ciągów pieszych o szerokości do 2 m, w obrębie pól siedliska przyrodniczego, z wykorzystaniem osi przebiegu istniejących wydepczysk – w drugim roku obowiązywania planu	obszar płatu siedliska 6120_KK_FC54 w granicach działek ewidencyjnych: obr. ew. Jastrzębia Góra (5.0003.AR_9.), dz. nr: 19, 28/71, Gmina Władysławowo	Właściciel lub zarządca gruntu w porozumieniu z RDOŚ w Gdańsku
		Ręczne koszenie powierzchni całego płatu do wysokości 10 cm z usunięciem biomasy – co dwa lata w trakcie obowiązywania planu w miesiącach sierpień - wrzesień	obszar płatu siedliska 6120_KK_FC54 w granicach działek ewidencyjnych: obr. ew. Jastrzębia Góra (5.0003.AR_9.), dz. nr: 19, 28/71, Gmina Władysławowo	Właściciel lub zarządca gruntu w porozumieniu z RDOŚ w Gdańsku
		Usuwanie drzew i krzewów z powierzchni całego płatu – co dwa lata od drugiego roku obowiązywania planu, w miesiącach listopad – marzec.	obszar pól siedliska w gminie Władysławowo w granicach działek ewidencyjnych: 6120_KK_099A: obr. ew. Chłapowo (5.0002), dz. nr: 133/2, 21/4, 23,	Właściciel w porozumieniu z RDOŚ w Gdańsku

Lp.	Przedmiot ochrony	Działania ochronne	Obszar wdrażania ⁸ (identyfikator stanowiska /płatu)	Podmiot odpowiedzialny za wykonanie ⁹⁾
		Można zmniejszyć częstotliwość zabiegu w zależności od stopnia zarastania płątów.	6120_KK_3763: obr. ew. Chłapowo (5.0002), dz. nr: 553/4, 6120_KK_533B: obr. ew. Chłapowo (5.0002), dz. nr: 21/4, 6120_KK_A6A7: obr. ew. Chłapowo (5.0002), dz. nr: 40, 553/4,	
		Ręczne koszenie powierzchni całego płątu do wysokości 10 cm z usunięciem biomasy – co dwa lata od trzeciego roku obowiązywania PZO w miesiącach sierpień - wrzesień	obszar płątów siedliska w gminie Władysławowo, w granicach działek ewidencyjnych: 6120_KK_099A: obr. ew. Chłapowo (5.0002), dz. nr: 133/2, 21/4, 23, 6120_KK_3763: obr. ew. Chłapowo (5.0002), dz. nr: 553/4, 6120_KK_533B: obr. ew. Chłapowo (5.0002), dz. nr: 21/4, 6120_KK_A6A7: obr. ew. Chłapowo (5.0002), dz. nr: 40, 553/4,	Właściciel w porozumieniu z RDOŚ w Gdańsku
	<i>Działania dotyczące monitoringu stanu przedmiotów ochrony oraz realizacji działań ochronnych</i>			
	Monitoring stanu ochrony siedliska co 5 lat zgodnie z metodyką PMS GIOŚ		płaty siedlisk w gminie Władysławowo: a) 6120_KK_A6A7 tj. Dolina Chłapowska 1-6120, obr. ew. Chłapowo (5.0002), dz. nr: 553/4,40, b) 6120_KK_3763 tj. Dolina Chłapowska 2-6120, obr. ew. Chłapowo (5.0002), dz. nr: 553/4, c) 6120_KK_533B tj. Dolina Chłapowska 3-6120; obr. ew. Chłapowo (5.0002), dz. nr: 21/4, d) 6120_KK_099A tj. Dolina Chłapowska 4-6120; obr. ew. Chłapowo (5.0002), dz. nr: 23, e) 6120_KK_FC54 tj. Strondowy Jar 5-6120, obr. ew. Jastrzębia Góra (5.0003.AR_9.), dz. nr: 28/71	RDOŚ w Gdańsku
	<i>Działania dotyczące uzupełnienia stanu wiedzy o przedmiotach ochrony i uwarunkowaniach ich ochrony</i>			
	Nie planuje się.			

Lp.	Przedmiot ochrony	Działania ochronne	Obszar wdrażania ⁸ (identyfikator stanowiska /płatu)	Podmiot odpowiedzialny za wykonanie ⁹⁾
6.	9110 Kwaśne buczyny (<i>Luzulo-Fagetum</i>)	<i>Działania dotyczące ochrony czynnej siedlisk przyrodniczych, gatunków roślin i zwierząt oraz ich siedlisk oraz związane z utrzymaniem lub modyfikacją metod gospodarowania</i>		
		Zamknięcie wyjścia 19X z prawej (wschodniej) odnogi Lisiego Jaru	obszar zejścia w granicach działek ewidencyjnych: obr. ew. Jastrzębia Góra (5.0003.AR_22), dz. nr: 24, 25 Gmina Władysławowo (płat 9110_KK_FCEA)	Właściciel lub Zarządca gruntu, w porozumieniu z RDOŚ w Gdańsku
		Oznakowanie wejść oraz przebiegu zejścia na plażę Rozewie 19 (Lisi Jar, zachodnia odnoga) celem kanalizacji ruchu turystycznego – drugi rok obowiązywania planu (po weryfikacji podstaw prawnych ich utworzenia i funkcjonowania)	obszar zejścia w granicach działek ewidencyjnych: obr. ew. Jastrzębia Góra (5.0003.AR_22), dz. nr: 1/5, 24, 25, Gmina Władysławowo (płat 9110_KK_FCEA)	Właściciel lub Zarządca gruntu, w porozumieniu z RDOŚ w Gdańsku
		Bieżące remonty lub modernizacja istniejącej infrastruktury turystycznej i technicznej (zejścia Rozewie 19), celem kanalizacji ruchu turystycznego – cały okres obowiązywania planu (po weryfikacji podstaw prawnych utworzenia i funkcjonowania wejść)	obszar zejścia w granicach działek ewidencyjnych: obr. ew. Jastrzębia Góra (5.0003.AR_22), dz. nr: 1/5, 24, 25, Gmina Władysławowo (płat 9110_KK_FCEA)	Właściciel infrastruktury, w porozumieniu z RDOŚ w Gdańsku
		Dostosowanie gospodarki leśnej do wymogów ochrony siedliska poprzez: 1) nie użytkowanie rębne w obrębie klifu (poza drzewami zagrażającymi bezpieczeństwu), 2) stosowanie wyłącznie rębni złożonych z długim okresem odnowienia, z zachowaniem przestojów do naturalnego rozpadu w ilości 10% masy całego drzewostanu w postaci biogrup usytuowanych w każdym wydzieleniu użytkowanym rębnie,	obszar płatu siedliska 9110_KK_FCEA w granicach działek ewidencyjnych: obr. ew. Jastrzębia Góra (5.0003.AR_22), dz. nr: 1/5, 24, 25, 29, Gmina Władysławowo	Właściciel lub Zarządca gruntu, Starosta Pucki w porozumieniu z RDOŚ w Gdańsku

Lp.	Przedmiot ochrony	Działania ochronne	Obszar wdrażania ⁸ (identyfikator stanowiska /płatu)	Podmiot odpowiedzialny za wykonanie ⁹⁾
		<p>3) zapobieganie pogorszeniu parametru specyficzna struktura i funkcje poprzez pozostawianie martwych i obumierających drzew, aby były obecne w płatach siedliska. Ich ilość docelowo powinna kształtować się na poziomie wartości 20 m³/ha oraz 5 szt./ha o wymiarach większych niż 3 m długości i większej grubości niż 50 cm,</p> <p>4) w obrębie siedlisk przyrodniczych w odnowieniach wprowadzać gatunki zgodne z siedliskiem</p>		
<i>Działania dotyczące monitoringu stanu przedmiotów ochrony oraz realizacji działań ochronnych</i>				
		Monitoring stanu ochrony siedliska co sześć lat zgodnie z metodyką PMŚ GIOŚ	płat siedliska 9110_KK_FCEA tj. Lisi Jar 1-9110, Obr. ew. Jastrzębia Góra (5.0003.AR_22), dz. nr: 24, 25 Gmina Władysławowo	RDOŚ w Gdańsku
<i>Działania dotyczące uzupełnienia stanu wiedzy o przedmiotach ochrony i uwarunkowaniach ich ochrony</i>				
		<i>Nie planuje się.</i>		
7.	9130 Żyzne buczyny (<i>Dentario glandulosae-Fagenion</i> , <i>Galio odorati-Fagenion</i>)	<p><i>Działania dotyczące ochrony czynnej siedlisk przyrodniczych, gatunków roślin i zwierząt oraz ich siedlisk oraz związane z utrzymaniem lub modyfikacją metod gospodarowania</i></p> <p>Dostosowanie gospodarki leśnej do wymogów ochrony siedliska poprzez:</p> <p>1) nie użytkowanie rębne w obrębie klifu (poza drzewami zagrażającymi bezpieczeństwu),</p> <p>2) stosowanie wyłącznie rębni złożonych z długim okresem odnowienia, z zachowaniem przestojów do naturalnego rozpadu w ilości 10% masy całego drzewostanu w postaci biogrup usytuowanych w każdym wydzieleniu użytkowanym rębnie,</p>	obszar płatów siedliska 9130_KK_07D0 i 9130_KK_E74B w granicach działek ewidencyjnych: obr. ew. Rozewie (5.0006), dz. nr: 380/1, 389, 390, 391, 392, 393, 394, 412, 420/2, Gmina Władysławowo oraz obr. ew. Rozewie (5.0006), dz. nr: 369/4, Gmina Władysławowo	Urząd Morski w Gdyni, Starosta Pucki w porozumieniu z RDOŚ w Gdańsku

Lp.	Przedmiot ochrony	Działania ochronne	Obszar wdrażania ⁸ (identyfikator stanowiska /płatu)	Podmiot odpowiedzialny za wykonanie ⁹⁾
		3) zapobieganie pogorszeniu parametru specyficzna struktura i funkcje poprzez pozostawianie martwych i obumierających drzew, aby były obecne w płatach siedliska. Ich ilość docelowo powinna kształtować się na poziomie wartości 20 m ³ /ha oraz 5 szt./ha o wymiarach większych niż 3 m długości i większej grubości niż 50 cm, 4) w obrębie siedlisk przyrodniczych w odnowieniach wprowadzać gatunki zgodne z siedliskiem		
		Oznakowanie przebiegu zejść na plażę w obrębie płatów siedliska oraz w ich bezpośrednim sąsiedztwie, celem skanalizowania ruchu turystycznego – od drugiego roku obowiązywania planu.	obszar zejścia w granicach działek ewidencyjnych: obr. ew. Rozewie (5.0006), dz. nr: 390, 391, 392, 393, 394, 412, 420/2, Gmina Władysławowo (dla płatu siedliska 9130_KK_07D0)	Właściciel lub Zarządca gruntu, w porozumieniu z RDOŚ w Gdańsku
		Bieżące remonty lub modernizacja istniejącej infrastruktury turystycznej i technicznej zejścia, celem kanalizacji ruchu turystycznego – cały okres obowiązywania planu (po weryfikacji podstaw prawnych ich utworzenia i funkcjonowania).	obszar zejścia w granicach działek ewidencyjnych: obr. ew. Rozewie (5.0006), dz. nr: 390, 391, 392, 393, 394, 412, 420/2, Gmina Władysławowo (dla płatu siedliska 9130_KK_07D0)	Właściciel infrastruktury, w porozumieniu z RDOŚ w Gdańsku
		Likwidacja nielegalnych zejść na plażę, przebiegających przez płat siedliska oraz w ich bezpośrednim sąsiedztwie, po weryfikacji podstaw prawnych ich utworzenia i funkcjonowania – cały okres obowiązywania planu	obszar zejścia w granicach działek ewidencyjnych: obr. ew. Rozewie (5.0006), dz. nr: 390, 391, 392, 393, 394, 412, 420/2, Gmina Władysławowo (dla płatu siedliska 9130_KK_07D0)	RDOŚ w Gdańsku w porozumieniu z Właścicielem lub Zarządcą gruntu

Lp.	Przedmiot ochrony	Działania ochronne	Obszar wdrażania ⁸ (identyfikator stanowiska /płatu)	Podmiot odpowiedzialny za wykonanie ⁹
		<i>Działania dotyczące monitoringu¹¹⁾ stanu przedmiotów ochrony oraz realizacji działań ochronnych</i>		
		Monitoring stanu ochrony siedliska co sześć lat zgodnie z metodyką PMŚ GIOŚ	płat siedliska 9130_KK_07D0 tj. Łebski Żleb 1-9130, obr. ew. Rozewie (5.0006), dz. nr: 393, Gmina Władysławowo	RDOŚ w Gdańsku
		<i>Działania dotyczące uzupełnienia stanu wiedzy o przedmiotach ochrony i uwarunkowaniach ich ochrony</i>		
		Nie planuje się.		
8.	1364 Foka szara <i>Halichoerus grypus</i>	<i>Działania dotyczące ochrony czynnej siedlisk przyrodniczych, gatunków roślin i zwierząt oraz ich siedlisk oraz związane z utrzymaniem lub modyfikacją metod gospodarowania</i>		
		Postawienie tablic informacyjnych przy zejściach na plażę (nr 17, nr 16 oraz 16a), w okresie luty – kwiecień ochrona obszarów występowania w przypadku obecności szczytowania, system informowania o obecności fok, monitoring społeczny	stanowisko 1364_KK_98FA tj. obr. ew. Chłapowo (5.0002), dz. nr: 420/2, 6/2, Gmina Władysławowo	RDOŚ w Gdańsku w porozumieniu z Urzędem Morskim w Gdyni
		<i>Działania dotyczące monitoringu⁷⁾ stanu przedmiotów ochrony oraz realizacji działań ochronnych</i>		
		Coroczny monitoring występowania zgodnie z metodyką PMŚ GIOŚ, przy czym 4 krotnie w okresie dwóch ostatnich tygodni lutego i dwóch pierwszych tygodni marca (dron), w przypadku stwierdzenia rozrodu – wdrożenie ochrony i monitoring codzienny z lądu aż do czasu zakończenia odchowu (3 tygodnie od narodzin).	Stanowisko 1364_KK_98FA tj. obr. ew. Chłapowo (5.0002), dz. nr: 420/2, 6/2, Gmina Władysławowo	RDOŚ w Gdańsku
		<i>Działania dotyczące uzupełnienia stanu wiedzy o przedmiotach ochrony i uwarunkowaniach ich ochrony</i>		
		Nie planuje się.		

Załącznik nr 6 do zarządzenia
Regionalnego Dyrektora Ochrony Środowiska w Gdańsku
z dnia 5 maja 2023 r.
w sprawie ustanowienia planu zadań ochronnych
dla obszaru Natura 2000 Kaszubskie Klify PLH220072

Wskazania do zmian w istniejącym studium uwarunkowań i kierunków zagospodarowania przestrzennego gminy Władysławowo, miejscowych planach zagospodarowania przestrzennego, dotyczące eliminacji lub ograniczenia zagrożeń wewnętrznych lub zewnętrznych, niezbędne dla utrzymania lub odtworzenia właściwego stanu ochrony siedlisk przyrodniczych oraz gatunków zwierząt, dla których ochrony wyznaczono obszar Natura 2000.

Lp.	Nazwa dokumentu	Wskazanie do zmiany
1.	Studium uwarunkowań i kierunków zagospodarowania przestrzennego Gminy Miasta Władysławowo zatwierdzone uchwałą nr XLII/302/02 Rady Miejskiej we Władysławowie z dnia 30.01.2002 r.	<ol style="list-style-type: none"> 1) wprowadzenie granic i informacji o obszarze Natura 2000 Kaszubskie Klify PLH220072, 2) wprowadzenie do studium w porozumieniu z Urzędem Morskim w Gdyni informacji o przebiegu zejść na plażę, oznaczonych na załączniku graficznym nr 7, 3) w bezpośrednim sąsiedztwie obszaru Natura 2000, pozostawienie terenu działek nr 1/6, 1/8 i 1/10 obręb Jastrzębia 5.0003.AR_2 (teren pomiędzy przejściem na plażę nr 26 a drogą (dz. nr 2/1 i 2/2)) w użytkowaniu leśnym lub jako terenu parku z możliwością zagospodarowania rekreacyjnego – w obowiązującym Studium teren przeznaczony jest jako obszar preferowany do zagospodarowania jako obszar specjalnej aktywności turystycznej, 4) wprowadzenie zapisu dotyczącego nie odprowadzania wód opadowych w kierunku klifu, wąwozów i jarów z terenów sąsiadujących z nimi, 5) w celu ochrony siedliska 1230 – Klify na wybrzeżu Bałtyku: <ol style="list-style-type: none"> a) w granicach płatu siedliska nie wprowadzanie zagospodarowania terenu i lokalizacji nowych obiektów budowlanych (w tym tymczasowych i sezonowych), na działkach obręb Chłapowo 5.0002: 11, 12, 131, 132, 14/1, 14/2, 145, 149, 154, 155/1, 155/4, 157/1, 162/1, 163/1, 164/1, 167/2, 168, 172, 173, 176, 177/3, 184, 22, 420/2, 426/2, 488, 6/1, 6/2, 6/3, 7/1, 7/2, 8; obręb Jastrzębia Góra 5.0003.AR_16: 1, 11, 12, 14, 19, 2, 20, 25, 3, 39, 44, 45, 5/1; obręb Jastrzębia Góra 5.0003.AR_22: 1/5, 19, 20/2, 25, 26/1, 26/11, 26/12, 26/4, 26/5, 26/6, 26/7, 26/8, 26/9, 42, 43/3, 8, 9; obręb Jastrzębia Góra 5.0003.AR_6.: 1, 49/28, 49/33; obręb Jastrzębia Góra 5.0003.AR_8.: 1/1, 1/2, 2/4, 2/5, 25/3, 37/1, 60, 73, 74, 75, 77, 78, 79, 81; obręb Rozewie 5.0006369/10, 369/4, 380/1, 381, 412; obręb Władysławowo 02 4.0002: 174/1, 174/2; obręb Władysławowo 03 4.0003: 2/2, (obrzeży Gminy Władysławowo), przy braku znaczącego oddziaływania na siedlisko 1230 nie dotyczy działań statutowych Urzędu Morskiego w Gdyni oraz działek nr 488, 6/1, 6/3, 7/2, 8, 11, 12, 14/1 obręb Chłapowo – wyłącznie w czasie

Lp.	Nazwa dokumentu	Wskazanie do zmiany
		<p>posiadania przez ten teren statusu zamkniętego przeznaczonego dla obronności i bezpieczeństwa Państwa,</p> <p>b) wprowadzenie zapisu: nie wyznaczanie nowych - dodatkowych przejść na plażę, powodujących fragmentację siedlisk przyrodniczych,</p> <p>c) wprowadzenie zapisów polegających na skanalizowaniu ruchu pieszego tylko po wyznaczonych ciągach, szczególnie w sąsiedztwie pól namiotowych i kampingów,</p> <p>6) w części obszaru Natura 2000, w południowej części Jastrzębiej Góry obejmującej m. in. „Strondowy Jar” (tereny po wschodniej i zachodniej stronie ul. Puckiej) - dopuszczenie zagospodarowania parkowo-rekreacyjnego z elementami zagospodarowania sportowo - rekreacyjnego, przy równoczesnym zachowaniu wyznaczonych w PZO siedlisk przyrodniczych w stanie naturalnym;</p>
2.	<p>Miejscowe plany zagospodarowania przestrzennego w granicach obszaru Natura 2000 Kaszubskie Klify PLH220072:</p> <p>Uchwała Nr LI/383/2002 z dnia 10 października 2002 r. Rady Miejskiej Władysławowa w sprawie uchwalenia miejscowego planu zagospodarowania przestrzennego obszaru działek nr 425/2 i 426/2 karta mapy 6 obręb Chłapowo w mieście Władysławowie (Dz. Urz. Woj. Pom. z 2003 r. Nr 6, poz. 62)</p> <p>Uchwała Nr IX/98/2007 Rady Miejskiej Władysławowa z dnia 27 czerwca 2007r. w sprawie uchwalenia miejscowego planu zagospodarowania przestrzennego gminy miasta Władysławowo, oznaczonego symbolem R-1 (Dz. Urz. Woj. Pom. z 2008 r. Nr 22 poz. 597), zmieniona Uchwałą nr VI/50/2015 Rady Miejskiej Władysławowa z dnia 25 marca 2015 r. w sprawie uchwalenia zmiany Nr 1 miejscowego planu zagospodarowania przestrzennego Gminy</p>	<p>1) wprowadzenie granic i informacji o obszarze Natura 2000 Kaszubskie Klify PLH220072,</p> <p>2) wprowadzenie zapisu dotyczącego nie odprowadzania wód opadowych w kierunku klifu, wąwozów i jarów z terenów sąsiadujących z nimi,</p> <p>3) wprowadzenie zapisu dotyczącego nie zagospodarowywania terenów i lokalizacji nowych obiektów budowlanych (w tym tymczasowych i sezonowych) w obrębie płątów siedliska 1230 z wyłączeniem wprowadzenia zapisów o obiektach i urządzeniach związanych z działalnością informacyjną i edukacyjną oraz monitoringiem - prowadzonych przez służby ochrony przyrody i urząd morski oraz, w przypadku braku znaczącego oddziaływania na siedlisko 1230, związaną z działalnością statutową urzędu morskigo,</p> <p>4) wprowadzenie zapisu: nie wyznaczanie nowych - dodatkowych przejść na plażę, powodujących fragmentację siedlisk przyrodniczych, a przy zagospodarowaniu istniejących przejść zabezpieczenie przed poruszaniem się pieszych poza wyznaczonymi ciągami, powstawaniem samowolnych „wydepczyk”, szczególnie w sąsiedztwie pól namiotowych i kampingów (monitoring, nadzór oraz konserwacja istniejących ciągów komunikacyjnych i przejść),</p> <p>5) w miejscowym planie zagospodarowania przestrzennego gminy miasta Władysławowa, oznaczonego symbolem R-1 – należy skorygować na rysunku planu przebieg istniejących ciągów pieszych przechodzących przez obszar Natura 2000 Kaszubskie Klify PLH220072.</p>

Lp.	Nazwa dokumentu	Wskazanie do zmiany
	<p>Władysławowa, oznaczonego symbolem R-1 (Dz. Urz. Woj. Pom. z 2015 r. poz. 1589)</p> <p>Uchwała Nr XLIV/420/2010 Rady Miejskiej Władysławowa z dnia 24 lutego 2010r. w sprawie uchwalenia miejscowego planu zagospodarowania przestrzennego CHP7 obszaru pomiędzy: granicą obrębu Rozewie – od strony zachodniej, przedłużeniem ul. Władysławowskiej w kierunku zachodnim, oraz granicą rezerwatu „Dolina Chłapowska” od strony wschodniej, położonego w miejscowości Chłapowo (Dz. Urz. Woj. Pom. z 2010 r. Nr, poz. 1387)</p> <p>Uchwała Nr V/49/2007 Rady Miejskiej Władysławowa z dnia 28 lutego 2007r. w sprawie uchwalenia miejscowego planu zagospodarowania przestrzennego gminy miasta Władysławowa, oznaczonego symbolem CHP-6 (Dz. Urz. Woj. Pom. z 2008 r. Nr 16, poz. 399)</p>	

Załącznik nr 7 do zarządzenia
Regionalnego Dyrektora Ochrony Środowiska w Gdańsku
z dnia 5 maja 2023 r.
w sprawie ustanowienia planu zadań ochronnych
dla obszaru Natura 2000 Kaszubskie Klify PLH220072

Lokalizacja płatów siedlisk przyrodniczych w obszarze Natura 2000 Kaszubskie Klify PLH220072 oraz zejść na plażę z oznaczeniem według „Dokumentacji Planu Zadań Ochronnych obszaru Natura 2000 Kaszubskie Klify PLH220072 których dotyczą ustalenia załączników nr 5 i 6”

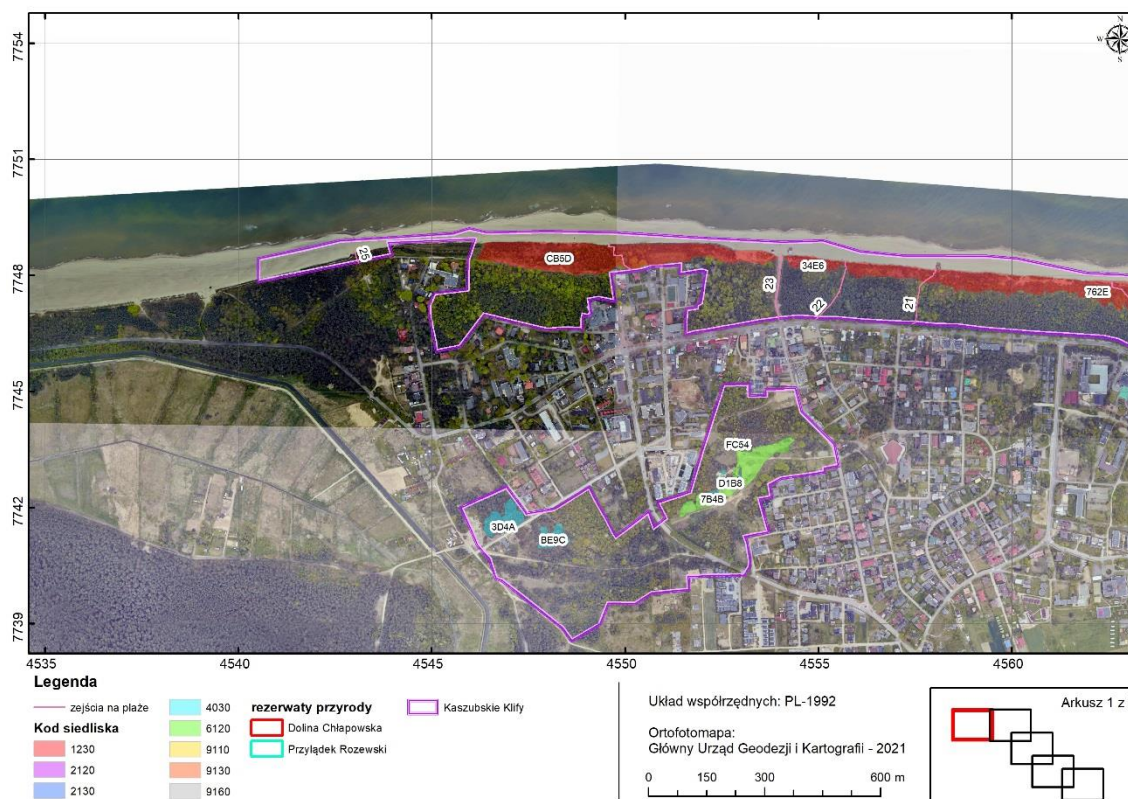

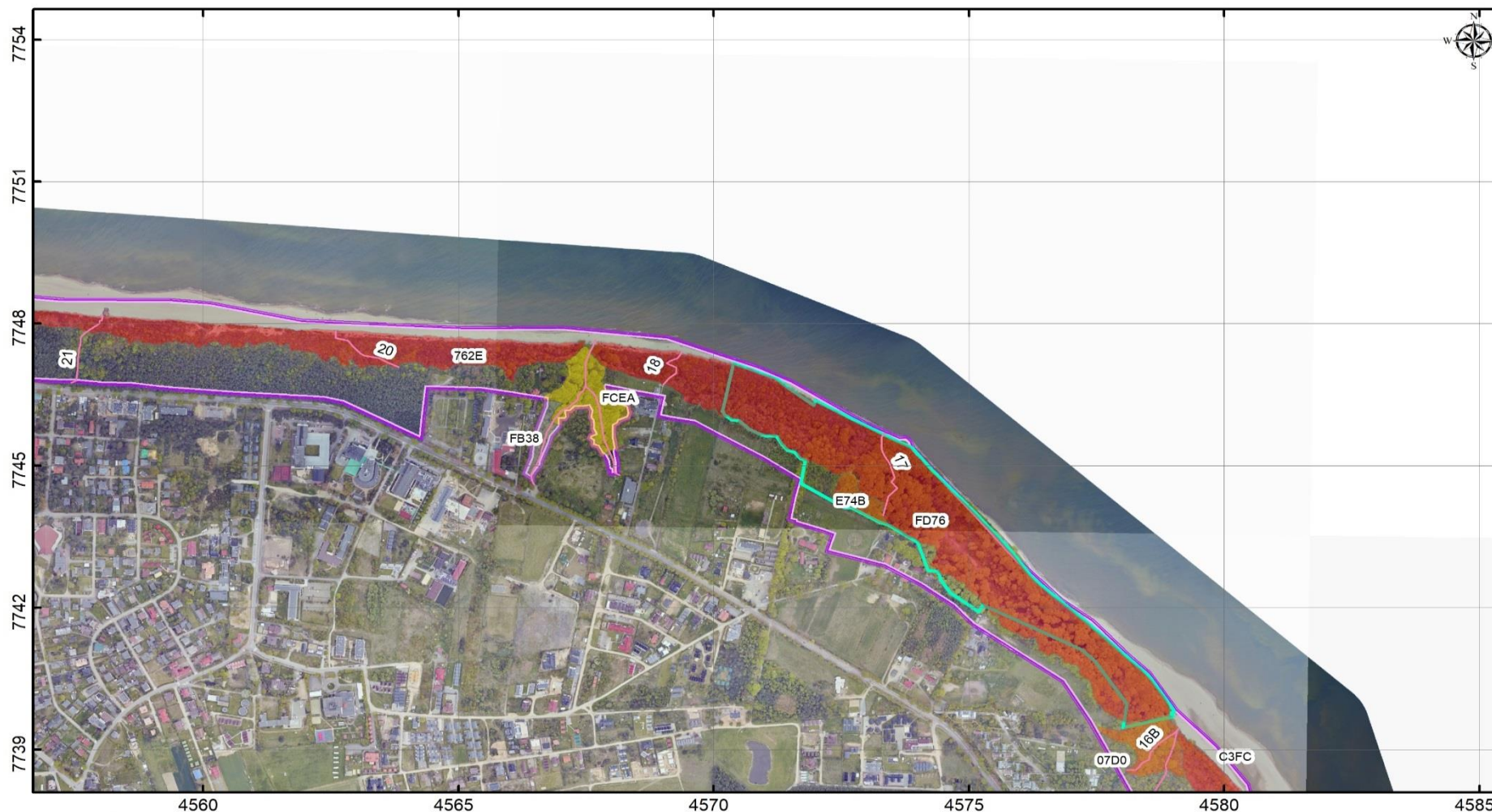

Legenda

— zejścia na plaże	4030	rezerwy przyrody	— Kaszubskie Klify
Kod siedliska	6120	— Dolina Chłapowska	
1230	9110	— Przylądek Rozewski	
2120	9130		
2130	9160		

Układ współrzędnych: PL-1992

Ortofotomapa:
Główny Urząd Geodezji i Kartografii - 2021

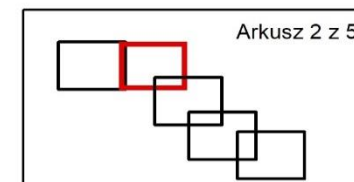

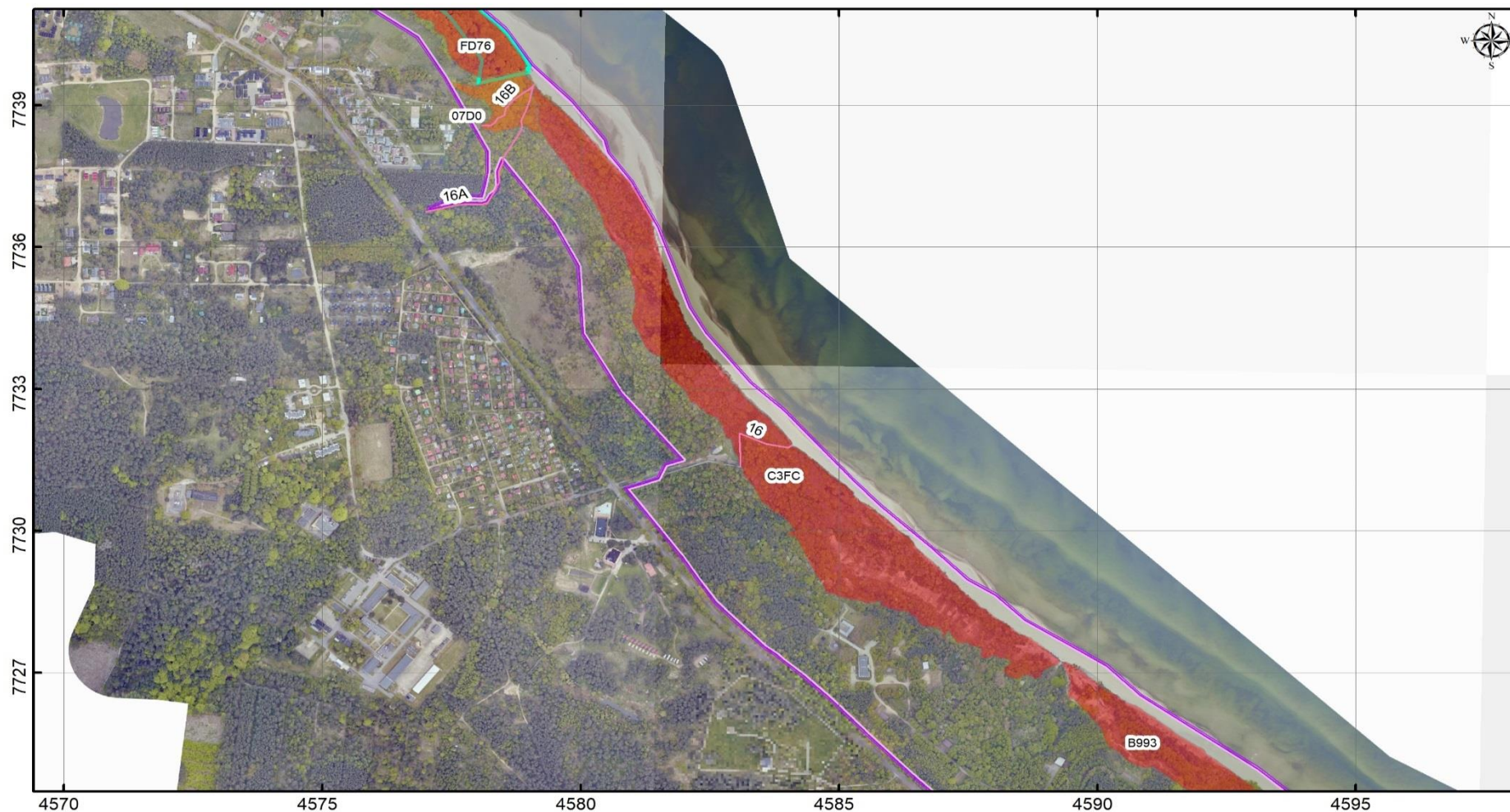

Legenda

— zejścia na plaże	4030	rezerwy przyrody	— Kaszubskie Klify
Kod siedliska	6120	— Dolina Chłapowska	
1230	9110	— Przylądek Rozewski	
2120	9130		
2130	9160		

Układ współrzędnych: PL-1992
 Ortofotomapa:
 Główny Urząd Geodezji i Kartografii - 2021

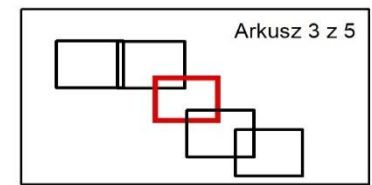

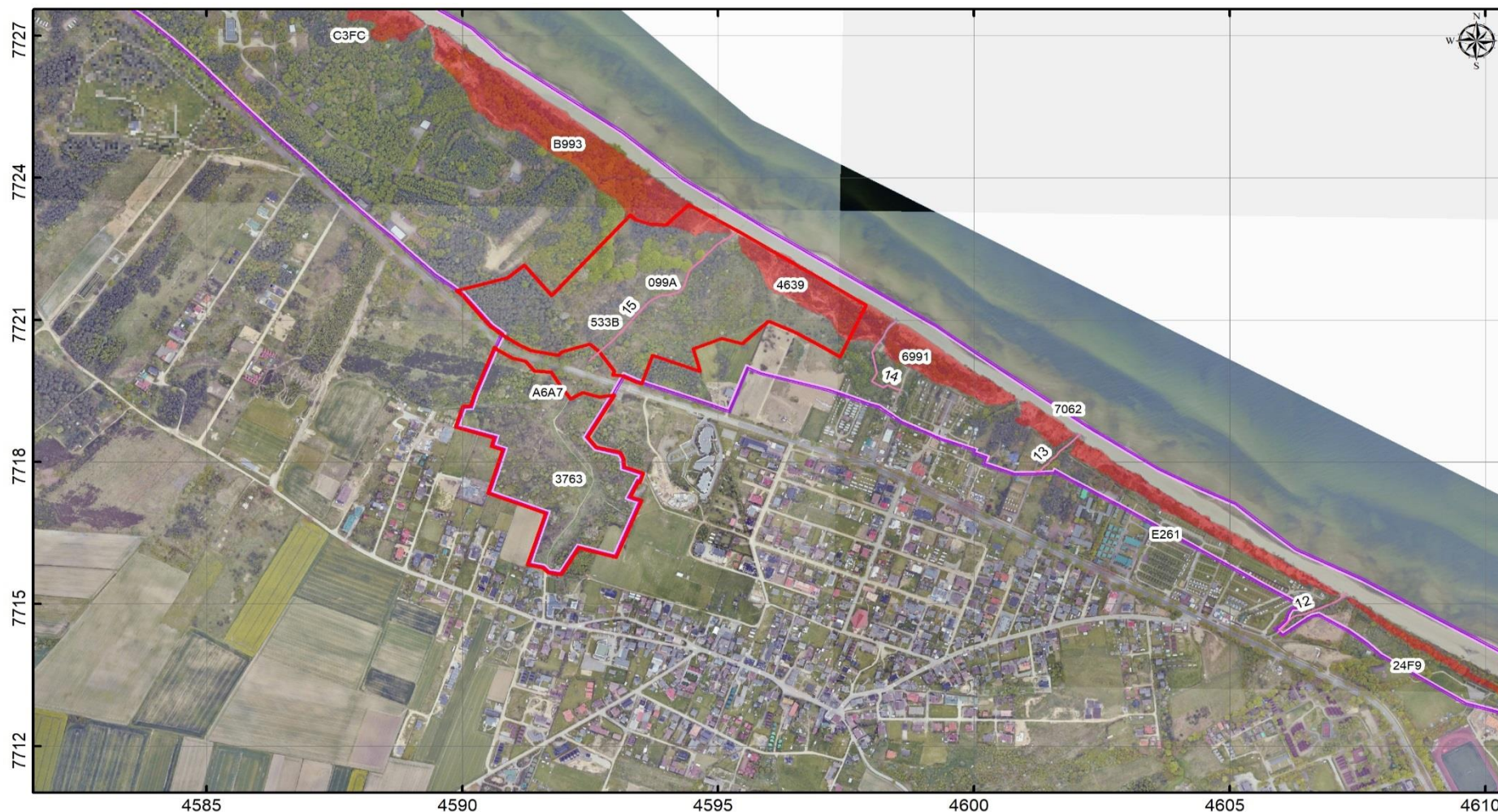

Legenda

- | | | | |
|----------------------|------|-------------------------|------------------|
| zejścia na plaże | 4030 | rezerwy przyrody | Kaszubskie Klify |
| Kod siedliska | 6120 | Dolina Chłapowska | |
| 1230 | 9110 | Przylądek Rozewski | |
| 2120 | 9130 | | |
| 2130 | 9160 | | |

Układ współrzędnych: PL-1992

Ortofotomapa:
Główny Urząd Geodezji i Kartografii - 2021

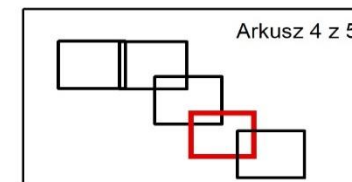
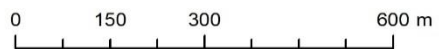

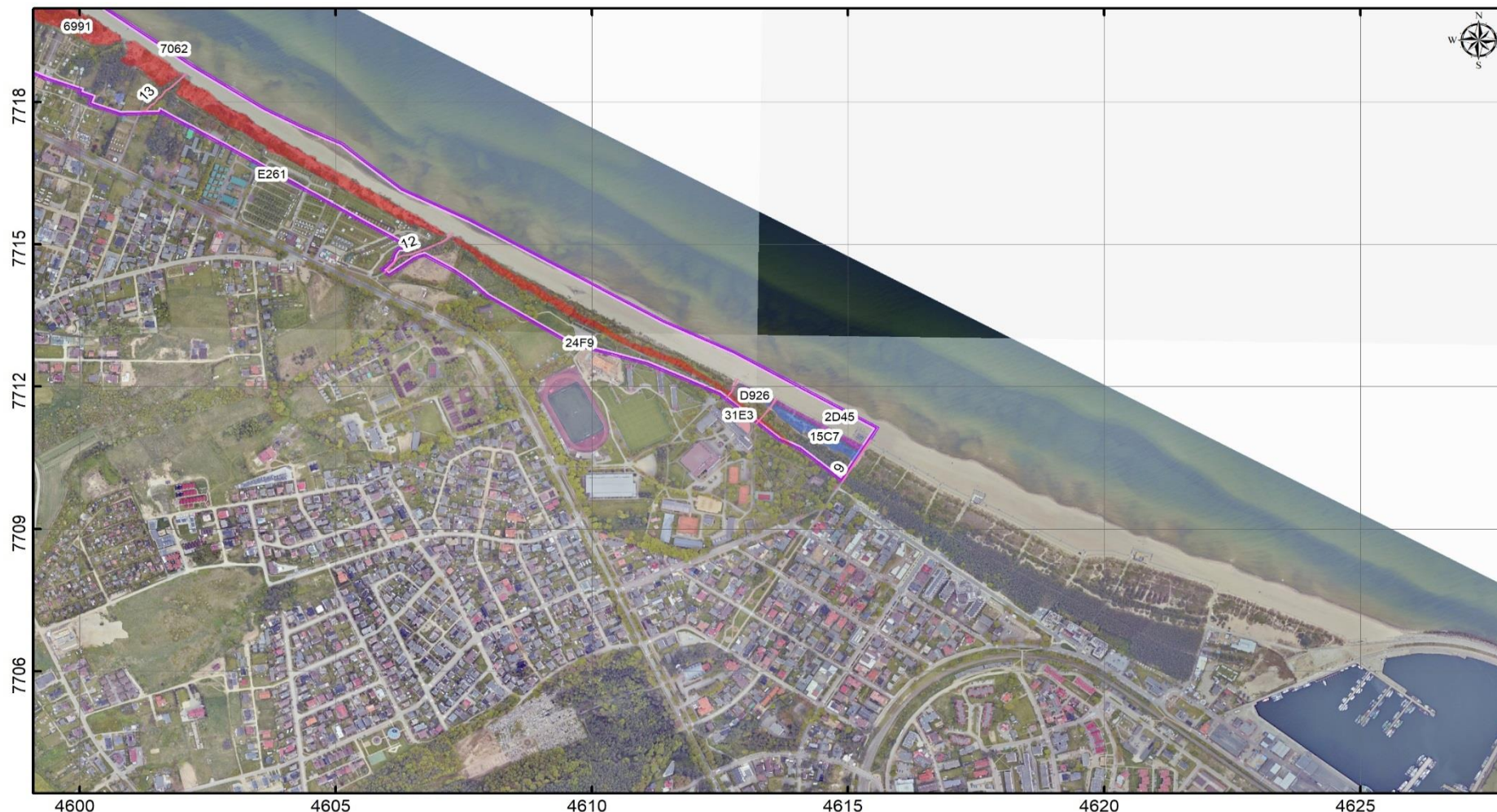

Legenda

zejścia na plaże	4030	rezerwy przyrody	Kaszubskie Klify
Kod siedliska	6120	Dolina Chłapowska	
1230	9110	Przylądek Rozewski	
2120	9130		
2130	9160		

Układ współrzędnych: PL-1992

Ortofotomapa:
Główny Urząd Geodezji i Kartografii - 2021

