

MINISTERSTWO ROLNICTWA I ROZWOJU WSI

ZINTEGROWANY SYSTEM ROLNICZEJ INFORMACJI RYNKOWEJ - (ZSRIR)

(podstawa prawna: ustawa o rolniczych badaniach rynkowych z dnia 30 marca 2001 r.)

WYDZIAŁ INFORMACJI RYNKOWEJ

Rynek wołowiny i cielęciny

(informacja tygodniowa¹)

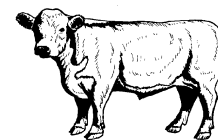

NR 13/2022

Czwartek, 07 kwietnia 2022 r.

Notowania² w okresie: 28.03.2022 – 03.04.2022r.

1. Ceny zakupu bydła rzeźnego w Polsce

Tablica 1. Zbiorcze zestawienie danych dotyczących zakupionego bydła rzeźnego w ubojniach w kraju

POLSKA											
Kategoria bydła	CENA ZAKUPU*						Średnia masa tuszy cieplej		Liczba sztuk Zmiana tyg. [%]	Struktura skupu	
	wg w.ż.* [zł/kg]	dla mpc** [zł/tonę]	dla mps** [zł/tonę]	Zmiana ceny [%]			[kg]	Zmiana tyg. [%]		[%]	Zmiana tyg. [w pkt. %]
	03.04.2022	03.04.2022	03.04.2022	tyg.	miesięczna	roczna	03.04.2022	[%]		03.04.2022	[w pkt. %]
Bydło ogółem	11,17	21 556	21 987	3,3	11,7	64,7	319,6	0,2	3,3	100,0	-
bydło 8-12 m-cy (Z)	11,32	21 000	21 420	-4,5	14,7	61,0	245,5	-12,8	-43,2	0,2	-0,2
byki 12-24 m-ce (A)	12,11	22 711	23 166	3,7	12,3	61,4	353,6	1,0	3,7	38,2	0,2
byki > 24 m-cy (B)	12,02	22 545	22 995	3,5	12,0	61,2	394,5	1,2	1,0	6,3	-0,1
wolce > 12 m-cy (C)	--	*	*	--	--	--	*	--	--	0,0	--
krowy (D)	9,56	19 634	20 027	3,3	12,7	75,1	285,7	-0,6	6,4	34,2	1,0
jałówki > 12 m-cy (E)	11,23	21 677	22 111	2,8	10,5	61,1	291,7	-0,2	-0,9	21,1	-0,9

* - jest to cena netto (bez VAT) zapłacona dostawcom bydła za dostarczony do rzeźni pełnowartościowy żywiec wołowy na bazie franco zakład. Cena ta zawiera również wszelkie dodatkowe płatności (premie, nagrody itp.) niezależnie od okresu w jakim zostały wypłacone.

** - w.ż. - waga żywa (cenę za wagę żywą wyliczono stosując średnie wskaźniki wydajności rzeźnej uzyskane w Polsce (średnia ważona) w latach 2011-2015: bydło ogółem - 0,518 (było 0,507); byki do 2 lat - 0,533 (było 0,539); byki > 2 lat - 0,533 (było 0,535); wolce - 0,521 (było 0,540); krowy - 0,487 (było 0,465) i jałówki - 0,518 (było 0,516),

mpc - masa poubojowa ciepła, mps - masa poubojowa schłodzona,

*** z uwagi na ustawy o obowiązkach nieidentyfikowalności danych, ceny nie podano

Źródło: Zintegrowany System Rolniczej Informacji Rolniczej (ZSRIR – MRiRW)

¹ Wersja biuletynu z prezentacją graficzną danych publikowana jest w ostatnim tygodniu każdego miesiąca.

² Badanie cen zakupu i cen sprzedaży w zakładach mięsnych prowadzone jest na reprezentatywnej próbie. Ceny zakupu rejestrowane są dla klas SEUROP wg Rozporządzenia Parlamentu Europejskiego i Rady (UE) nr 1308/2013 z dnia 17 grudnia 2013 r. ustanawiającego wspólną organizację rynków produktów rolnych oraz uchylającego rozporządzenia Rady (EWG) nr 922/72, (EWG) nr 234/79, (WE) nr 1037/2001 i (WE) nr 1234/2007 (Dz. Urz. UE L 347 z 20.12.2013, z późn. zm.) i wg Rozporządzenia wykonawczego Komisji (UE) 2017/1184 z dnia 20 kwietnia 2017 r. ustanawiającego zasady stosowania rozporządzenia Parlamentu Europejskiego i Rady (UE) nr 1308/2013 w odniesieniu do unijnych skal klasyfikacji tusz wołowych, wieprzowych i baranich oraz raportowania cen rynkowych niektórych kategorii tusz i żywych zwierząt (Dz. Urz. UE L 171 z 04.07.2017) oraz rozporządzenia Ministra Rolnictwa i Rozwoju Wsi z dnia 4 lutego 2009 r. w sprawie szczegółowego sposobu oznaczania klasy jakości handlowej tusz wołowych (Dz. U. Nr 28, poz. 180 z późn. zm.). Ceny zakupu rejestrowane są dla masy poubojowej schłodzonej.

Badanie cen targowiskowych prowadzone jest na targowiskach na których dokonywany jest obrót bydłem a ceny rejestrowane są jako średnie arytmetyczne zrealizowanych transakcji

Wykorzystanie możliwe z dokładnym podaniem źródła

Z i n t e g r o w a n y S y s t e m
R o l n i c z e j I n f o r m a c j i R y n k o w e j

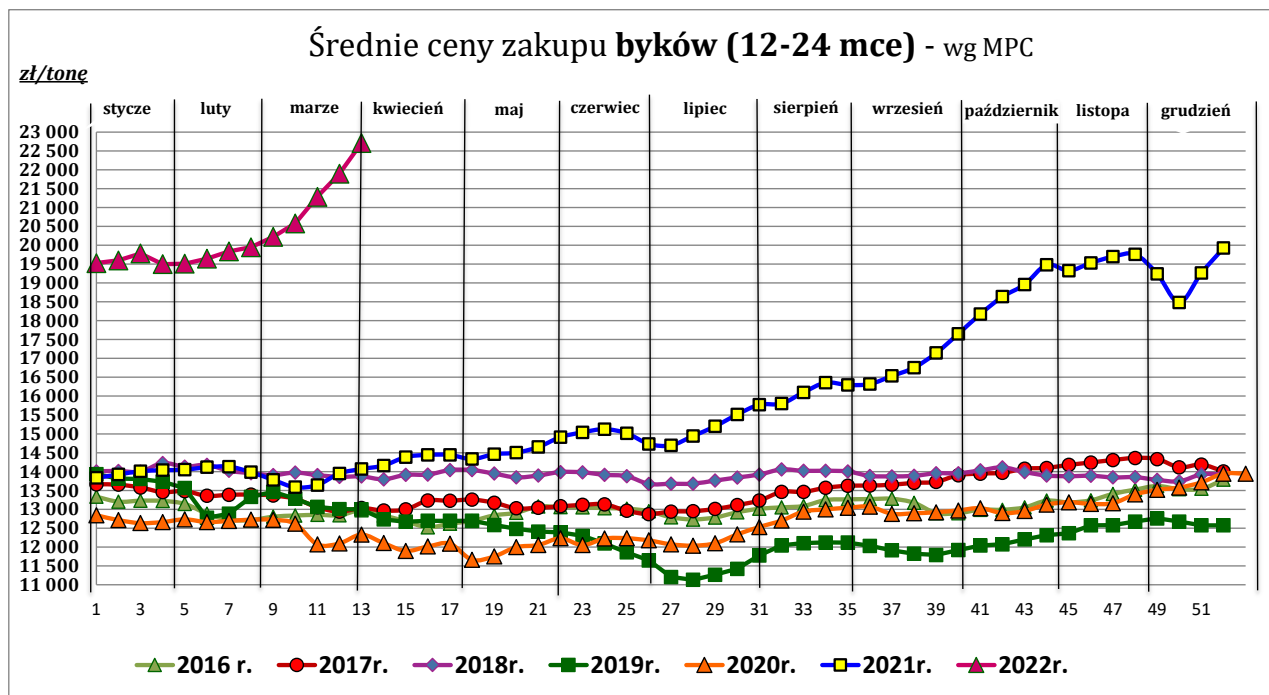
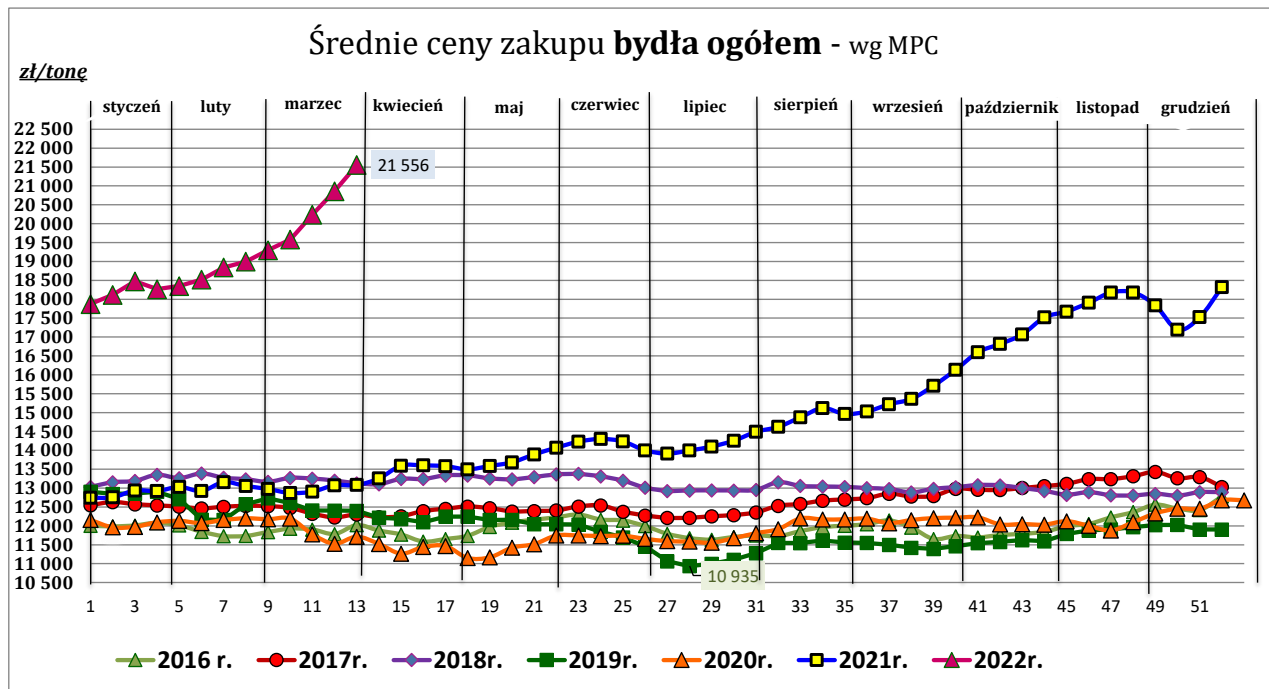

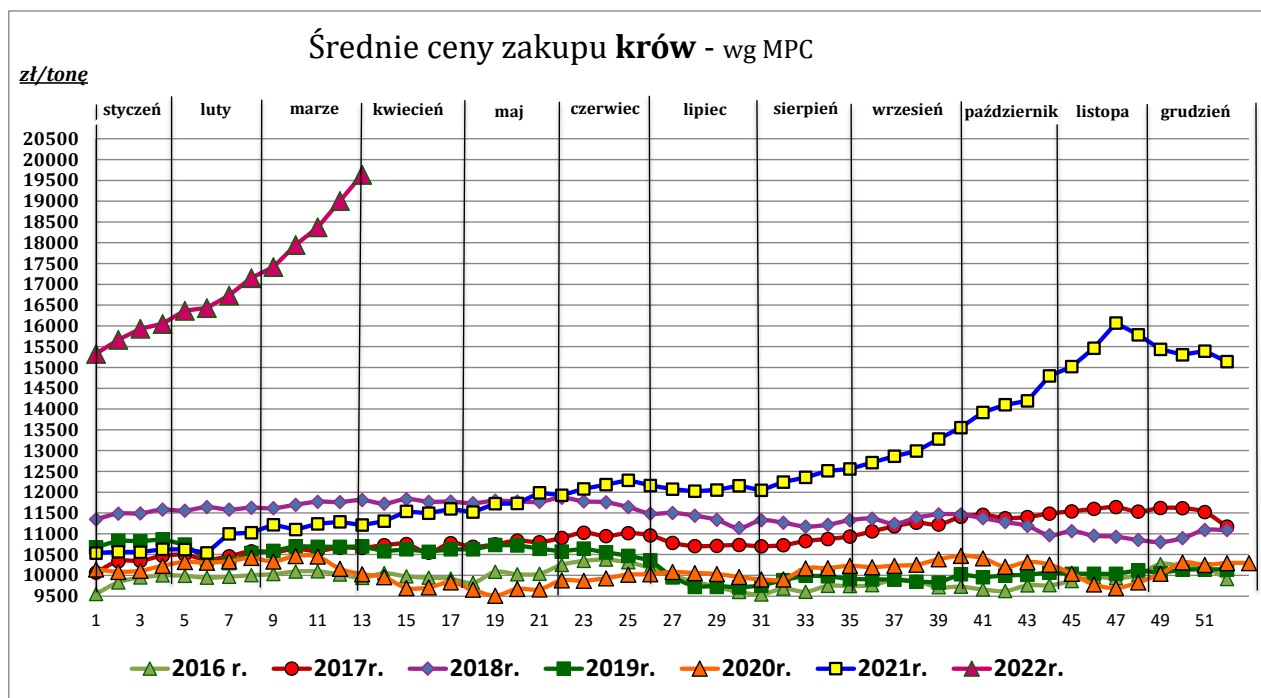
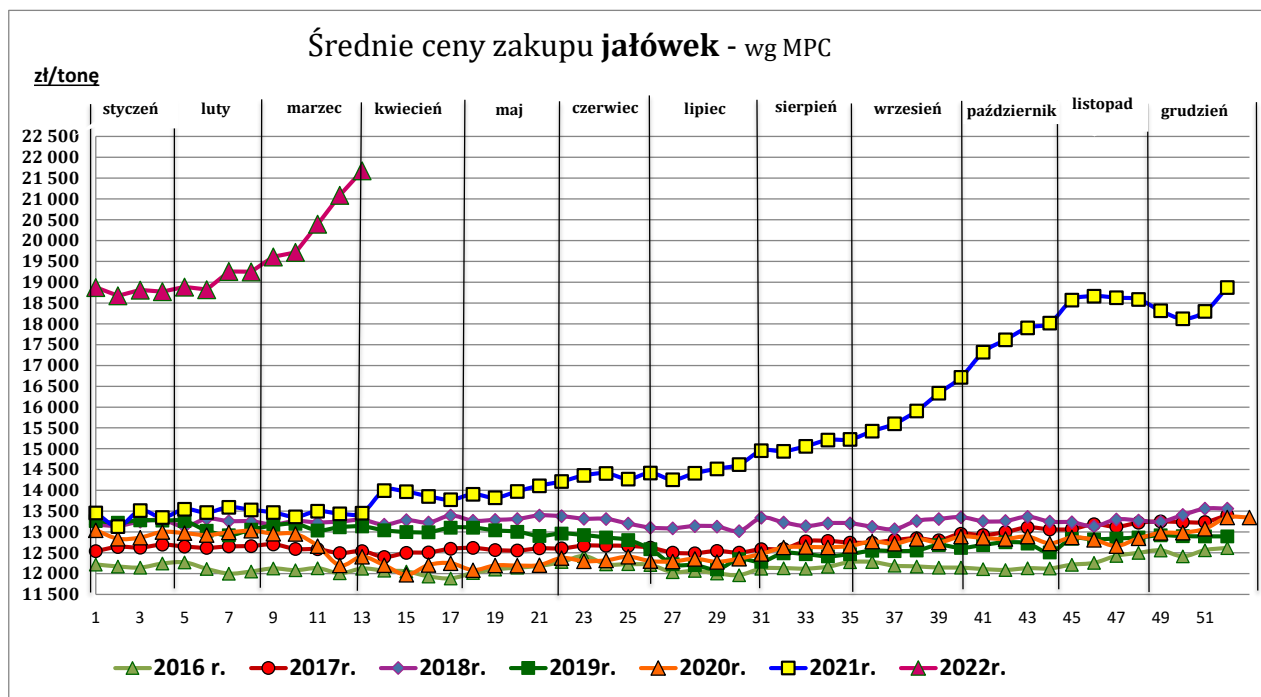

Źródło: Zintegrowany System Rolniczej Informacji Rynkowej (ZSRIR – MRiRW)

Tablica 2. Zbiorcze zestawienie danych dotyczących zakupu bydła rzeźnego wg makroregionów

MAKROREGION									
Kategoria bydła	Cena zakupu				Średnia tuszy [kg]	masa ciepłej Zmiana tyg. [%]	Zmiana tyg. poziomu uboju [%]	Struktura zakupu	
	wg w.ż. [zł/kg]	dla mpc [zł/tonę]	dla mps [zł/tonę]	Zmiana tyg. [%]				[%]	Zmiana tyg. [w pkt.%]
	03.04.2022	03.04.2022	03.04.2022	03.04.2022	03.04.2022	tyg. [%]		03.04.2022	
Centralny									
Bydło ogółem	11,27	21 761	22 196	3,1	324,4	-0,2	11,6	100,0	-
bydło 8-12 m-cy (Z)	11,13	20 651	21 064	--	265,3	--	--	0,2	--
byki 12-24 m-ce (A)	12,19	22 866	23 323	3,2	353,6	0,3	12,4	42,0	0,3
byki > 24 m-cy (B)	11,99	22 493	22 943	2,8	394,2	0,6	11,2	8,8	0,0
wolce > 12 m-cy (C)	--	--	--	--	--	--	--	--	--
krowy (D)	9,55	19 619	20 011	3,9	282,9	-1,0	13,8	29,4	0,6
jałówki > 12 m-cy (E)	11,17	21 572	22 004	2,3	293,7	-0,8	6,4	19,6	-1,0
Południowy									
Bydło ogółem	11,19	21 606	22 039	3,7	316,4	0,7	-4,3	100,0	-
bydło 8-12 m-cy (Z)	11,47	21 273	21 698	-3,1	232,0	-18,5	-63,2	0,3	-0,5
byki 12-24 m-ce (A)	12,08	22 657	23 110	4,0	353,0	2,1	-4,2	37,0	0,0
byki > 24 m-cy (B)	12,08	22 660	23 113	3,7	393,7	2,7	-15,4	4,3	-0,6
wolce > 12 m-cy (C)	--	*	*	--	*	--	--	--	--
krowy (D)	9,64	19 786	20 182	3,9	287,7	-0,4	-1,1	34,0	1,1
jałówki > 12 m-cy (E)	11,36	21 933	22 372	3,2	288,4	0,2	-4,9	24,3	-0,1
Północny									
Bydło ogółem	10,57	20 397	20 805	2,4	312,0	-0,8	2,9	100,0	-
bydło 8-12 m-cy (Z)	--	--	--	--	--	--	--	--	--
byki 12-24 m-ce (A)	11,74	22 019	22 459	4,5	356,2	-0,7	-2,5	27,0	-1,5
byki > 24 m-cy (B)	12,01	22 541	22 992	9,9	400,7	-0,7	-3,8	3,7	-0,3
wolce > 12 m-cy (C)	--	--	--	--	--	--	--	--	--
krowy (D)	9,41	19 313	19 699	0,8	287,2	-0,3	10,6	54,4	3,8
jałówki > 12 m-cy (E)	10,35	19 986	20 386	1,9	300,8	0,5	-9,6	14,9	-2,0

*- z uwagi na ustawowy obowiązek nieidentyfikowalności danych, ceny nie podano

** - z uwagi na brak porównywalności w obecnym tygodniu, danych nie podano

Makroregiony skupu bydła oraz sprzedaży wołowiny w czterech województwach

Nazwa makroregionu	Województwa wchodzące w skład makroregionu
centralny	kujawsko-pomorskie, mazowieckie, łódzkie, wielkopolskie, lubuskie
południowy	lubelskie, małopolskie, podkarpackie, świętokrzyskie, dolnośląskie, opolskie, śląskie
północny	podlaskie, pomorskie, warmińsko-mazurskie, zachodnio-pomorskie

2. Ceny sprzedaży wołowiny w Polsce

Tablica 3. Średnie ceny sprzedaży netto (bez VAT) i struktura sprzedaży ćwierci wołowych w ubojniach bydła (kraj).

TOWAR	CENA [zł/tona]		Zmiana tygodniowa ceny [%]	Struktura sprzedaży			Wielkość sprzedaży zmiana tyg. [%]
	03.04.2022	27.03.2022		03.04.2022	27.03.2022	Zmiana tygodniowa [%]	
POLSKA							
Ćwierci z buhajków do 2 lat - OGÓLEM	21 993	21 239	3,6	100,00	100,00	--	15,8
ćwierci przednie	19 299	17 823	8,3	15,51	14,12	9,9	27,3
ćwierci tylne	25 852	25 301	2,2	11,78	10,55	11,7	29,3
ćwierci kompensowane	21 943	21 310	3,0	72,70	75,33	-3,5	11,8
Ćwierci z krów rzeźnych - OGÓLEM	19 034	18 882	0,8	100,00	100,00	--	32,9
ćwierci przednie	*	16 666	--	3,16	4,01	--	--
ćwierci tylne	*	*	--	0,15	0,47	--	--
ćwierci kompensowane	19 073	18 923	0,8	96,69	95,52	1,2	34,5
CENTRALNY							
Ćwierci z buhajków do 2 lat - OGÓLEM	21 992	21 226	3,6	100,00	100,00	--	6,6
ćwierci przednie	18 094	18 305	-1,1	11,35	5,92	91,6	104,2
ćwierci tylne	24 692	*	--	2,51	0,36	--	--
ćwierci kompensowane	22 427	21 401	4,8	86,14	93,71	-8,1	-2,0
Ćwierci z krów rzeźnych - OGÓLEM	18 714	18 394	1,7	100,00	100,00	--	13,3
ćwierci przednie	*	*	--	1,02	1,39	--	--
ćwierci tylne	--	--	--	0,00	0,00	--	--
ćwierci kompensowane	18 744	18 440	1,7	98,98	98,61	0,4	13,7
PÓLUDNIOWY							
Ćwierci z buhajków do 2 lat - OGÓLEM	22 266	21 252	4,8	100,00	100,00	--	20,4
ćwierci przednie	*	17 757	--	26,87	27,71	--	--
ćwierci tylne	25 921	25 318	2,4	23,87	23,32	2,4	23,3
ćwierci kompensowane	21 956	21 294	3,1	49,26	48,97	0,6	21,1
Ćwierci z krów rzeźnych - OGÓLEM	19 249	18 621	3,4	100,00	100,00	--	127,7
ćwierci przednie	--	*	--	0,00	2,89	--	--
ćwierci tylne	*	*	--	0,48	2,58	--	--
ćwierci kompensowane	19 200	18 349	4,6	99,52	94,53	5,3	139,7
PÓLNOCNY							
Ćwierci z buhajków do 2 lat - OGÓLEM	21 525	21 229	1,4	100,00	100,00	--	18,1
ćwierci przednie	--	--	--	0,00	0,00	--	--
ćwierci tylne	--	--	--	0,00	0,00	--	--
ćwierci kompensowane	21 525	21 229	1,4	100,00	100,00	0,0	18,1
Ćwierci z krów rzeźnych - OGÓLEM	19 101	19 339	-1,2	100,00	100,00	--	10,5
ćwierci przednie	*	*	--	7,29	6,35	--	--
ćwierci tylne	--	--	--	0,00	0,00	--	--
ćwierci kompensowane	19 227	19 518	-1,5	92,71	93,65	-1,0	9,4

* - z uwagi na ustawowy obowiązek nieidentyfikowalności danych, ceny nie podano.

Makroregiony skupu bydła oraz sprzedaży wołowiny w ćwierćtuszach

Nazwa makroregionu	Województwa wchodzące w skład makroregionu
centralny	kujawsko-pomorskie, mazowieckie, łódzkie, wielkopolskie, lubuskie
południowy	lubelskie, małopolskie, podkarpackie, świętokrzyskie, dolnośląskie, opolskie, śląskie
północny	podlaskie, pomorskie, warmińsko-mazurskie, zachodnio-pomorskie

Wykorzystanie możliwe z dokładnym podaniem źródła

Z i n t e g r o w a n y S y s t e m
R o l n i c z e j I n f o r m a c j i R y n k o w e j

**Tablica 4. Średnie ceny sprzedaży netto (bez VAT) elementów mięsa wołowego (kraj)
w okresie: 28.03 – 03.04.2022 r.**

Makroregion	Cena sprzedaży [zł/tonę]			Tygodniowa zmiana ceny [%]		
	rostbef z/k	udziec b/k	mięso woł. mielone	rostbef z/k	udziec b/k	mięso woł. mielone
Ogółem kraj	39 655	35 792	24 647	-9,6	3,3	2,6
Centralny	42 702	33 851	*	5,4	-0,4	--
Południowy	*	36 753	*	--	5,4	--
Północny	*	*	--	--	--	--

* - z uwagi na ustawowy wymóg nieidentyfikowalności danych, ceny nie podano

3. Ceny bydła żywego³ w Polsce

3.1 Ceny cieląt i młodego bydła opasowego w handlu hurtowym

Tablica 5. Średnie ceny zakupu cieląt płci męskiej oraz młodego bydła opasowego

Kategoria bydła	Jednostka	Cena zakupu			Zmiana ceny	
		03.04.2022	27.03.2022	04.04.2021	tyg. [%]	roczna [%]
Byczki od 8 dni do 4 tygodni - typ mleczny	zł/szt	778,79	747,62	639,00	4,2	21,9
Byczki od 8 dni do 4 tygodni - typ mięsny	zł/szt	969,98	1088,52	926,52	-10,9	4,7
Młode bydło opasowe 6-12 m-cy	zł/kg w.ż.	nld	nld	nld	--	--

* - prezentowane ceny są cenami netto (bez VAT)

nld - niewystarczająca liczba danych do prezentacji

³ - W handlu hurtowym bydlęciem żywym badane ceny byczków od 8 dni do 4 tygodni dotyczą cieląt przeznaczonych do dalszego chowu pochodzących od bydła ras mlecznych w przypadku typu mlecznego oraz od bydła ras mięsnych, ogólnoużytkowych i krzyżówek z rasami mięsnymi w przypadku typu mięsnego

4. Ceny mięsa wołowego w sieciach handlowych w Polsce

4.1 Ceny zakupu mięsa wołowego płacone przez podmioty handlu detalicznego

Tablica 6. Średnie ceny zakupu mięsa wołowego w sieciach handlowych w okresie: 28.03 – 03.04.2022 r.

	Cena w zł/kg		Zmiana [%]
	03.04.2022	27.03.2022	
konfekcjonowane			
mięso woł. z kością (rostbef)	49,20	49,20	0,0
mięso woł. bez kości (udziec)	36,04	33,70	6,9
mięso wołowe mielone	22,09	21,38	3,3
luzem			
mięso woł. bez kości (udziec)	32,63	31,40	3,9

* - z uwagi na ustawowy wymóg nieidentyfikowalności danych, ceny nie podano

(daty podane w tabeli oznaczają ostatni dzień analizowanego tygodnia)

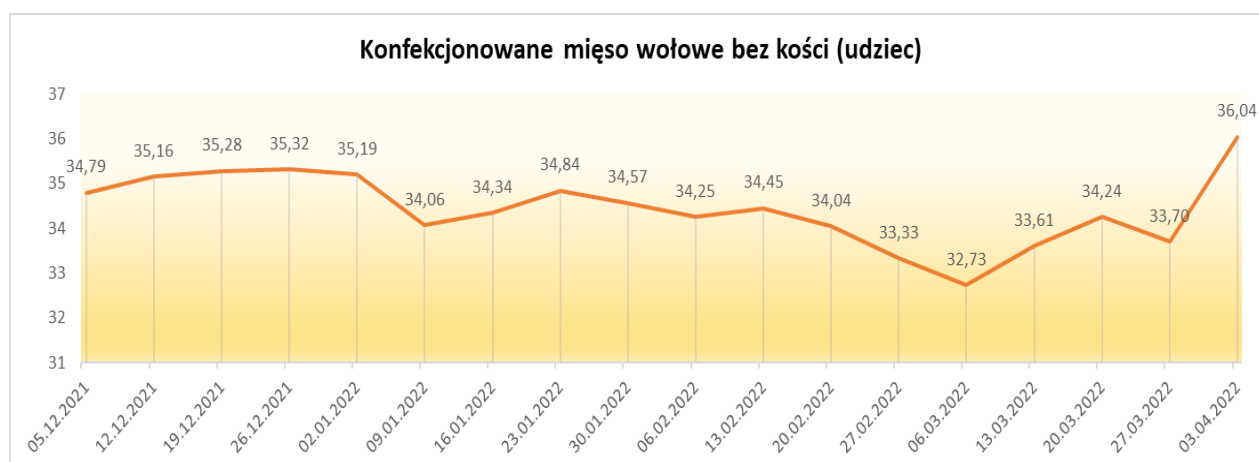
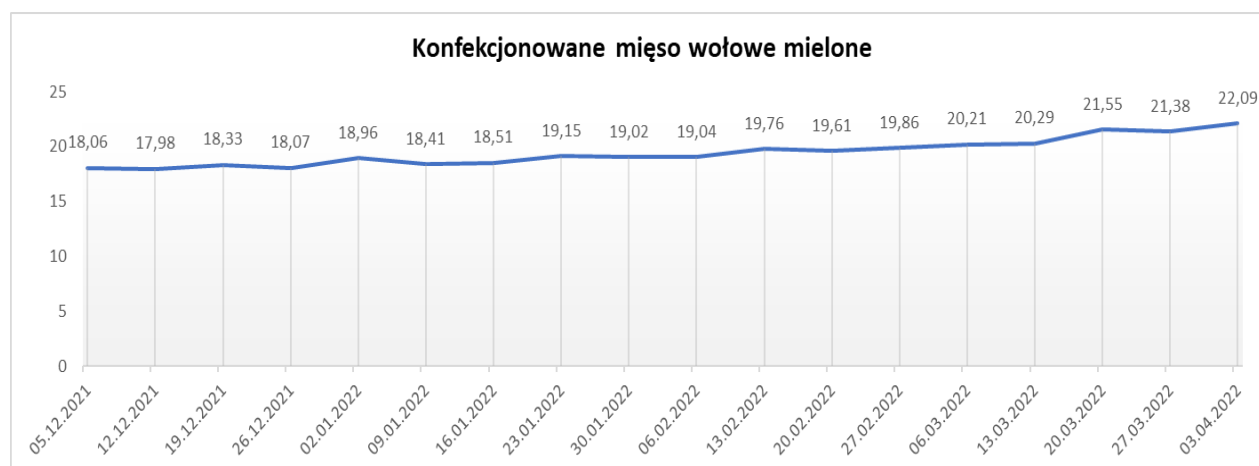

Uwaga:

Analiza handlu zagranicznego za I 2022r. (dane wstępne) oraz uboje bydła w okresie: styczeń – luty 2022 r. są zamieszczone w wersji EXCEL biuletynu.

Biuletyn „*Rynek wołowiny i cielęciny*” ukazuje się w każdy czwartek.
Informacje zamieszczane w tym biuletynie przekazywane są przez współpracujące z nami podmioty na podstawie Ustawy o badaniach rynkowych z dn. 30 marca 2001r.

Wydawca:

Ministerstwo Rolnictwa i Rozwoju Wsi,

Departament Rynków Rolnych

ul. Wspólna 30, 00-930 Warszawa,

tel. (022) 623-16-33, fax (022) 623-27-06

Internet: <http://www.minrol.gov.pl>, E-mail: biuletyn@minrol.gov.pl

Autor: Anna Pankiewicz tel. (022) 623-16-33 E-mail: Anna.Pankiewicz@minrol.gov.pl