

Meldunki epidemiologiczne

Zachorowania i podejrzenia zachorowań na grypę w Małopolsce

Sekcja Budżetu Zadaniowego, Planowania i Analiz – Wojewódzka Stacja Sanitarno-Epidemiologiczna w Krakowie

Rok: 2021

Miesiąc: wrzesień

Numer: 9A (33)

Okres: 1-7 września

Analiza za okres od 1 do 7 września 2021 r.

Zachorowania i podejrzenia zachorowań na grypę w okresie od 1 do 7 września 2021 r. wg wieku i powiatów

Powiat	Ogółem			Wiek (ukończone lata)							
	liczba	zapadal- ność ¹⁾	wzrost /spadek zapadal- ności ^{2,3)}	0-4		5-14		15-64		65+	
				liczba	zapadal- ność ¹⁾	liczba	zapadal- ność ¹⁾	liczba	zapadal- ność ¹⁾	liczba	zapadal- ność ¹⁾
MAŁOPOLSKA	3 942	16,51	7,17	1 410	108,29	706	27,52	1 591	10,03	235	5,66
bocheński	500	66,79	15,67	187	426,00	110	122,43	180	36,14	23	19,70
brzeski	201	30,86	13,67	47	137,90	30	41,00	102	23,14	22	21,32
chrzanowski	22	2,54	-1,32	4	10,83	13	15,75	5	0,87	0	0,00
dąbrowski	2	0,48	0,48	0	0,00	1	2,42	1	0,35	0	0,00
gorlicki	66	8,69	-1,24	15	39,44	8	9,40	36	7,09	7	5,43
m. Kraków	1 086	19,89	13,30	468	144,25	114	22,52	464	13,18	40	3,61
krakowski	95	4,82	-6,39	30	28,59	21	9,27	39	2,95	5	1,57
limanowski	0	0,00	0,00	0	0,00	0	0,00	0	0,00	0	0,00
miechowski	243	71,63	2,85	55	353,77	44	131,89	115	52,42	29	40,87
myślenicki	111	12,39	-12,70	70	130,17	15	13,76	22	3,63	4	3,15
Nowy Sącz i nowosądecki	0	0,00	0,00	0	0,00	0	0,00	0	0,00	0	0,00
nowotarski	2	0,15	-0,66	0	0,00	0	0,00	2	0,22	0	0,00
olkuski	558	72,16	61,70	199	599,13	98	130,82	234	46,15	27	17,08
oświęcimski	0	0,00	0,00	0	0,00	0	0,00	0	0,00	0	0,00
proszowicki	274	90,91	12,98	72	495,22	69	227,44	113	56,23	20	36,01
suski	193	32,92	29,60	59	195,06	55	82,59	58	14,72	21	22,00
Tarnów i tarnowski	318	14,71	6,94	125	121,28	78	35,37	105	7,22	10	2,61
wadowicki	0	0,00	0,00	0	0,00	0	0,00	0	0,00	0	0,00
wielicki	218	23,84	19,58	64	117,53	38	33,73	91	14,86	25	18,51
tatrzański	53	11,13	4,11	15	61,66	12	23,19	24	7,59	2	2,38

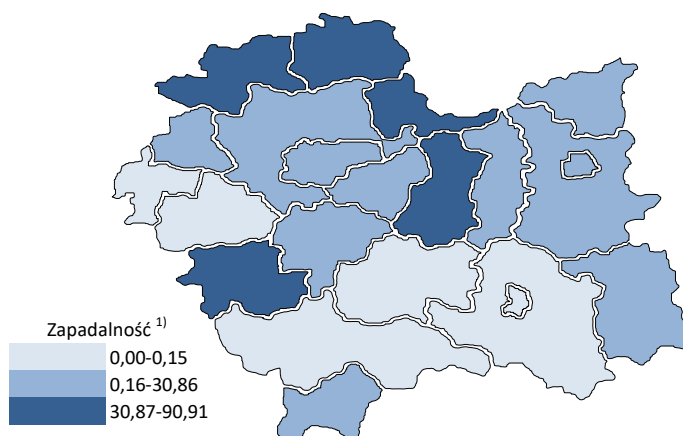
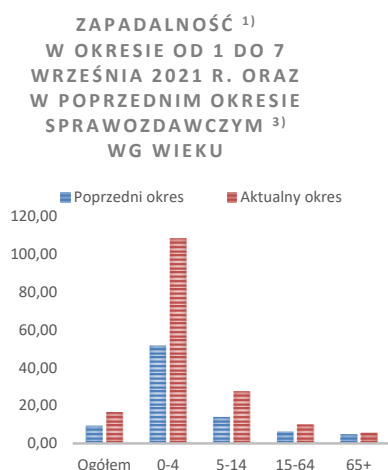

Objaśnienia:

1) Przeciętna dzienna zapadalność na 100 tys. ludności wg stanu w dniu 31 grudnia 2020 r.

2) Różnica w stosunku do poprzedniego okresu sprawozdawczego.

3) Okres od 23 do 31 sierpnia 2021 r.

Zapadalność ¹⁾ na grypę i podejrzenia grypy w sezonie epidemicznym 2021/2022 w porównaniu z poprzednimi sezonami wg okresowych meldunków

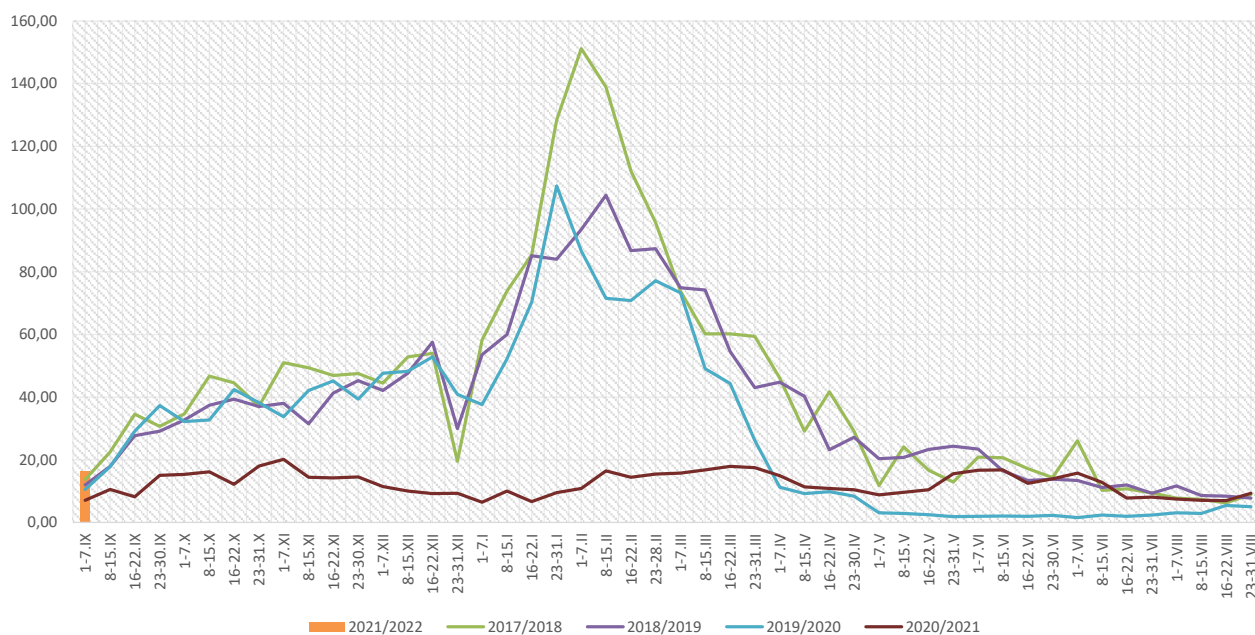

Zapadalność ¹⁾ na grypę i podejrzenia grypy w okresie od 8 września 2020 r. do 7 września 2021 r. wg wieku i okresowych meldunków

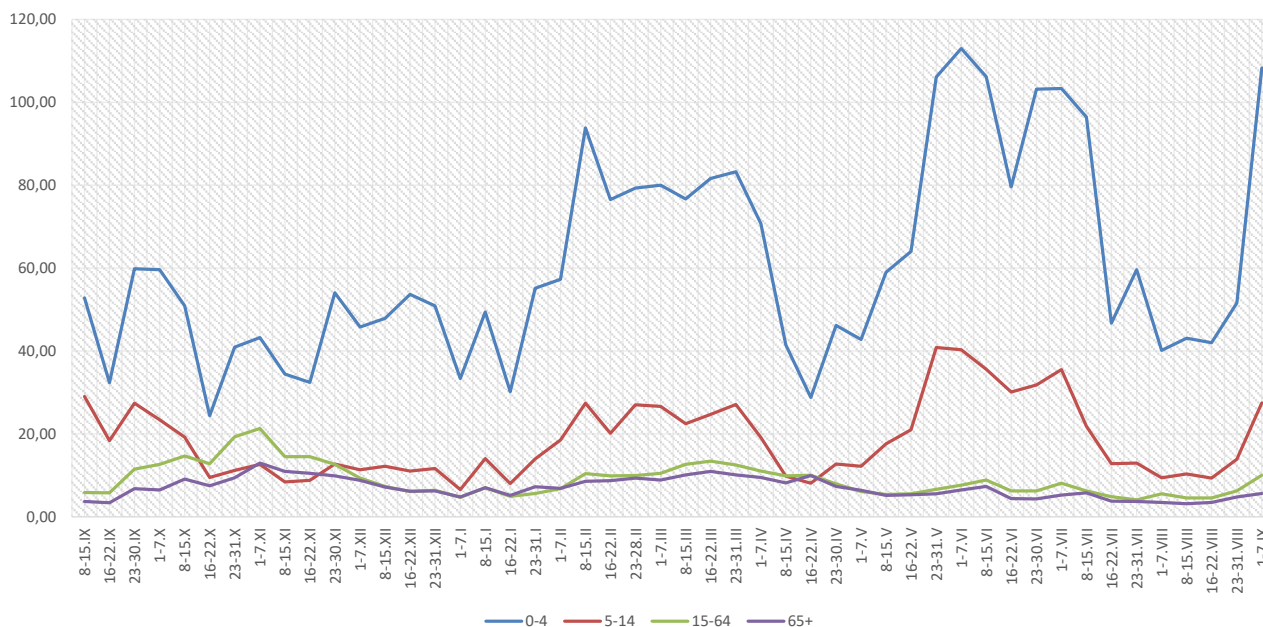

Objaśnienia:

1) Przeciętna dzienna zapadalność na 100 tys. ludności, przy czym ludność wg stanu w dniu:

- 30 czerwca 2019 r. dla meldunków z okresu do 30 września 2020 r.,
- 31 grudnia 2019 r. dla meldunków z okresu od 1 października 2020 r. do 31 grudnia 2020 r.,
- 30 czerwca 2020 r. dla meldunków z okresu od 1 stycznia 2021 r. do 30 kwietnia 2021 r.,
- 31 grudnia 2020 r. dla meldunków z okresu od 1 maja 2021 r.

Zachorowania i podejrzenia zachorowań na grypę w sezonie epidemicznym 2021/2022 w porównaniu z poprzednimi sezonami wg okresowych meldunków

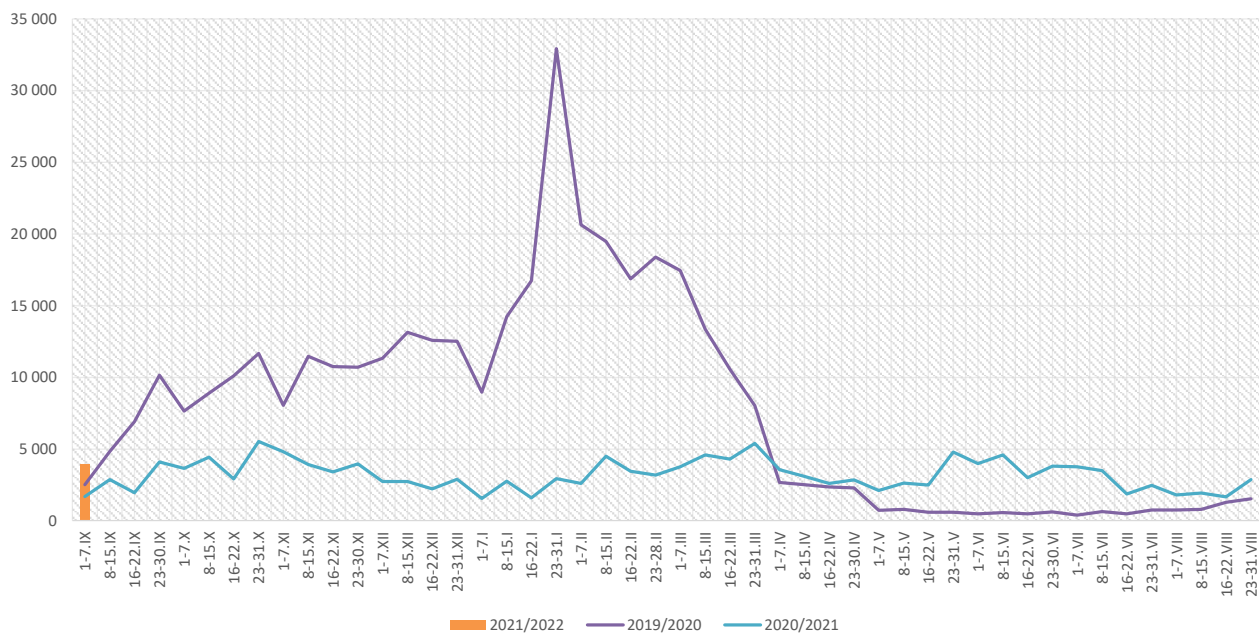

Skierowani do szpitala z powodu grypy lub podejrzenia grypy w okresie od 1 do 7 września 2021 r. wg przyczyn i powiatów								
Powiat	Ogółem		Przyczyny skierowania do szpitala ¹⁾					
			objawy ze strony układu krążenia		objawy ze strony układu oddechowego		inne przyczyny	
	liczba	% ²⁾	liczba	% ³⁾	liczba	% ³⁾	liczba	% ³⁾
MAŁOPOLSKA	11	0,28%	0	0,0%	8	72,7%	3	27,3%
bocheński	3	0,60%			3	100,0%		
brzeski								
chrzanowski								
dąbrowski								
gorlicki								
m. Kraków	1	0,09%					1	100,0%
krakowski								
limanowski								
miechowski	1	0,41%			1	100,0%		
myślenicki								
Nowy Sącz i nowosądecki								
nowotarski								
olkuski								
oświęcimski								
proszowicki	2	0,73%			1	50,0%	1	50,0%
suski								
Tarnów i tarnowski								
wadowicki								
wielicki	4	1,83%			3	75,0%	1	25,0%
tatrzański								

Objaśnienia:

- 1) Jedna osoba może być wykazana w kilku rubrykach.
- 2) W stosunku do ogółu zgłoszonych zachorowań i podejrzeń zachorowań na grypę.
- 3) W stosunku do ogółu osób skierowanych do szpitala z powodu grypy lub podejrzenia grypy.

Zgony z powodu grypy i podejrzeń grypy w okresie od 1 do 7 września 2021 r. wg wieku i powiatów

Powiat	Ogółem	Wiek (ukończone lata)			
		0-4	5-14	15-64	65+
MAŁOPOLSKA	-	-	-	-	-
bocheński	-	-	-	-	-
brzeski	-	-	-	-	-
chrzanowski	-	-	-	-	-
dąbrowski	-	-	-	-	-
gorlicki	-	-	-	-	-
m. Kraków	-	-	-	-	-
krakowski	-	-	-	-	-
limanowski	-	-	-	-	-
miechowski	-	-	-	-	-
myślenicki	-	-	-	-	-
Nowy Sącz i nowosądecki	-	-	-	-	-
nowotarski	-	-	-	-	-
olkuski	-	-	-	-	-
oświęcimski	-	-	-	-	-
proszowicki	-	-	-	-	-
suski	-	-	-	-	-
Tarnów i tarnowski	-	-	-	-	-
wadowicki	-	-	-	-	-
wielicki	-	-	-	-	-
tatrzański	-	-	-	-	-

Źródła danych:

Liczby zachorowań, podejrzeń zachorowań oraz zgonów: Dane z okresowych, zbiorczych „Meldunków o zachorowaniach i podejrzaniach zachorowań na grypę”, nadsyłanych do powiatowych stacji sanitarno-epidemiologicznych przez wszystkie jednostki ochrony zdrowia, do których zgłosili się chorzy, oraz dane ze zgłoszeń zgonów nadsyłanych do powiatowych i/lub wojewódzkich stacji sanitarno-epidemiologicznych przez lekarzy, przesyłane przez wojewódzkie stacje sanitarno-epidemiologiczne w formie zagregowanej do Zakładu Epidemiologii NIZP-PZH.

W "Meldunkach" - zgodnie z definicją grypy przyjętą na potrzeby nadzoru nad chorobami zakaźnymi w krajach Unii Europejskiej (Dz.U. L 262 z 27.9.2012) - wykazuje się grypę (rozpoznaną klinicznie i/lub laboratoryjnie) oraz wszystkie rozpoznane klinicznie zachorowania grypopodobne i ostre zakażenia dróg oddechowych spełniające kryteria definicji.

Analiza za okres od 1 stycznia do 7 września 2021 r.

Zachorowania i podejrzenia zachorowań na grype w okresie od 1 stycznia do 7 września 2021 r. wg wieku i powiatów

Powiat	Ogółem		Wiek (ukończone lata)							
			0-4		5-14		15-64		65+	
	liczba	zapadalność ¹⁾	liczba	zapadalność ¹⁾	liczba	zapadalność ¹⁾	liczba	zapadalność ¹⁾	liczba	zapadalność ¹⁾
MAŁOPOLSKA	103 923	12,19	31 798	68,38	18 629	20,33	43 779	7,73	9 717	6,56
bocheński	14 694	54,96	4 801	306,24	2 613	81,43	5 950	33,45	1 330	31,89
brzeski	5 088	21,88	1 253	102,94	822	31,46	2 379	15,11	634	17,20
chrzanowski	1 500	4,85	307	23,27	235	7,97	854	4,18	104	1,67
dąbrowski	2 683	18,20	703	97,81	454	30,71	1 239	12,17	287	12,14
gorlicki	869	3,20	135	9,94	83	2,73	514	2,84	137	2,98
m. Kraków	18 363	9,42	6 640	57,30	2 606	14,41	8 163	6,49	954	2,41
krakowski	4 589	6,52	1 214	32,39	755	9,33	2 133	4,52	487	4,28
limanowski	510	1,54	267	12,38	134	3,14	83	0,37	26	0,59
miechowski	9 054	74,73	1 788	322,02	1 482	124,38	4 430	56,54	1 354	53,43
myślenicki	6 859	21,44	2 918	151,94	1 311	33,67	2 218	10,25	412	9,07
Nowy Sącz i nowosądecki	1 088	1,45	316	6,98	202	2,23	486	0,96	84	0,76
nowotarski	1 266	2,64	474	18,38	266	4,91	364	1,12	162	2,18
olkuski	9 438	34,17	3 267	275,41	2 096	78,34	3 400	18,78	675	11,95
oświęcimski	4	0,01	0	0,00	1	0,03	2	0,01	1	0,01
proszowicki	7 511	69,78	1 923	370,34	1 801	166,22	2 976	41,46	811	40,88
suski	2 995	14,30	592	54,80	491	20,64	1 378	9,79	534	15,66
Tarnów i tarnowski	9 382	12,16	3 006	81,66	2 107	26,75	3 485	6,71	784	5,74
wadowicki	918	2,30	250	11,51	191	4,23	346	1,29	131	2,03
wielicki	5 373	16,45	1 369	70,39	662	16,45	2 667	12,19	675	13,99
tatrzański	1 739	10,22	575	66,19	317	17,15	712	6,30	135	4,51

ZAPADALNOŚĆ¹⁾
W OKRESIE OD 1 STYCZNIA
DO 7 WRZEŚNIA 2021 R.
ORAZ W ANALOGICZNYM
OKRESIE ROKU
POPRIEDZNIEGO WG WIEKU

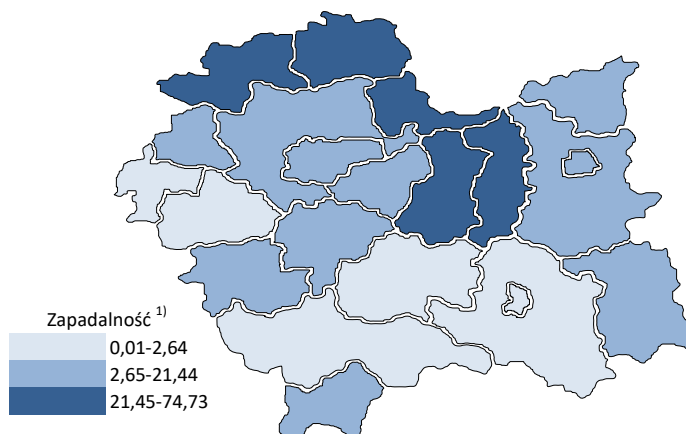
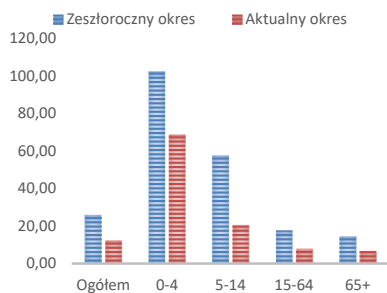

Objaśnienia:

1) Przeciętna dzienna zapadalność na 100 tys. ludności wg stanu w dniu 31 grudnia 2020 r.

Zapadalność ¹⁾ na grypę i podejrzenia grypy w roku 2021 narastająco w porównaniu z poprzednimi latami

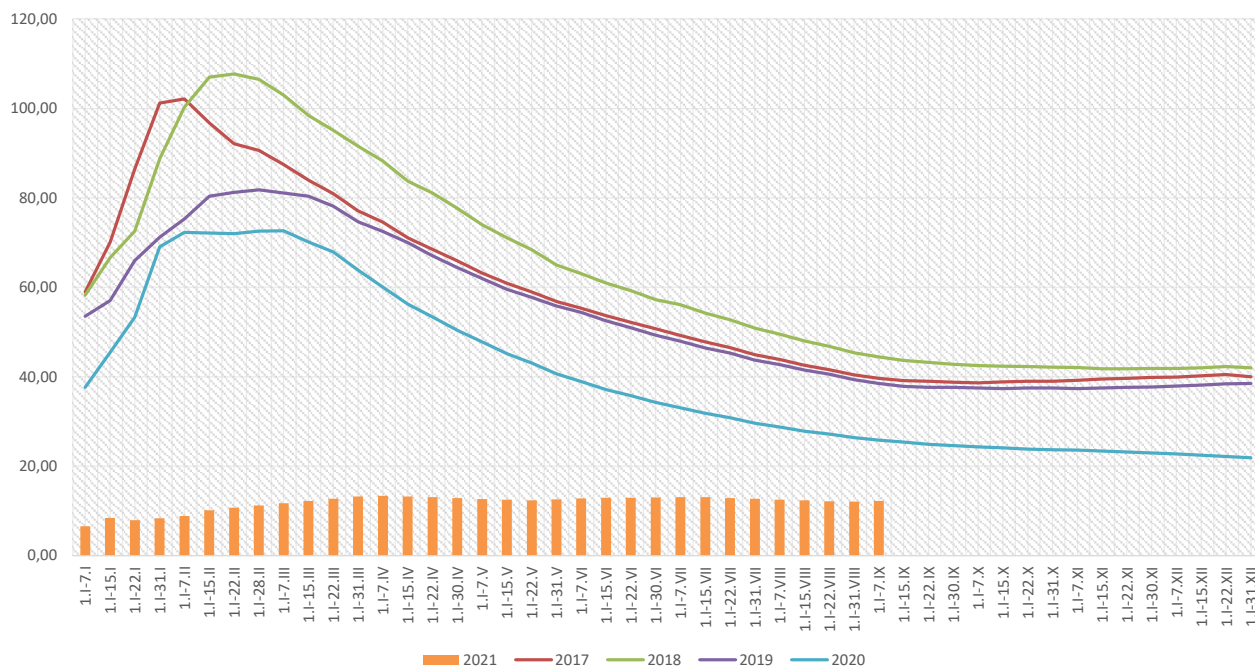

Zapadalność ¹⁾ na grypę i podejrzenia grypy w roku 2021 narastająco wg wieku

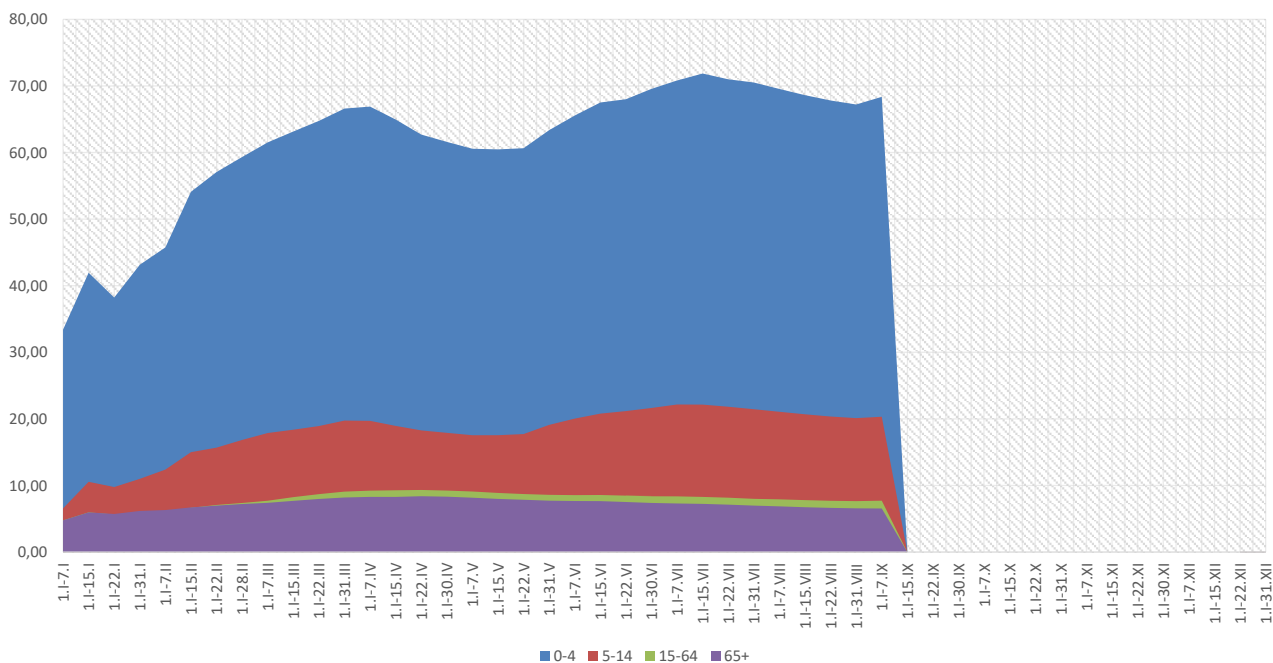

Objaśnienia:

1) Przeciętna dzienna zapadalność na 100 tys. ludności wg stanu w dniu 31 grudnia 2020 r.

Zachorowania i podejrzenia zachorowań na gripę w roku 2021 narastająco w porównaniu z poprzednimi latami

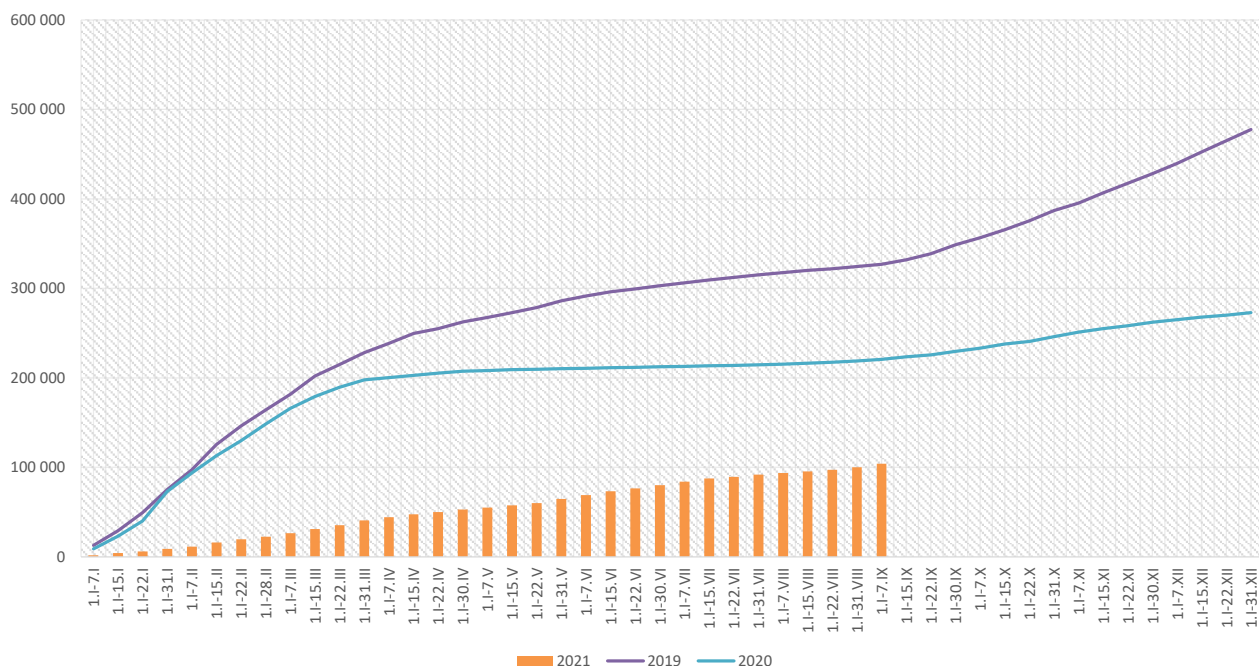

Skierowani do szpitala z powodu grypy lub podejrzenia grypy w okresie od 1 stycznia do 7 września 2021 r. wg przyczyn i powiatów								
Powiat	Ogółem		Przyczyny skierowania do szpitala ¹⁾					
			objawy ze strony układu krążenia		objawy ze strony układu oddechowego		inne przyczyny	
	liczba	% ²⁾	liczba	% ³⁾	liczba	% ³⁾	liczba	% ³⁾
MAŁOPOLSKA	172	0,17%	3	1,7%	120	69,8%	49	28,5%
bocheński	62	0,42%	2	3,2%	60	96,8%		
brzeski								
chrzanowski								
dąbrowski	13	0,48%			2	15,4%	11	84,6%
gorlicki	1	0,12%	1	100,0%				
m. Kraków	29	0,16%			16	55,2%	13	44,8%
krakowski	14	0,31%			8	57,1%	6	42,9%
limanowski								
miechowski	4	0,04%			2	50,0%	2	50,0%
myślenicki	7	0,10%			7	100,0%		
Nowy Sącz i nowosądecki								
nowotarski	2	0,16%			2	100,0%		
olkuski								
oświęcimski								
proszowicki	12	0,16%			7	58,3%	5	41,7%
suski	2	0,07%			2	100,0%		
Tarnów i tarnowski	2	0,02%					2	100,0%
wadowicki	5	0,54%			5	100,0%		
wielicki	19	0,35%			9	47,4%	10	52,6%
tatrzański								

Objaśnienia:

- 1) Jedna osoba może być wykazana w kilku rubrykach.
- 2) W stosunku do ogółu zgłoszonych zachorowań i podejrzeń zachorowań na gripę.
- 3) W stosunku do ogółu osób skierowanych do szpitala z powodu grypy lub podejrzenia grypy.

Zgony z powodu grypy i podejrzeń grypy w okresie od 1 stycznia do 7 września 2021 r. wg wieku i powiatów					
Powiat	Ogółem	Wiek (ukończone lata)			
		0-4	5-14	15-64	65+
MAŁOPOLSKA	-	-	-	-	-
bocheński	-	-	-	-	-
brzeski	-	-	-	-	-
chrzanowski	-	-	-	-	-
dąbrowski	-	-	-	-	-
gorlicki	-	-	-	-	-
m. Kraków	-	-	-	-	-
krakowski	-	-	-	-	-
limanowski	-	-	-	-	-
miechowski	-	-	-	-	-
myślenicki	-	-	-	-	-
Nowy Sącz i nowosądecki	-	-	-	-	-
nowotarski	-	-	-	-	-
olkuski	-	-	-	-	-
oświęcimski	-	-	-	-	-
proszowicki	-	-	-	-	-
suski	-	-	-	-	-
Tarnów i tarnowski	-	-	-	-	-
wadowicki	-	-	-	-	-
wielicki	-	-	-	-	-
tatrzański	-	-	-	-	-

wykonał: Adrian Papis

Źródła danych:

Liczby zachorowań, podejrzeń zachorowań oraz zgonów: Dane z okresowych, zbiorczych „Meldunków o zachorowaniach i podejrzeniach zachorowań na grypę”, nadsyłanych do powiatowych stacji sanitarno-epidemiologicznych przez wszystkie jednostki ochrony zdrowia, do których zgłosili się chorzy, oraz dane ze zgłoszeń zgonów nadsyłanych do powiatowych i/lub wojewódzkich stacji sanitarno-epidemiologicznych przez lekarzy, przesyłane przez wojewódzkie stacje sanitarno-epidemiologiczne w formie zagregowanej do Zakładu Epidemiologii NIZP-PZH.

W "Meldunkach" - zgodnie z definicją grypy przyjętą na potrzeby nadzoru nad chorobami zakaźnymi w krajach Unii Europejskiej (Dz.U. L 262 z 27.9.2012) - wykazuje się grypę (rozpoznaną klinicznie i/lub laboratoryjnie) oraz wszystkie rozpoznane klinicznie zachorowania grypopodobne i ostre zakażenia dróg oddechowych spełniające kryteria definicji.