MAPA PRZEGLĄDOWA DRZEWOSTANÓW

NADLEŚNICTWO

ŚWIDNICA

OBRĘB

ŚWIDNICA

CZ.S

REGIONALNA DYREKCJA LASÓW PAŃSTWOWYCH WE WROCŁAWIU

Stan na 01.01.2021

POWIERZCHNIA 7 971.97 ha (7 971.6811 ha)

współwłasność 0.0000 ha

Skala 1:25 000

500 250 0 500 1 000 1 500 2 000 2 500 m

Układ współrzędnych „PL-1992"

N

LEGENDA

- Granicznik
- Budynek
- Przepust
- Most
- Przejazd kolejowy
- Siedziba nadleśnictwa
- Siedziba leśnictwa
- Kasownik
- Granice rezerwatów
- Granice obrębów leśnych
- Granice zasięgu terytorialnego nadleśnictwa
- Drogi krajowe
- Drogi wojewódzkie
- Drogi inne
- Drogi leśne utwardzone
- Drogi leśne gruntowe
- Linie oddziałowe
- Linie energetyczne
- Kolej
- Ścieżki, wizury, pasy przeciwpożarowe
- Cieki wodne
- Wał ochronny
- Warstwice
- Linie podziału powierzchniowego istniejące
- Linie podziału powierzchniowego projektowane
- 11 Podział powierzchniowy sąsiednich jednostek LP
- Lasy innej własności

Podkład topograficzny: Baza danych obiektów topograficznych BDOT10k

Stan aktualności podkładu topograficznego: 2012 - 2013 r.

Wykonano w Biurze Urządzania Lasu i Geodezji Leśnej Oddział w Brzegu

Wykonał: Grzegorz Lew

Sprawdził: Janusz Łaszczyk

grunty leśne niezalesione	I klasa wieku	od 21 lat do wieku rębności	rębne i starsze	KO, KDO, BP
				Sosna (Są),Modrzew (Ml)
				Świerk (Św)
				Jodła (Jd)
				Dąb (Db)
				Buk (Bk), Grab (Gb)
				Jesion (Js), Klon (Kl), Wiąz (Wz), Jawor (Jw)
				Olsza (Ol)
				Brzoza (Brz), Akacja (Ak)
				Topola (Tp), Osika (Os), Wierzba (Wb), Lipa (Lp)
				Grunty nieleśne

UKŁAD ARKUSZY

PODZIAŁ NA LEŚNICTWA

1. Świdnica
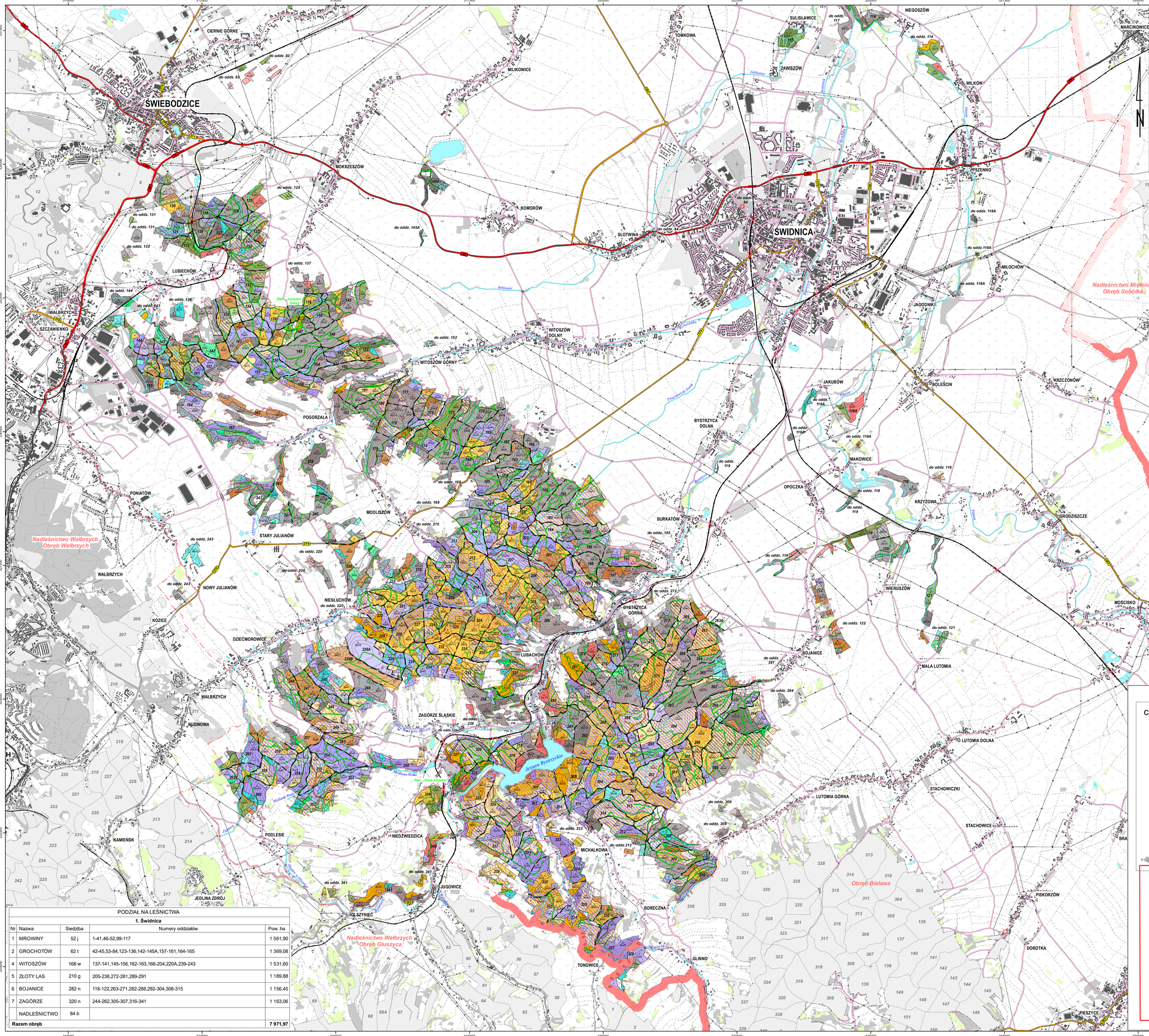
Nr	Nazwa	Siedziba	Numery oddziałów	Pow. ha
1	MROWINY	52 j	1-41,46-52,99-117	1 561,90
2	GROCHOTÓW	62 t	42-45,53-84,123-136,142-145A,157-161,164-165	1 369,08
4	WITOSZÓW	168 w	137-141,145-156,162-163,166-204,220A,239-243	1 531,60
5	ZŁOTY LAS	210 g	205-238,272-281,289-291	1 189,88
6	BOJANICE	282 n	118-122,263-271,282-288,292-304,308-315	1 156,45
7	ZAGÓRZE	320 n	244-262,305-307,316-341	1 163,06
	NADLEŚNICTWO	84 b		
Razem obręb				**7 971,97**