

MINISTERSTWO ROLNICTWA I ROZWOJU WSI

ZINTEGROWANY SYSTEM ROLNICZEJ INFORMACJI RYNKOWEJ - (ZSRIR)

(podstawa prawna: ustawa o rolniczych badaniach rynkowych z dnia 30 marca 2001 r.)

WYDZIAŁ INFORMACJI RYNKOWEJ I STATYSTYKI ROLNEJ

Rynek wołowiny i cielęciny

(informacja tygodniowa¹)

NR 48/2020

Czwartek, 03 grudnia 2020 r.

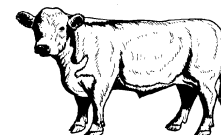

Notowania² w okresie: 23.11 – 29.11.2020r.

1. Ceny zakupu bydła rzeźnego w Polsce

Tablica 1. Zbiorcze zestawienie danych dotyczących zakupionego bydła rzeźnego w ubojniach w kraju

POLSKA												
Kategoria bydła	CENA ZAKUPU*						Średnia masa tuszy cieplej		Liczba sztuk Zmiana tyg. [%]	Struktura skupu		
	wg w.ż.* [zł/kg]	dla mpc** [zł/tonę]	dla mps** [zł/tonę]	Zmiana ceny [%]			[kg]	Zmiana tyg. [%]		[%]	Zmiana tyg. [w pkt.%]	
	2020-11-29	2020-11-29	2020-11-29	tyg.	miesięczna	roczna	2020-11-29	[%]		2020-11-29	[w pkt.%]	
	Bydło ogółem	6,27	12 099	12 341	1,9	0,5	1,1	312,8	0,2	2,6	100,0	-
bydło 8-12 m-cy (Z)	6,61	12 260	12 506	-0,5	1,8	1,2	257,3	9,9	37,5	0,2	0,0	
byki 12-24 m-ce (A)	7,14	13 393	13 660	1,8	2,0	5,6	347,8	-0,1	6,0	34,5	1,1	
byki > 24 m-cy (B)	7,11	13 333	13 600	1,7	2,1	6,8	382,4	-0,6	-0,7	7,4	-0,2	
wolce > 12 m-cy (C)	--	--	--	--	--	--	--	--	--	--	--	
krowy (D)	4,79	9 830	10 027	1,4	-4,2	-2,9	281,6	0,6	-0,6	36,8	-1,2	
jałówki > 12 m-cy (E)	6,65	12 847	13 104	1,5	1,0	-0,2	286,0	-0,4	4,1	21,0	0,3	

* - jest to cena netto (bez VAT) zapłacona dostawcom bydła za dostarczony do rzeźni pełnowartościowy żywiec wołowy na bazie franco zakład. Cena ta zawiera również wszelkie dodatkowe płatności (premie, nagrody itp.) niezależnie od okresu w jakim zostały wypłacone.

** - w.ż. - waga żywa (cenę za wagę żywą wyliczono stosując średnie wskaźniki wydajności rzeźnej uzyskane w Polsce (średnia ważona) w latach 2011-2015: bydło ogółem - 0,518 (było 0,507); byki do 2 lat - 0,533 (było 0,539); byki > 2 lat - 0,533 (było 0,535); wolce - 0,521 (było 0,540); krowy - 0,487 (było 0,465) i jałówki - 0,518 (było 0,516),

mpc - masa poubojowa ciepła, mps - masa poubojowa schłodzona,

*** z uwagi na ustawowy obowiązek nieidentyfikowalności danych, ceny nie podano

Źródło: Zintegrowany System Rolniczej Informacji Rolniczej (ZSRIR – MRiRW)

1 Wersja biuletynu z prezentacją graficzną danych publikowana jest w ostatnim tygodniu każdego miesiąca.

2 Badanie cen zakupu i cen sprzedaży w zakładach mięsnych prowadzone jest na reprezentatywnej próbie. Ceny zakupu rejestrowane są dla klas SEUROP wg Rozporządzenia Parlamentu Europejskiego i Rady (UE) nr 1308/2013 z dnia 17 grudnia 2013 r. ustanawiającego wspólną organizację rynków produktów rolnych oraz uchylającego rozporządzenia Rady (EWG) nr 922/72, (EWG) nr 234/79, (WE) nr 1037/2001 i (WE) nr 1234/2007 (Dz. Urz. UE L 347 z 20.12.2013, z późn. zm.) i wg Rozporządzenia wykonawczego Komisji (UE) 2017/1184 z dnia 20 kwietnia 2017 r. ustanawiającego zasady stosowania rozporządzenia Parlamentu Europejskiego i Rady (UE) nr 1308/2013 w odniesieniu do unijnych skal klasyfikacji tusz wołowych, wieprzowych i baranich oraz raportowania cen rynkowych niektórych kategorii tusz i żywych zwierząt (Dz. Urz. UE L 171 z 04.07.2017) oraz rozporządzenia Ministra Rolnictwa i Rozwoju Wsi z dnia 4 lutego 2009 r. w sprawie szczegółowego sposobu oznaczania klasy jakości handlowej tusz wołowych (Dz. U. Nr 28, poz. 180 z późn. zm.). Ceny zakupu rejestrowane są dla masy poubojowej schłodzonej.

Badanie cen targowiskowych prowadzone jest na targowiskach na których dokonywany jest obrót bydłem a ceny rejestrowane są jako średnie arytmetyczne zrealizowanych transakcji

Wykorzystanie możliwe z dokładnym podaniem źródła

Z i n t e g r o w a n y S y s t e m
R o l n i c z e j I n f o r m a c j i R y n k o w e j

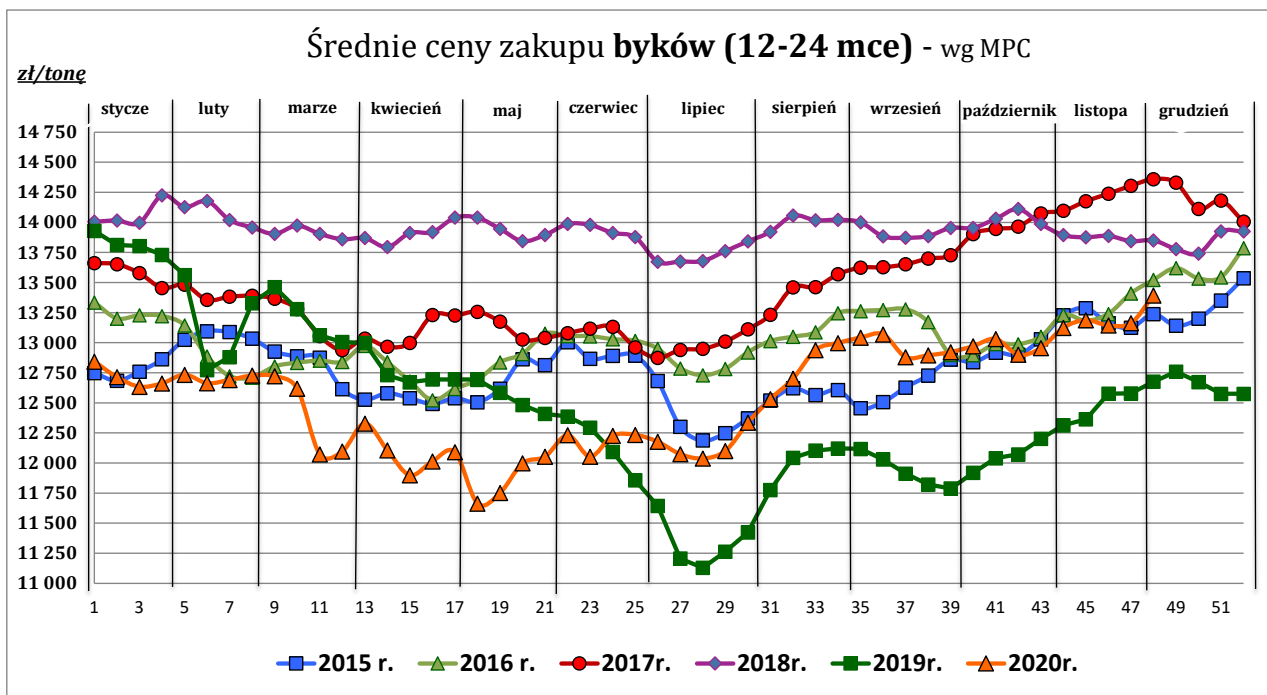
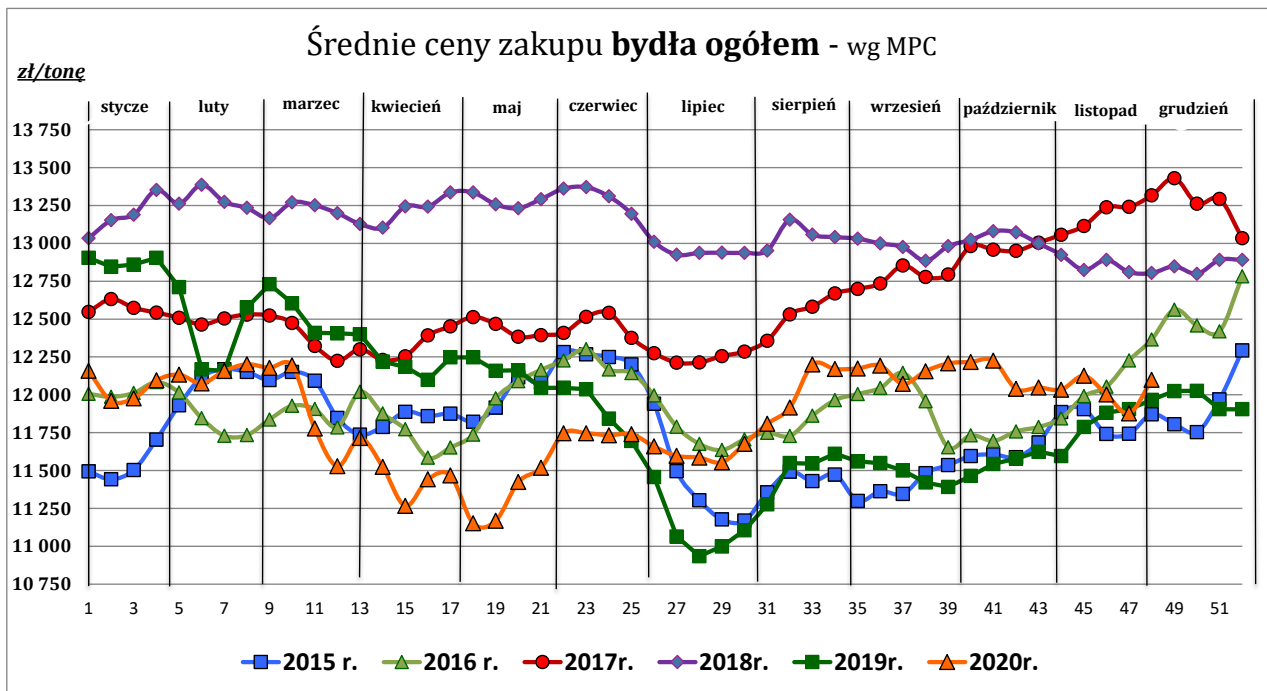

Wykorzystanie możliwe z dokładnym podaniem źródła

Z i n t e g r o w a n y S y s t e m
R o l n i c z e j I n f o r m a c j i R y n k o w e j

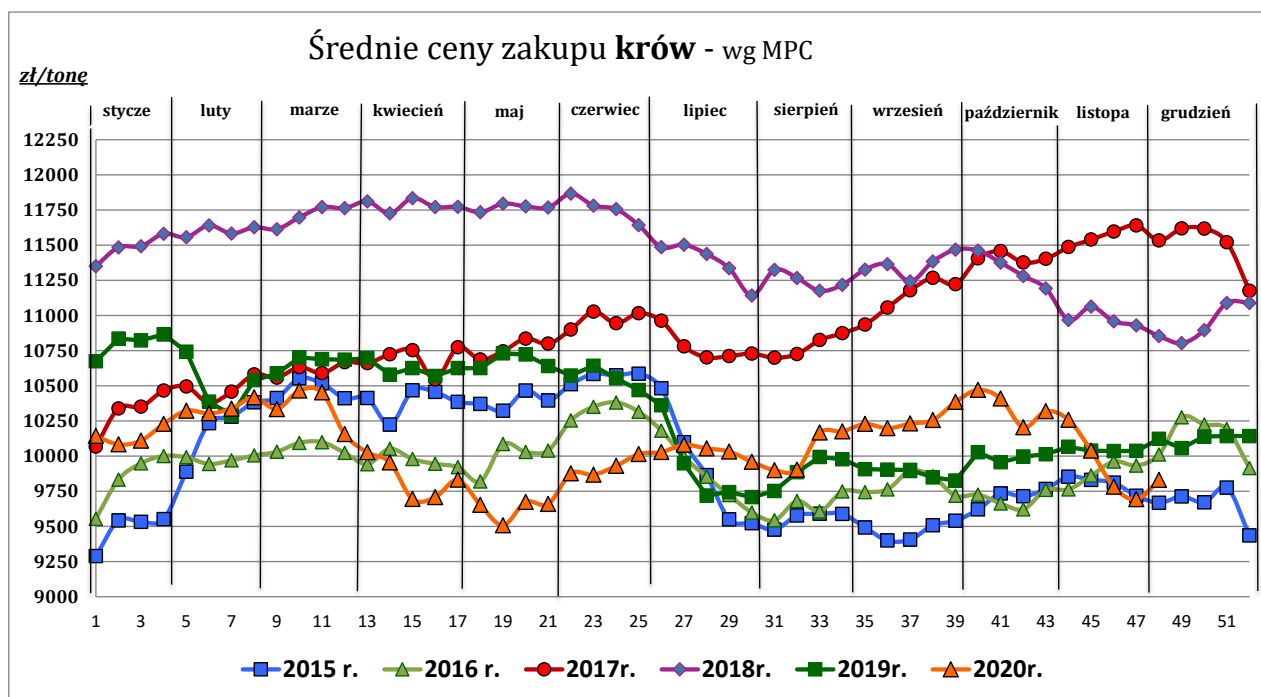
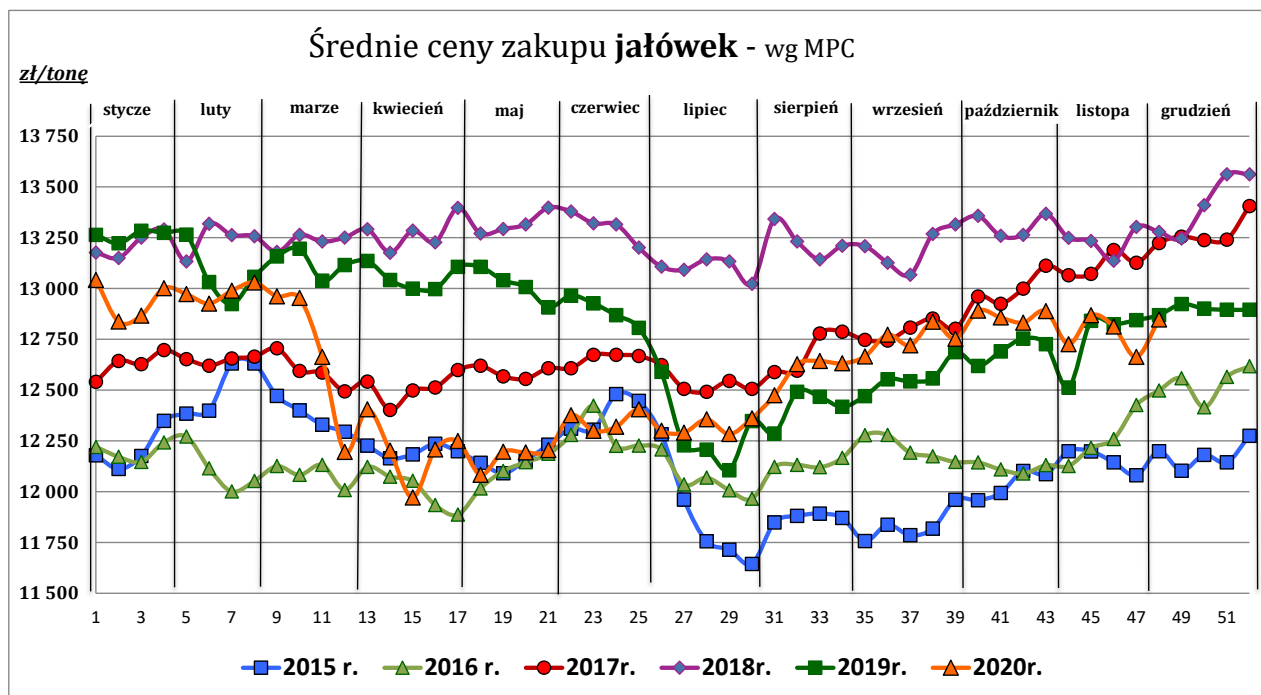

Źródło: Zintegrowany System Rolniczej Informacji Rynkowej (ZSRIR – MRiRW)

Tablica 2. Zbiorcze zestawienie danych dotyczących zakupu bydła rzeźnego wg makroregionów

MAKROREGION									
Kategoria bydła	Cena zakupu				Średnia tuszy [kg]	masa cieplej Zmiana tyg. [%]	Zmiana tyg. poziomu uboju [%]	Struktura zakupu	
	wg w.ż. [zł/kg]	dla mpc [zł/tonę]	dla mps [zł/tonę]	Zmiana tyg. [%]				[%]	Zmiana tyg. [w pkt.%]
	2020-11-29	2020-11-29	2020-11-29	2020-11-29	2020-11-29	2020-11-29		2020-11-29	2020-11-29
Centralny									
Bydło ogółem	6,46	12 480	12 730	2,6	315,7	0,6	3,7	100,0	-
bydło 8-12 m-cy (Z)	6,86	12 724	12 979	-2,4	257,3	6,9	15,4	0,2	0,0
byki 12-24 m-ce (A)	7,24	13 585	13 856	1,9	347,9	-0,1	10,8	38,1	2,5
byki > 24 m-cy (B)	7,16	13 437	13 706	2,2	380,1	-2,0	9,9	9,5	0,5
wolce > 12 m-cy (C)	--	--	--	--	--	--	--	--	--
krowy (D)	4,79	9 829	10 026	1,1	277,6	1,4	-7,6	30,3	-3,7
jałówki > 12 m-cy (E)	6,81	13 155	13 418	1,4	285,5	-1,7	7,2	22,0	0,7
Południowy									
Bydło ogółem	6,16	11 888	12 126	1,0	310,0	-0,4	2,3	100,0	-
bydło 8-12 m-cy (Z)	6,40	11 874	12 111	3,8	257,2	13,6	63,6	0,2	0,1
byki 12-24 m-ce (A)	7,08	13 284	13 550	1,8	346,6	-0,5	0,0	32,7	-0,7
byki > 24 m-cy (B)	7,04	13 207	13 471	0,8	384,0	1,3	-11,2	5,9	-0,9
wolce > 12 m-cy (C)	--	--	--	--	--	--	--	--	--
krowy (D)	4,78	9 811	10 007	1,5	282,7	-0,2	6,7	40,0	1,6
jałówki > 12 m-cy (E)	6,56	12 656	12 909	1,2	284,7	1,1	1,8	21,1	-0,1
Północny									
Bydło ogółem	5,59	10 789	11 005	0,9	309,7	0,8	0,2	100,0	-
bydło 8-12 m-cy (Z)	--	--	--	--	--	--	--	--	--
byki 12-24 m-ce (A)	6,48	12 159	12 402	-1,5	358,2	2,6	8,0	21,5	1,5
byki > 24 m-cy (B)	6,71	12 598	12 850	-0,2	417,4	4,6	-43,6	2,5	-1,9
wolce > 12 m-cy (C)	--	--	--	--	--	--	--	--	--
krowy (D)	4,82	9 904	10 102	2,1	290,3	0,1	-2,2	60,9	-1,5
jałówki > 12 m-cy (E)	5,96	11 503	11 733	0,4	301,6	1,6	14,5	15,2	1,9

*- z uwagi na ustawy o obowiązkach nieidentyfikowalności danych, ceny nie podano

** - z uwagi na brak porównywalności w obecnym tygodniu, danych nie podano

Makroregiony skupu bydła oraz sprzedaży wołowiny w cwiértusach

Nazwa makroregionu	Województwa wchodzące w skład makroregionu
centralny	kujawsko-pomorskie, mazowieckie, łódzkie, wielkopolskie, lubuskie
południowy	lubelskie, małopolskie, podkarpackie, świętokrzyskie, dolnośląskie, opolskie, śląskie
północny	podlaskie, pomorskie, warmińsko-mazurskie, zachodnio-pomorskie

Wykorzystanie możliwe z dokładnym podaniem źródła

**Z i n t e g r o w a n y S y s t e m
R o l n i c z e j I n f o r m a c j i R y n k o w e j**

2. Ceny sprzedaży wołowiny w Polsce

Tablica 3. Średnie ceny sprzedaży netto (bez VAT) i struktura sprzedaży ćwierci wołowych w ubojniach bydła (kraj + UE).

TOWAR	CENA [zł/tona]		Zmiana tygodniowa ceny [%]	Struktura sprzedaży			Wielkość sprzedaży zmiana tyg. [%]
	29.11.2020	22.11.2020		29.11.2020	22.11.2020	Zmiana tygodniowa [%]	
POLSKA							
Ćwierci z buhajków do 2 lat - OGÓLEM	13 451	13 232	1,7	100,00	100,00	--	-17,4
ćwierci przednie	12 188	11 632	4,8	10,28	10,07	2,1	-15,7
ćwierci tylne	16 011	16 751	-4,4	8,35	5,61	48,8	22,8
ćwierci kompensowane	13 348	13 189	1,2	81,37	84,32	-3,5	-20,3
Ćwierci z krów rzeźnych - OGÓLEM	10 357	10 134	2,2	100,00	100,00	--	0,1
ćwierci przednie	*	*	--	1,68	1,08	--	--
ćwierci tylne	14 449	14 155	2,1	7,30	5,82	25,4	25,5
ćwierci kompensowane	10 067	9 889	1,8	91,01	93,09	-2,2	-2,1
CENTRALNY							
Ćwierci z buhajków do 2 lat - OGÓLEM	13 453	13 314	1,0	100,00	100,00	--	-28,5
ćwierci przednie	11 633	11 231	3,6	1,64	1,97	--	--
ćwierci tylne	*	*	--	0,66	1,36	--	--
ćwierci kompensowane	13 469	13 317	1,1	97,70	96,67	1,1	-27,7
Ćwierci z krów rzeźnych - OGÓLEM	10 112	9 790	3,3	100,00	100,00	--	9,7
ćwierci przednie	--	--	--	0,00	0,00	--	--
ćwierci tylne	--	--	--	0,00	0,00	--	--
ćwierci kompensowane	10 112	9 790	3,3	100,00	100,00	0,0	9,7
POŁUDNIOWY							
Ćwierci z buhajków do 2 lat - OGÓLEM	13 521	13 235,8	2,2	100,00	100,00	--	-6,9
ćwierci przednie	12 206	11 636	4,9	18,84	20,20	-6,7	-13,2
ćwierci tylne	*	17 004	--	13,32	9,66	--	--
ćwierci kompensowane	13 386	13 178	1,6	67,84	70,14	-3,3	-10,0
Ćwierci z krów rzeźnych - OGÓLEM	10 746	10 543	1,9	100,00	100,00	--	-7,3
ćwierci przednie	*	--	--	1,49	0,00	--	--
ćwierci tylne	*	*	--	15,52	12,55	--	--
ćwierci kompensowane	10 015	9 979	0,4	82,99	87,45	-5,1	-12,0
PÓLNOCNY							
Ćwierci z buhajków do 2 lat - OGÓLEM	13 182	12 962	1,7	100,00	100,00	--	-17,3
ćwierci przednie	*	*	--	2,10	2,18	--	--
ćwierci tylne	*	*	--	10,91	5,67	--	--
ćwierci kompensowane	12 861	12 793	0,5	86,99	92,15	-5,6	-21,9
Ćwierci z krów rzeźnych - OGÓLEM	10 217	10 054	1,6	100,00	100,00	--	-4,7
ćwierci przednie	*	*	--	5,63	5,01	--	--
ćwierci tylne	*	*	--	8,91	4,85	--	--
ćwierci kompensowane	*	9 943	--	85,46	90,13	--	--

* - z uwagi na ustawy o obowiązek nieidentyfikowalności danych, ceny nie podano.

Makroregiony skupu bydła oraz sprzedaży wołowiny w ćwiercuszach

Nazwa makroregionu	Województwa wchodzące w skład makroregionu
centralny	kujawsko-pomorskie, mazowieckie, łódzkie, wielkopolskie, lubuskie
południowy	lubelskie, małopolskie, podkarpackie, świętokrzyskie, dolnośląskie, opolskie, śląskie
północny	podlaskie, pomorskie, warmińsko-mazurskie, zachodnio-pomorskie

Wykorzystanie możliwe z dokładnym podaniem źródła

Z i n t e g r o w a n y S y s t e m
R o l n i c z e j I n f o r m a c j i R y n k o w e j

Tablica 4. Średnie ceny sprzedaży netto (bez VAT) elementów mięsa wołowego (kraj+ UE) w okresie: 23.11 – 29.11.2020 r.

Makroregion	Cena sprzedaży [zł/tonę]		Tygodniowa zmiana ceny [%]	
	rostbef z/k	udziec b/k	rostbef z/k	udziec b/k
Ogółem kraj	21 055	22 987	0,4	1,8
Południowo-zachodni	*	*	--	--
Wielkopolski	20 459	23 706	-1,8	1,6
Północno-zachodni	*	*	--	--
Północno-wschodni	--	*	--	--
Mazowiecko-łódzki	*	20 821	--	0,0
Kujawski	--	--	--	--
Wschodni-dolny	29 905	22 678	0,4	4,2
Południowo-środkowy	*	20 501	--	0,8

* - z uwagi na ustawowy wymóg nieidentyfikowalności danych, ceny nie podano

3. Ceny bydła żywego³ w Polsce

3.1 Ceny cieląt i młodego bydła opasowego w handlu hurtowym

Tablica 5. Średnie ceny zakupu cieląt płci męskiej oraz młodego bydła opasowego

Kategoria bydła	Jednostka	Cena zakupu			Zmiana ceny	
		29.11.2020	22.11.2020	01.12.2019	tyg. [%]	roczna [%]
Byczki od 8 dni do 4 tygodni - typ mleczny	zł/szt	630,27	587,28	564,02	7,3	11,7
Byczki od 8 dni do 4 tygodni - typ mięsny	zł/szt	922,63	863,61	889,59	6,8	3,7
Młode bydło opasowe 6-12 m-cy	zł/kg w.ż.	nld	nld	--	--	--

* - prezentowane ceny są cenami netto (bez VAT)

nld - niewystarczająca liczba danych do prezentacji

³ - W handlu hurtowym bydlęciem żywym badane ceny byczków od 8 dni do 4 tygodni dotyczą cieląt przeznaczonych do dalszego chowu pochodzących od bydła ras mlecznych w przypadku typu mlecznego oraz od bydła ras mięsnych, ogólnoużytkowych i krzyżówek z rasami mięsnymi w przypadku typu mięsnego

- W handlu targowiskowym monitorowane są występujące na tym rynku kategorie bydła

Wykorzystanie możliwe z dokładnym podaniem źródła

**Z i n t e g r o w a n y S y s t e m
R o l n i c z e j I n f o r m a c j i R y n k o w e j**

3.2 Ceny bydła na targowiskach

Tablica 6. Średnie krajowe ceny bydła uzyskane w transakcjach targowiskowych

Kategoria informacji	Tydzień		Zmiana
	2020.11.27	2020.11.20	tygodniowa [%]
<u>ciełeta 60-100 kg</u>			
cena min. w zł/kg	--	--	--
cena max. w zł/kg	--	--	--
<i>cena średnia w zł/kg</i>	*	*	--
szacunkowa podaż w szt	--	--	--
szacunkowa sprzedaż w szt	--	--	--
wsk. warunków atmosferycznych *	--	--	--
<u>młode bydło opasowe</u>			
cena min. w zł/kg	--	--	--
cena max. w zł/kg	--	--	--
<i>cena średnia w zł/kg</i>	*	*	--
szacunkowa podaż w szt	--	--	--
szacunkowa sprzedaż w szt	--	--	--
wsk. warunków atmosferycznych *	--	--	--
<u>krowy wybrakowane</u>			
cena min. w zł/kg	--	--	--
cena max. w zł/kg	--	--	--
<i>cena średnia w zł/kg</i>	*	*	--
szacunkowa podaż w szt	--	--	--
szacunkowa sprzedaż w szt	--	--	--
wsk. warunków atmosferycznych *	--	--	--

** - wsk. war. atmosferycznych zawiera się między liczbą 1 a 3 i jest średnią arytmetyczną z zanotowanych na targowiskach w dniu badań, jednego z trzech stopni pogody: 1-zła, 2-przeciętna i 3-dobra.

* - z uwagi na ustawowy wymóg nieidentyfikowalności danych, ceny nie podano

Metodyka badań targowiskowych

Notowania cen bydła na targowiskach realizowane są w 13 województwach w kraju (oprócz⁴: lubuskiego, opolskiego i zachodnio-pomorskiego) na maksymalnie 90 reprezentatywnych targowiskach.

Pod pojęciem targowisko rozumiany jest zorganizowany rynek lokalny, którego dominującymi uczestnikami są okoliczni producenci rolni.

Prezentowane ceny są cenami średnimi arytmetycznymi obliczanymi z odnotowanej liczby zawartych transakcji, tylko dla bydła w określonym wieku i przedziale wagowym:

1. cielęta do chowu lub na rzeź o wadze 60 – 100 kg, zarówno buhajki jak i jałówki,
2. młode bydło opasowe od 6 do 12 miesięcy,
3. krowy wybrakowane po selekcji i starsze powyżej 6 lat

Zestawienie cen dotyczy ostatniego tygodnia, natomiast na poszczególnych targowiskach badania cen dokonywane są raz w tygodniu, raz na dwa tygodnie lub raz w miesiącu (w zwyczajowo przyjęty dzień targowy lub w jeden z kilku dni targowych).

Obroty na tych rynkach mają charakter lokalny.

Notowań cen dokonują pracownicy Ośrodków Doradztwa Rolniczego

Uwaga:

Analiza handlu zagranicznego za okres I-IX 2020r. (dane wstępne) oraz uboje bydła w okresie: styczeń – sierpień 2020 r. są zamieszczone w wersji EXCEL biuletynu.

Biuletyn „*Rynek wołowiny i cielęciny*” ukazuje się w każdy czwartek.

Informacje zamieszczane w tym biuletynie przekazywane są przez współpracujące z nami podmioty na podstawie Ustawy o badaniach rynkowych z dn. 30 marca 2001r.

Wydawca:

Ministerstwo Rolnictwa i Rozwoju Wsi,
Departament Przetwórstwa i Rynków Rolnych

ul. Wspólna 30, 00-930 Warszawa,
tel. (022) 623-16-33, fax (022) 623-27-06

Internet: <http://www.minrol.gov.pl>, E-mail: biuletyn@minrol.gov.pl

Autor: Anna Pankiewicz tel. (022) 623-16-33 E-mail: Anna.Pankiewicz@minrol.gov.pl

⁴ w w/w województwach bydło w handlu targowiskowym nie występuje bądź ma charakter incydentalny