

**ZARZĄDZENIE Nr 172/2023**  
**WOJEWODY ZACHODNIOPOMORSKIEGO**  
z dnia 27 czerwca 2023 r.

**w sprawie zatwierdzenia zmiany do regulaminu organizacyjnego Powiatowej Stacji  
Sanitarno-Epidemiologicznej w Wałczu**

Na podstawie art. 53 ust. 4 ustawy z dnia 23 stycznia 2009 r. o wojewodzie i administracji rządowej w województwie (Dz. U. z 2023 r., poz. 190) zarządza się, co następuje:

§ 1. Zatwierdza się zmiany do regulaminu organizacyjnego wprowadzone Zarządzeniem Nr 110.2.2023 Dyrektora Powiatowej Stacji Sanitarno-Epidemiologicznej w Wałczu z dnia 31 maja 2023 r. w sprawie zmian w regulaminie organizacyjnym Powiatowej Stacji Sanitarno-Epidemiologicznej w Wałczu.

§ 2. Zarządzenie wchodzi w życie z dniem podpisania.

z upoważnienia  
WOJEWODY ZACHODNIOPOMORSKIEGO  
  
Tomasz Wójcik  
I WICEWOJEWODA ZACHODNIOPOMORSKI

## **UZASADNIENIE:**

Przedłożone Wojewodzie Zachodniopomorskiemu celem zatwierdzenia Zarządzenie Nr 110.2.2023 Dyrektora Powiatowej Stacji Sanitarno-Epidemiologicznej w Wałczu z dnia 31 maja 2023 r. zawiera zapisy dotyczące powołania kierowników Sekcji w obsadzie większej niż 3 osoby w celu usprawnienia pracy ww. Sekcji. Pismem z dnia 31 maja 2023 r.; znak: PPIS.110.2.2023 Dyrektor Powiatowej Stacji Sanitarno-Epidemiologicznej w Wałczu zapewnił, że posiada zabezpieczone środki finansowe na przyznanie dodatków funkcyjnych dla Kierowników Sekcji.

Wnioskodawca:

Szczecin, 14 czerwca 2023 r.

Sporządziła:

## **ZARZĄDZENIE Nr 110.2.2023**

**Dyrektora Powiatowej Stacji Sanitarno – Epidemiologicznej w Wałczu**

**z dnia 31 maja 2023 r.**

**w sprawie zmian w regulaminie organizacyjnym  
Powiatowej Stacji Sanitarno – Epidemiologicznej w Wałczu**

Na podstawie art. 23 i art. 24 ustawy z dnia 15 kwietnia 2011 r. o działalności leczniczej (t.j. Dz.U. z 2022 r. poz. 633 ze zm.) w związku z art. 53 ust. 4 ustawy z dnia 23 stycznia 2009r. o wojewodzie i administracji rządowej w województwie (t.j. Dz. U. z 2023 r., poz. 190) zarządza się co następuje:

### **§ 1**

W regulaminie organizacyjnym Powiatowej Stacji Sanitarno – Epidemiologicznej w Wałczu wprowadza się następujące zmiany:

§ 9 otrzymuje brzmienie:

„1. Oddziałem zarządza kierownik, a w czasie jego nieobecności wyznaczony pracownik. Sekcją zatrudniającą nie mniej niż 3 pracowników - zarządza kierownik sekcji, a w czasie jego nieobecności wyznaczony pracownik.

2. W Systemie Zarządzania Jakością, funkcję kierownika ds. jakości oraz kierowników sekcji i kierowników technicznych, a także ich zastępców pełnią pracownicy wyznaczeni przez Dyrektora Powiatowej Stacji.”

### **§ 2**

Wprowadza się nowy schemat organizacyjny będący załącznikiem do regulaminu organizacyjnego Powiatowej Stacji Sanitarno-Epidemiologicznej w Wałczu.

### **§ 3**

Zarządzenie wchodzi w życie z dniem zatwierdzenia przez Wojewodę Zachodniopomorskiego.

# Schemat organizacyjny Powiatowej Stacji Sanitarno – Epidemiologicznej w Wałczu

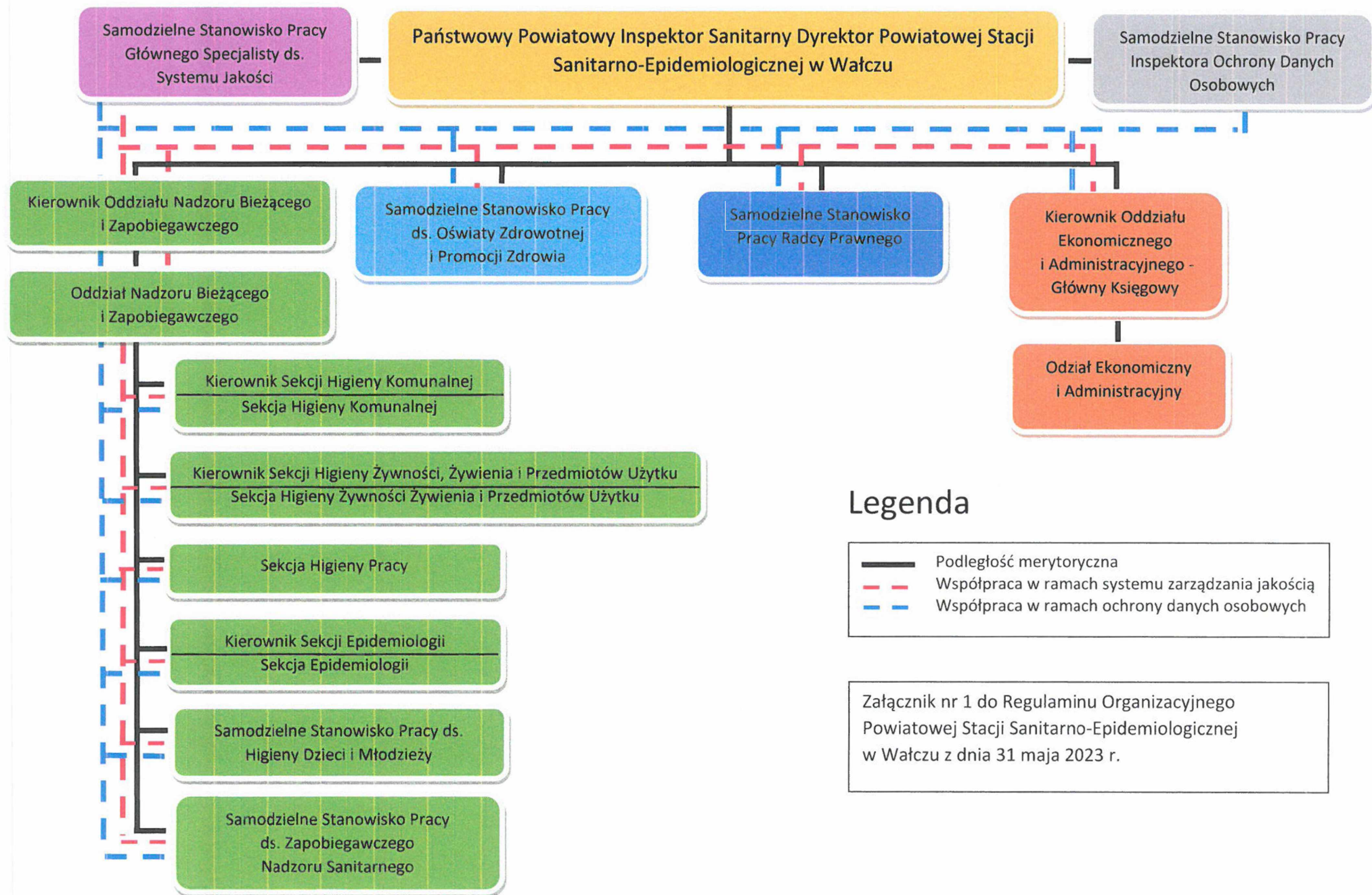

## Legenda

|  |  |
|--|--|
|  | Podległość merytoryczna                          |
|  | Współpraca w ramach systemu zarządzania jakością |
|  | Współpraca w ramach ochrony danych osobowych     |

Załącznik nr 1 do Regulaminu Organizacyjnego Powiatowej Stacji Sanitarno-Epidemiologicznej w Wałczu z dnia 31 maja 2023 r.