

MotoEkspert

Rzecznawca motoryzacyjny

Wpisany na listę biegłych sądowych przy Sądzie Okręgowym w
Warszawie-Pradze, Koninie, Kaliszu, Piotrkowie Trybunalskim,
Włocławku, Sieradzu oraz Częstochowie**OCENA TECHNICZNA**

do wyceny nr: 181/3863/2023

z dnia: 2023/03/14

Rzecznawca: SRTMiRD PLMOT Jacek Ostalczyk RL204

Zadanie: Określenie wartości rynkowej pojazdu

DANE IDENTYFIKACYJNE POJAZDU

Danc: [D] III-2023

Marka: RENAULT Model pojazdu: Trafic 2.0 MR`07 E4 2.9t
Wersja: L1H1P1 Nr rejestracyjny: WU4610H Rok prod.: 2007
Rodzaj pojazdu: Samochód ciężarowy do 3.5t VIN: VF1JLDHA68V308303

Nr INFO-EKSPERT 051-04315
Data pierwszej rejestracji 2007/12/12
Data ważności badania technicznego 2020/12/11
Wskazanie drogomierza 346146 km
Okres eksploatacji pojazdu (2007/12/12-2023/03/14) 183 mics.
Kolor powłoki lak., (rodzaj lakieru) srebrny 2-warstwowy z efektem metalicznym
Rodzaj nadwozia furgon 4 drzwiowy 6 osobowy
Liczba osi / Rodzaj napędu / Skrzynia biegów 2 / przedni (4x2) / manualna
Jednostka napędowa ~~z zapłonem elektrycznym (wtoryz)~~ z zapłonem samoczynnym
Pojemność / Moc silnika 1998 ccm / 88 kW (120 KM)

STAN TECHNICZNY POJAZDU

Pojazd niejezdny. Dokonano próby rozruchu pojazdu, która zakończyła się niepowodzeniem. Brak możliwości stwierdzenia przyczyny usterki, zablokowane hamulce

Wycenę sporządził:

pieczęć

Dnia 14.03.2023 r.



MotoEkspert

Rzecznawca motoryzacyjny

Wpisany na listę biegłych sądowych przy Sądzie Okręgowym w
Warszawie-Pradze, Koninie, Kaliszu, Piotrkowie Trybunalskim,
Włocławku, Sieradzu oraz Częstochowie

Wycena Nr: 181/3863/2023

z dnia: 2023/03/14

Rzecznawca: SRTMiRD PLMOT Jacek Ostalczyk RL204

Zadanie: Określenie wartości rynkowej pojazdu

DANE IDENTYFIKACYJNE POJAZDU

Dane: [D] III-2023

Marka: RENAULT Model pojazdu: Trafic 2.0 MR`07 E4 2.9t
Wersja: L1HIP1 Nr rejestracyjny: WU4610H Rok prod.: 2007
Rodzaj pojazdu: Samochód ciężarowy do 3.5t VIN: VF1JLDHA68V308303

Nr INFO-EKSPERT	031-04315
Data pierwszej rejestracji	2007/12/12
Data ważności badania technicznego	2020/12/11
Wskazanie drogomierza	346146 km
Okres eksploatacji pojazdu (2007/12/12-2023/03/14)	183 mies.
Kolor powłoki lak., (rodzaj lakieru)	srebrny 2-warstwowy z efektem metalicznym
Dop. masa całkow. / Ładowność	2680 kg / 915 kg
Rodzaj nadwozia	furgon 4 drzwiowy 6 osobowy
Liczba osi / Rodzaj napędu / Skrzynia biegów	2 / przedni (4x2) / manualna
Rozstaw osi	3098 mm
Jednostka napędowa	z zapłonem iskrowym (wtrysk)
Pojemność / Moc silnika	1998 ccm / 88 kW (120 KM)
Liczba cylindrów / Układ cylindrów	4 / rzędowy
Norma spalin	E4
Długość / Szerokość / Wysokość	4781 mm / 1904 mm / 1956 mm

WYPOSAŻENIE STANDARDOWE (2007.05 - 2008.12)

L.p.	Nazwa elementu wyposażenia	L.p.	Nazwa elementu wyposażenia
1	ABS + EBV - korektor siły hamowania, elektryczny	9	Siedzenie 3-osobowe w II rzędzie
2	Drzwi boczne prawe przesuwne przeszklone	10	System hamowania awaryjnego BAS
3	Drzwi tylne przeszklone otwierane 180 stopni	11	Szyby przyciemniane
4	Fotel kierowcy z regulacją wysokości	12	Ścianka działowa pełna oszklona
5	Fotel pasażera podwójny	13	Światła z regulacją kąta pochylenia
6	Kolumna kierownicy regulowana	14	Tapicerka materiałowa "Galatone"
7	Okno w przestrzeni ładunkowej przednie lewe	15	Uchwyty do mocowania ładunków
8	Poduszka powietrzna kierowcy	16	Wspomaganie układu kierowniczego
L.p.	Nazwa pakietu / elementu pakietu wyposażenia standardowego		
1	ABS + EBV - korektor siły hamowania, elektryczny ABS - system zapobiegający blokowaniu kół System dystrybucji siły hamowania elektroniczny EBV		

WYPOSAŻENIE DODATKOWE

L.p.	Nazwa elementu wyposażenia	Wartość [PLN]
1	Filtr p/pyłkowy	6
2	Głośniki 2 szt.	6
3	+ II rząd siedzeń	118

L.p.	Nazwa elementu wyposażenia	Wartość [PLN]
4	Klimatyzacja	807
5	Komputer pokładowy	12
6	Lakier metalizowany	117
7	Lusterka zewnętrzne regulowane elektrycznie	64
8	Lusterko wewnętrzne	6
9	Okno przesuwane w przestrzeni ładunkowej przednie lewe	15
10	Poduszka powietrzna pasażera	235
11	+ Radioodtwarzacz CD	104
12	Szyba tylna ogrzewana	30
13	Szyby przednie regulowane elektrycznie	81
14	Światła p/mgiełne przednie	47
15	Wycieraczka szyby tylnej	41
16	Wykładzina podłogowa w części ładunkowej z tworzywa sztucznego	71
17	Zamek centralny	65
18	Zderzak przedni w kolorze nadwozia	15

OPIS ZAMONTOWANEGO W POJEŹDZIE OGUMIENIA

Koło	Marka, typ	Bieżnik [mm]	Zużycie [%]
Przednie lewe:	FIRESTONE 215/65 R16 109/107R VANHAWK TL	7.1	23
Przednie prawe:	FIRESTONE 215/65 R16 109/107R VANHAWK TL	7.0	24
Tylne lewe:	FIRESTONE 215/65 R16 109/107R VANHAWK TL	7.0	24
Tylne prawe:	FIRESTONE 215/65 R16 109/107R VANHAWK TL	7.2	21

STAN TECHNICZNY POJAZDU

Pojazd niejezdny. Dokonano próby rozruchu pojazdu, która zakończyła się niepowodzeniem. Brak możliwości stwierdzenia przyczyny usterki, zablokowane hamulce

KOREKTY

WARTOŚĆ BAZOWA BRUTTO (190 mies.) **16 667 PLN**

KOREKTA ZA WYPOSAŻENIE DODATKOWE **1 840 PLN**

Wyposażenie pojazdu powoduje powiększenie wartości pojazdu, gdy jest wyposażeniem ponadstandardowym oraz jest sprawne, czyli zdolne do spełnienia swojej funkcji. Wielkość korekty wartości bazowej, związanej z wyposażeniem dodatkowym pojazdu została określona na podstawie udziału tego wyposażenia w wartości standardowo wyposażonego nowego pojazdu z uwzględnieniem amortyzacji pojazdu i zwiększonej amortyzacji jego wyposażenia.

KOREKTA ZA PIERWSZĄ REJESTRACJĘ **646 PLN**

Korekta uwzględnia wpływ daty pierwszej rejestracji pojazdu (pierwszego dopuszczenia do ruchu po zakupieniu pojazdu nowego) na jego wartość. Przyjmuje się, że pojazd bazowy został zarejestrowany po raz pierwszy 2007/05/15. Pojazd wyceniany został zarejestrowany 7 miesięcy później, zatem jego okres eksploatacji jest krótszy od okresu eksploatacji pojazdu bazowego i stąd wynika dodatnia korekta wartości.

KOREKTA ZA PRZEBIEG **- 2 324 PLN**

Korekta uwzględnia wpływ przebiegu pojazdu na jego wartość. Wartość bazowa (skorygowana o wpływ pierwszej rejestracji) została określona dla przebiegu normalnego 291 000 km. Zweryfikowany przebieg wycenianego pojazdu jest większy od normalnego o 55 146 km. Powoduje to zastosowanie korekty wartości w wysokości -12.13%.

KOREKTA ZA OGUMIENIE **1 061 PLN**

Korekta uwzględnia wpływ stanu ogumienia na wartość pojazdu. Punktem odniesienia jest ogumienie o zużyciu 50%.

KOREKTY RÓŻNE **- 2 345 PLN**

W tym:	[%]	Wartość [PLN]
Stan utrzymania i dbałość o pojazd	-3.0	- 504

Stan utrzymania i dbałość o pojazd mogą mieć wpływ na wartość rynkową pojazdu w przypadku, gdy stan wycenianego pojazdu istotnie odbiega od dobrego, odpowiedniego dla danego okresu eksploatacji i przebiegu. Stwierdzony ponadprzeciętnie dobry stan świadczący o wyjątkowej dbałości o pojazd może stanowić podstawę korekty dodatniej wartości, stan gorszy od typowego dobrego - podstawę do korekty ujemnej.

Aktualność badań technicznych	-5.0	- 841
-------------------------------	------	-------

Podstawą do zastosowania korekty jest wada prawna w postaci zakazu użytkowania pojazdu na dzień 14.03.2023 00:00:00.

W tym:	[%]	Wartość [PLN]
<i>koszt wykonania wymaganego badania technicznego jak też, szczególnie w przypadku pojazdów wieloletnich i trwale wyłączonych z eksploatacji, ewentualna konieczność przeprowadzenia usprawniającej pojazd naprawy.</i>		
Konieczne naprawy pojazdu	-5.9	-1 000
<i>Konieczność wykonania naprawy wycenianego pojazdu jest podstawą do obniżenia jego wartości w stosunku do wartości pojazdu sprawnego. O wielkości korekty decyduje koszt naprawy przywracającej pojazd do stanu technicznego odpowiedniego do okresu użytkowania pojazdu, jego przebiegu i ogólnego stanu technicznego.</i>		
<i>drobne zaprawki i uszkodzenia kwalifikujące elementy do naprawy typu SPOT (drzwi przednie lewe i prawe, drzwi tyłu nadwozia, ściana tylna lewa), silnik nie odpala (możliwa usterka układu wtryskowego)</i>		

Wartość rynkowa brutto wyżej zidentyfikowanego pojazdu, w stanie jak przed szkodą, określona na dzień wykonania opinii wynosi:

15500 PLN

(słownie: piętnaście tysięcy pięćset złotych)

w tym VAT (23.0%) 2898.37 PLN

Wartość brutto pojazdu w stanie uszkodzonym określona na dzień wykonania opinii wynosi:

6100 PLN

(słownie: sześć tysięcy sto złotych)

w tym VAT (23.0%) 1140.65 PLN

Wartości określono na podstawie:

- notowań wartości rynkowych z bazy pojazdów 'Komputerowego Systemu INFO-EKSPERT' na III-2023 zaakceptowanych przez wykonawcę opinii,
- korekt mających wpływ na wartość pojazdu,
- analizy zbywalności pojazdu uszkodzonego

Wycenę sporządził:

.....

pieczęć



Dnia 14.03.2023..... r.

ARKUSZ USTALENIA WARTOŚCI POJAZDU

do wyceny nr: 181/3863/2023

z dnia: 2023/03/14

Rzeczoznawca: SRTMiRD PLMOT Jacek Ostalczyk RL204

Zadanie: Określenie wartości rynkowej pojazdu

DANE IDENTYFIKACYJNE POJAZDU

Dane: [D] III-2023

Marka: RENAULT Model pojazdu: Trafic 2.0 MR'07 E4 2.9t
 Wersja: L1H1P1 Nr rejestracyjny: WU4610H Rok prod.: 2007
 Rodzaj pojazdu: Samochód ciężarowy do 3.5t VIN: VF1JLDHA68V308303

USTALENIE WARTOŚCI POJAZDU**KATALOG WARTOŚCI BAZOWYCH (NETTO)**

rok	mies.	wart. z katal. [PLN]	wart. zadana [PLN]
2008	05	14750	14750
2007	05	13550	13550
2006	05	12450	12450

WARTOŚĆ BAZOWA BRUTTO (190 mies.)

16 667 PLN

Normatywny okres eksploatacji

190 mies.

DATA PIERWSZEJ REJESTRACJI (rok/mies/dn)

2007/12/12

Rzeczywisty okres eksploatacji

183 mies.

KOREKTA ZA PIERWSZĄ REJESTRACJĘ

646 PLN

po korekcie:

17 313 PLN

LISTA WYPOSAŻENIA:

Lista wyposażenia na podstawie informacji z bazy danych na okres: 2007.05 - 2008.12

WYPOSAŻENIE DODATKOWE

Lp.	Nazwa elementu wyposażenia	wta	data zam.	wpa	[%]	wsp.	Wartość [PLN]
1	Filtr p/pyłkowy	1.00			0.11	0.30	6
2	Głośniki 2 szt.	1.00			0.11	0.30	6
3	II rząd siedzeń	0.75			1.43	0.48	118
4	Klimatyzacja	0.25			5.65	0.83	807
5	Komputer pokładowy	1.00			0.23	0.30	12
6	Lakier metalizowany	1.00			2.26	0.30	117
7	Lusterka zewnętrzne regulowane elektrycznie	0.50			0.57	0.65	64
8	Lusterko wewnętrzne	1.00			0.11	0.30	6
9	Okno przesuwane w przestrzeni ładunkowej przednie lewe	1.00			0.28	0.30	15
10	Poduszka powietrzna pasażera	0.00			1.36	1.00	235
11	Radiodtwarzacz CD	1.00			2.00	0.30	104
12	Szyba tylna ogrzewana	1.00			0.57	0.30	30
13	Szyby przednie regulowane elektrycznie	0.25			0.57	0.83	81
14	Światła p/ingielne przednie	1.00			0.90	0.30	47
15	Wycieraczka szyby tylnej	1.00			0.79	0.30	41
16	Wykładzina podłogowa w części ładunkowej z tworzywa sztucznego	1.00			1.36	0.30	71
17	Zamek centralny	0.75			0.79	0.48	65
18	Zderzak przedni w kolorze nadwozia	1.00			0.28	0.30	15

KOREKTA ZA WYPOSAŻENIE DODATKOWE

1 840 PLN

KOREKTA ZA WYPOSAŻENIE

1 840 PLN

po korekcie:

19 153 PLN

Przebieg normatywny

291 000 km

Przebieg rzeczywisty odczytany

346 146 km

KOREKTA ZA PRZEBIEG

- 2 324 PLN

po korekcie:

16 829 PLN

ARKUSZ USTALENIA WARTOŚCI POJAZDU

do wyceny nr: 181/3863/2023

z dnia: 2023/03/14

ZASTOSOWANE KOREKTY RÓŻNE:

Opis korekty:	[%]	Wartość [PLN]
Stan utrzymania i dbałość o pojazd	-3.0	- 504
Aktualność badań technicznych	-5.0	- 841
Konieczne naprawy pojazdu	-5.9	-1 000

KOREKTY RÓŻNE - 2 345 PLN po korekcie: 14 484 PLN

STAN OGUMIENIA:

Oś	Koło	Cena [PLN]	Zuż. [%]	Bieżn. [mm]	Koło	Cena [PLN]	Zuż. [%]	Bieżn. [mm]	Koło	Cena [PLN]	Zuż. [%]	Bieżn. [mm]	Koło	Cena [PLN]	Zuż. [%]	Bieżn. [mm]
Przednia					Lewe	982	23	7.1					Prawe	982	24	7.0
Tylna					Lewe	982	24	7.0					Prawe	982	21	7.2

KOREKTA ZA OGUMIENIE 1 061 PLN po korekcie: 15 545 PLN

WARTOŚĆ RYNKOWA BRUTTO PO ZAOKRĄGLENIU 15 500 PLN

UWAGI

Wycenę sporządził:

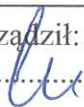

pieczęć



Dnia 14.03.2023 r.

Rzeczoznawca: SRTMiRD PLMOT Jacek Ostalczyk RL204

Zadanie: Określenie wartości rynkowej pojazdu

DANE IDENTYFIKACYJNE POJAZDU

Dane: [D] III-2023

Marka: RENAULT

Model pojazdu: Trafic 2.0 MR'07 E4 2.9t

Wersja: L1H1P1

Nr rejestracyjny: WU4610H

Rok prod.: 2007

Rodzaj pojazdu: Samochód ciężarowy do 3.5t

VIN: VF1JLDHA68V308303

OPIS POWŁOKI LAKIEROWEJ

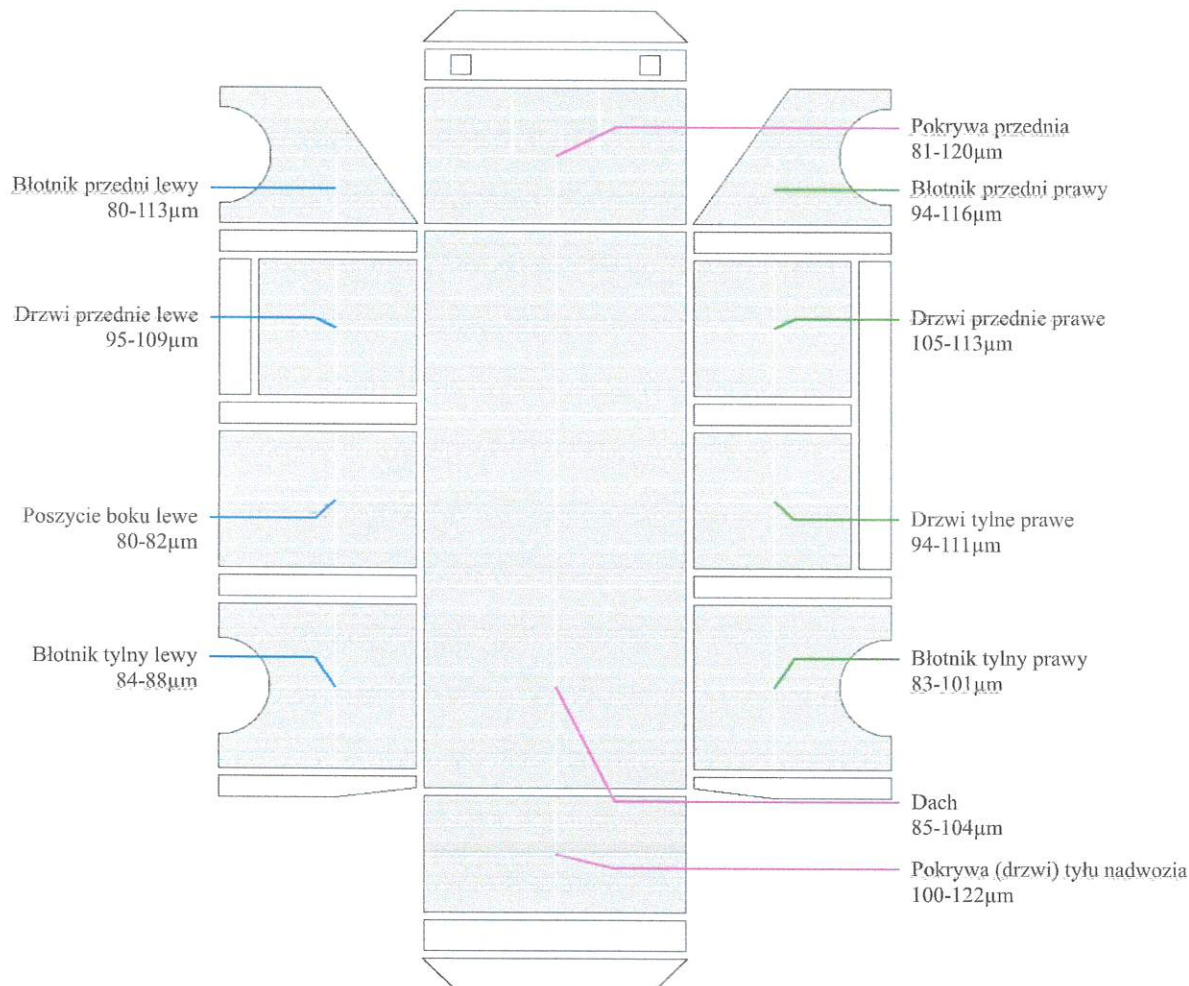

RL 0000204
 MotoEkspert Jacek Ostalczyk
 rzeczoznawca motoryzacyjny
 rzeczoznawca.ostalczyk@gmail.com
 796 444 000

ARKUSZ USTALENIA WARTOŚCI POJAZDU W STANIE USZKODZONYM

do wyceny nr: 181/3863/2023

z dnia: 2023/03/14

Rzeczoznawca: SRTMiRD PLMOT Jacek Ostalczyk RL204

Zadanie: Określenie wartości rynkowej pojazdu

DANE IDENTYFIKACYJNE POJAZDU

Dane: [D] III-2023

Marka: RENAULT Model pojazdu: Trafic 2.0 MR`07 E4 2.9t
Wersja: L1H1P1 Nr rejestracyjny: WU4610H Rok prod.: 2007
Rodzaj pojazdu: Samochód ciężarowy do 3.5t VIN: VF1JLDHA68V308303

Wartość pojazdu nieuszkodzonego (założony wiek pojazdu jak w dniu wyceny - 183 mies.) **16 500 PLN**
Współczynnik amortyzacji pojazdu **0.23**
Współczynnik zbywalności pojazdu nowego **0.90**

CZĘŚCI DO NAPRAWY

L.p.	Nazwa elementu	Lewy/Prawy
1 Nadwozie		
1	Ściana boczna tylna	L
2	Próg kpl.	LiP
3	Dach kpl.	+
2 Wyposażenie		
4	Fotel przedni kierowcy	+
5	Koło kierownicy	+

CZĘŚCI DO WYMIANY

L.p.	Nazwa elementu	Lewy/Prawy
2 Wyposażenie		
1	Zderzak tylny kpl.	+
5 Zawieszenie przednie z układem kierowniczym		
2	Tarcza hamulcowa (bęben hamulcowy)	LiP
6 Zawieszenie tylne		
3	Tarcza hamulcowa / bęben	LiP

WYCENA ZESPOŁÓW POJAZDU

L.p.	Nazwa zespołu	Udział [%]	Zniszczenie [%]	Wart. poz. zesp. [PLN]
1	Nadwozie	31	5	4 859
2	Wyposażenie	28	3	4 481
3	Silnik z osprzętem	17	0	2 805
4	Układ napędowy	7	0	1 155
5	Zawieszenie przednie z układem kierowniczym	9	4	1 426
6	Zawieszenie tylne	5	4	792
7	Reszta	3	0	495

Bazowa wartość głównych zespołów pojazdu **16 013 PLN****WYLICZENIE WARTOŚCI POJAZDU W STANIE USZKODZONYM****Metoda zredukowanego kosztu naprawy w oparciu o szacunkowy koszt naprawy**

Wartość pojazdu nieuszkodzonego przy założonym wieku 16 500 PLN
Koszt naprawy oszacowany na podstawie obrazu uszkodzeń 19 069 PLN
Współczynnik redukcji kosztu części 0.30
Współczynnik redukcji pozostałych składników naprawy 0.65
Współczynnik zmiany kosztu naprawy 1.09
Zredukowany koszt naprawy 10 417 PLN

ARKUSZ USTALENIA WARTOŚCI POJAZDU W STANIE USZKODZONYM

do wyceny nr: 181/3863/2023

z dnia: 2023/03/14

Wynik metody zredukowanego kosztu naprawy	6 083 PLN
Metoda stopnia uszkodzenia	
Wartość pojazdu nieuszkodzonego przy założonym wieku	16 500 PLN
Stopień uszkodzenia	0.0295
Współczynnik stopnia uszkodzenia	0.89
Współczynnik uszkodzeń ukrytych	0.97
Współczynnik zbywalności	0.26
Wynik metody stopnia uszkodzenia	3 594 PLN

PODSUMOWANIE

Wartość pojazdu uszkodzonego określona: Metodą zredukowanego kosztu naprawy.	6 082 PLN
WARTOŚĆ RYNKOWA BRUTTO PO ZAOKRĄGLENIU	15 500 PLN
Zaokrąglona wartość pojazdu uszkodzonego	6 100 PLN
Różnica wartości pojazdu przed i po szkodzie	9 400 PLN
Współczynnik kosztu naprawy wzg. wartości rynkowej	1.16



DOKUMENTACJA FOTOGRAFICZNA

do wyceny nr:181/3863/2023

z dnia:2023/03/14

DANE IDENTYFIKACYJNE POJAZDU

[D]III-2023

Marka: RENAULT

Model pojazdu: Trafic 2.0

MR`07 E4 2.9t

Wersja: L1H1P1

Nr rejestracyjny: WU4610H

Rok prod.:2007

Rodzaj pojazdu: Samochód ciężarowy do 3.5t



image001



image002



image003



image004



image005



image006



image007



image008



image009



image010



image011



image012



image013



image014



image015



image018

RL 0000204
MotoEkspert Jacek Ostalczyk
Rzeczoznawca motoryzacyjny
rzeczoznawca.ostalczyk@gmail.com
796 444 000



image019



image020



image021



image022



image023



image024



image025



image026



image027



image028



image029

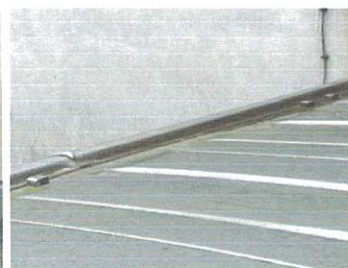

image030



image031



image032



image033



image034



image035



image036



image037



image038



image039



image040



image041



image042

202

202



image043



image044



image045



image046



image047



image048

181/3863/2023
MotoEkspert Jacek Ostalczyk
Rzecznawca motoryzacyjny
rzecznawca.ostalczyk@gmail.com
796 444 800
Strona 3

